Издается с 6 января 1983 года

№ 7
(16103)
11 февраля 2020 г.

АО «Издательство «Кавказская здравница»

# Кавказская Неделя

Еженедельник

16+

Программы 21 канала телевидения

Читайте в номере:


- Нововведения-2020..... стр. 1
- Им стыдиться нечего..... стр. 2
- Коронавирус. Правдиво и обстоятельно... стр. 5
- Не пугайте бабушек!..... стр. 6
- Модно: клетка и полоска..... стр. 6
- Детский уголок.....стр. 7
- Испытание любовью..... стр. 11


➪ Телепрограмма с 17 по 23 февраля ➪ Бесплатные объявления ➪ Астрологический прогноз ➪ Сканворд ➪


КАССА взаимопомощи

ДАРИМ НЕДЕЛЮ НОВЫМ КЛИЕНТАМ!

0%

ЗАЙМЫ БЕЗ СТРАХОВОК!

8-988-850-46-82

г. Минеральные Воды, пр-кт Карла Маркса, д. 81, п. 6

Заём на условиях «Неделя даром» предоставляется гражданам РФ в возрасте от 18 лет при первом обращении в организацию. Заём предоставляется наличными денежными средствами на срок от 31 до 35 дней, размер займа составляет от 1 тыс. руб. до 10 тыс. руб. Процентная ставка с 1 по 21 день пользования займом составляет 1% в день (365% для невисокосного или 366% годовых для високосного года), с 22 по 28 день проценты не начисляются, с 29 дня и далее процентная ставка составляет 1% в день (365% для невисокосного или 366% годовых для високосного года). Займы предоставляются ООО МКК «КВ Пятый Элемент Деньги» ОГРН 1154025001316 (зарегистрировано в реестре МФО 651503029006503 от 25 мая 2015 г., сайт www.5element-mfo.ru).

РЕКЛАМА


## КАЛЕНДАРЬ

**12 ФЕВРАЛЯ** – Международный день брачных агентств

**13 ФЕВРАЛЯ** – Всемирный день радио

**14 ФЕВРАЛЯ** – День компьютерщика

- Международный день дарения книг

**15 ФЕВРАЛЯ** – День памяти воинов-интернационалистов.

- Международный день детей, больных раком

**17 ФЕВРАЛЯ** – День российских студенческих отрядов

- День спонтанного проявления доброты

**18 ФЕВРАЛЯ** – День транспортной полиции

## СТРАНИЦЫ ИСТОРИИ

*15 февраля – День памяти воинов-интернационалистов*

# «ИЗВИНИТЕ. ЭТО МОЙ «АФГАНЕЦ»...

**Вот и опять середина февраля. Мирные города живут своей жизнью. Кажется, всё забыто, скрыто толщей лет. Но есть в нашей жизни моменты, обречённые на бессмертие. Афганская война – из этого надмирного списка...**

Каждый год 23 апреля житель Минеральных Вод Александр Анатольевич Изотов, майор запаса, с утра идёт в храм. Ставит свечи, заказывает поминальную службу и отрешённо стоит перед образами, сосредоточившись где-то в себе. 23 апреля – для него особый день. Тридцать шесть лет назад в этот день он, раненый четырьмя днями ранее, лежал в медсанбате в Баграме, а его товарищи в отряде обеспечения движения участвовали в широко известной Пандшерской операции, в количестве 12 человек сопровождая части 201 мотострелковой дивизии на Пандшер, направлявшиеся туда для усиления находившейся там советской группировки. Впереди шли сапёры.

Душманы проявили дьявольскую хитрость. Они подбили первую и последнюю машины колонны, застопорив движение, и устроили засаду по трём ярусам поражения: тех, кого не добили с земли, поливали огнём с небольших высот, а тех, кто вопреки всему прорвался, захлёстывали шквальным огнем с верхних точек. Бойня продолжалась с шести часов утра до шести вечера. В адском котле, казалось, полыхала земля – ярким пламенем взвился бензин наших БТРов, сдетонировали мины, тротил и другие боеприпасы, которые везли с собой, и в этой ослепляющей какофонии серебристыми струйками по асфальту тёк алюминий от расплавившихся двигателей БТР...

Техника плавилась, но люди стояли насмерть. Все 12 бойцов отряда сопровождения были ранены, из них восемь погибли, остальные уже не надеялись на спасение. Но через время со стороны гор пришла подмога – засадную группу душманов вычислили и накрыли наши вертолёты, подоспели разведчики и мотострелки, преследуя их до победного конца – в колонне, которую уничтожали противники, были друзья и товарищи, а значит, пощады быть не могло. Душманов просто стёрли с лица земли...

В роте Изотова из трёх погибли два командира взвода. Большие потери были и в пехоте, которую сопровождал отряд. Шагнули в вечность молодые, весёлые, полные сил ребята, им бы жить и жить. Сколько же их ушло тогда, взметнувшись в небо белыми журавлями...

Это был один из самых тяжёлых по человеческим потерям бой не только за всю двухлетнюю срочную службу сапёра 541 отдельного инженерно-сапёрного батальона 201 мотострелковой дивизии Александра Изотова, но и за всю афганскую войну. Колоссальные потери понесли наши войска. Но и кроме Пандшерской операции бывало всяко: и обезвоживание до бреда и галлюцинаций, и разбросанные части тел по залитой кровью земле, и беспримерный героизм и патриотизм простых бойцов и офицеров Советской Армии, которых сегодня пытаются облить грязью, принизить, фальсифицировать.

– Примеры истинных воинов, офицеров с большой буквы, профессионалов, являли старший лейтенант, комвзвода Вячеслав Светлов, старший лейтенант, комроты Александр Саулин, старший лейтенант, комвзвода Сергей Сорокин, старший лейтенант, комвзвода разведки Олег Антоненко, капитан, комроты Виталий Венин и многие другие, – делится Александр Анатольевич. – Из вышеперечисленных остался в живых только Венин. Но никто не забыт. В честь погибших офицеров те, кто вернулся домой, называли своих сыновей. В их память поступали в те учебные заведения, которые закончили уважаемые ими офицеры.

*Продолжение на стр. 2*


АО «Издательство «Кавказская здравница»

ПРИГЛАШАЕТ НА РАБОТУ:

- **печатника плоской печати** (газетное производство), график работы – через день: первая неделя – 4 дня, вторая – 2 дня.
- **печатника плоской офсетной печати** («Heidelberg Speedmaster 102»), график работы – пятидневная рабочая неделя, полный соцпакет.

Обращаться: г. Минеральные Воды, ул. 50 лет Октября, 67, телефоны: (87922) 6-24-95, 6-23-89.

РЕКЛАМА



АО «Издательство «Кавказская здравница»

СДАЁТ В АРЕНДУ:

ПОМЕЩЕНИЯ ПОД СКЛАДЫ И ПРОИЗВОДСТВО (площадью от 430 кв. м. до 1200 кв. м.)

Высота потолков от 4 метров. Пандус для приёма продукции имеет покрытие и навес.

Арендная плата – от 160 руб. за 1 кв. м. в месяц

ОФИСНЫЕ ПОМЕЩЕНИЯ (от 8 кв. м до 160 кв. м.)

Арендная плата – от 240 рублей за 1 кв. м.

- ✔ Перспективное место расположения
- ✔ Имеются удобные подъездные пути для большегрузного транспорта
- ✔ Развитая инфраструктура
- ✔ Парковочные места

РЕКЛАМА

г. Минеральные Воды, пос. Первомайский, ул. Московская, 5в.

Тел. 8 (909) 762-63-01, 8 (87922) 6-23-89


## ЗАКОНОДАТЕЛЬСТВО

# НОВОВВЕДЕНИЯ – 2020

### «ПЛАТОН» ПОДОРОЖАЕТ

С 1 февраля изменилась стоимость пробега автомобилей весом более 12 тонн. Вместо 2,04 рубля плата за пользование автодорогами составит 2,2 рубля за 1 километр. По мнению экспертов, повышение отразится на росте стоимости товаров и услуг.

### ДАЛЬНЕВОСТОЧНЫЙ ГЕКТАР

С 1 февраля увеличилось число регионов, в которых можно получить «Дальневосточный гектар». В программу вошли два региона: Республика Бурятия и Забайкальский край. С 1 августа оформить заявку на свой гектар смогут не только дальневосточники, но и любой гражданин России.

### АВТОМАТЫ БЕЗ КАССОВЫХ ЧЕКОВ

С 1 февраля вендинговые автоматы перестали выдавать кассовые чеки. Устройства, оснащённые дисплеем и специальным программным обеспечением, теперь будут передавать информацию в электронном виде. Нужно будет только отсканировать QR-код при помощи смартфона.

### ШЕНГЕНСКИЕ ВИЗЫ

Со 2 февраля изменился порядок выдачи виз в страны Шенгенского соглашения. Так, до 80 евро увеличится консульский сбор. Правда, россияне по-прежнему будут платить всего 60 евро. Также увеличился срок подачи заявки – с 3 до 6 месяцев.


ПОДПИСКА на «Кавказскую неделю» не заканчивается НИКОГДА!

Если вы не оформили подписку на газету **на 1-е полугодие 2020 года**, это можно сделать **до 24 февраля** в любом почтовом отделении края, у почтальонов, или на онлайн-сервисе www.podpiska.pochta.ru, и **в марте** «Кавказская неделя» желанным другом придёт в ваш дом!

ИНДЕКС ПР540

Подписные цены:
1 месяц – 85 руб. 12 коп.
4 месяца – 340 руб. 48 коп.

✦ Подписаться на «Кавказскую неделю» можно с любого месяца и на любое количество месяцев.

ПРЕДЛАГАЕМ ОФОРМИТЬ ПОДПИСКУ в редакции по адресу:

✦ **г. Минеральные Воды,** ул. 50 лет Октября, 67, офис 802, АО «Издательство «Кавказская здравница», **и получать газету на проходной издательства в удобное для вас время.**

Цена **на 5 месяцев** – 183 руб. 92 коп., **справки по телефону – (87922) 6-25-76.**

*С 1 февраля открыта Досрочная подписка на 2-е полугодие 2020 года!*



20007
4 607023 490113

Отдел рекламы «Кавказской недели», тел. (87922) 6-25-76, e-mail: nedelya@kmv.ru

Газета распространяется по подписке через «Почту России» и в розницу: в киосках «Союзпечать», «ЦентроПечать», в редакции «Кавказской недели» (АО «Издательство «Кавказская здравница»).

СТРАНИЦЫ ИСТОРИИ

# «ИЗВИНИТЕ. ЭТО МОЙ «АФГАНЕЦ»...

*Продолжение. Начало на стр. 1*

***Слева направо:*** *Александр Клименко, Вячеслав Монахов, Сергей Северухин, Сергей Дуюнов, Роман Горелов, Вячеслав Шевелёв, Николай Сорокин, Вячеслав Франчук, Александр Изотов, Закир Норматов, Владимир Хантимиров, Владимир Жарков*

Пройдя весь ад афганской войны, Александр Изотов, как и многие его товарищи, не сломался, не «открестился» от войны, выбрав мирную профессию. Он посвятил свою жизнь защите Родины, закончив Киевское высшее общевойсковое командное военное училище, где когда-то учился так почитаемый им и его товарищами старший лейтенант Олег Антоненко, на могиле которого все эти годы в особые дни собираются «афганцы».

Во время учёбы в училище Александр Изотов познакомился с генералом Борисом Всеволодовичем Громовым. После вывода советских войск из Афганистана генерал был назначен командующим Киевским военным округом. Столкнулись в дверях, когда Громов инспектировал учебное заведение, вместе с начальником училища совершая обход классов. Борис Всеволодович не прошёл мимо, сразу обратил внимание на курсанта с «афганскими» наградными колодками. Спросил – где в Афганистане служил, как дела, как учёба. Изотов представился. Он как раз проходил курс лечения после контузии. Громов поинтересовался у начальника училища – на каком счету курсант, как учится. А услышав хорошую характеристику, сказал Александру:

– Смело заходи ко мне, если помощь какая понадобится. А если адъютанты не будут пускать – открывай дверь и иди, кто бы у меня ни был в кабинете. Чем смогу – помогу.

Вторая встреча с генералом произошла почти через год, на ноябрьские праздники, во дворце культуры «Украина». Александр Изотов был приглашён в президиум. В фойе собралось много народа. Был и Б.В. Громов. Он беседовал с руководителями города и центрального комитета Компартии Украины. Увидев Изотова, он обратился к женщине, с которой разговаривал, занимавшей должность второго секретаря КПУ:

– Извините, это мой «афганец». Поприветствую коллегу...

Громов поинтересовался учёбой, здоровьем, делами Александра и опять пригласил его запросто заходить к нему, добавив: я буду рад тебя видеть.

– Бориса Всеволодовича Громова, который был и остаётся истинным отцом и командиром для «афганцев» и сейчас любят и уважают, как это было всегда, – говорит А. Изотов. – Он относится к нам как к самым родным людям.

Сегодня об «афганской» войне много спорят, её пытаются представить ошибкой, вмешательством в дела другой страны и ещё неизвестно чем.

Но военные-«афганцы» считают, что им нечего стыдиться. Пусть краснеют политики...

*Ирина Борисова*

ВНИМАНИЕ: МОШЕННИКИ!

# НА УЛОВКИ АФЕРИСТОВ НЕ ПОПАЛАСЬ

**Сотрудники органов внутренних дел Ставропольского края на прошлой неделей за одни сутки зарегистрировали четырнадцать заявлений от жителей Ставрополя, Невинномысска, Ессентуков, Пятигорска, Андроповского, Шпаковского районов, Нефтекумского, Минераловодского, Советского городских округов о совершении в отношении их мошеннических действий.**

Из поступивших заявлений десять человек пострадали от действий телефонных мошенников и лишились более одного миллиона семисот тысяч рублей.

Основными схемами злоумышленников остаются звонки из якобы финансовых организаций, поступают предложения в получении компенсации за приобретенные ранее некачественные лекарственные препараты, а также снятие порчи и оплата товаров и услуг в сети Интернет.

Так, в Нефтекумском городском округе 44-летней местной жительнице позвонил мужчина и представился её дядей. Взволнованным голосом он сообщил, что ему нужны денежные средства в размере 30 тысяч рублей для решения вопроса с сотрудниками ГИБДД.

Бдительная женщина не попалась на уловки мошенника и прервала разговор.

Сотрудниками полиции проводятся необходимые оперативно-розыскные мероприятия, направленные на установление личности и местонахождения злоумышленника.

Следственным отделом ОМВД России по Нефтекумскому городскому округу по данному факту возбуждено уголовное дело по признакам преступления, предусмотренного ч.3 ст.30 ч.2 ст.159 (покушение на совершение мошенничества) УК РФ.

Полиция Ставрополья призывает граждан к бдительности при общении с незнакомцами, переводе денежных средств, в том числе, с помощью мобильных приложений банков, а также на электронные кошельки при приобретении товара на интернет-сайтах и прочих действиях, которые могут привести к хищению денежных средств с ваших счетов.

Незамедлительно сообщайте сведения о совершённых в отношении вас преступлениях в органы внутренних дел по телефонам 02 или 102 (с мобильного телефона). Своевременное информирование ускорит розыск злоумышленников и позволит привлечь их к ответственности.

*Пресс-служба Главного управления МВД России по Ставропольскому краю*

## ✉ Бесплатные объявления ✉ Бесплатные объявления ✉ Бесплатные объявления ✉

### ПРОДАЮТ дома, квартиры

**ГЕОРГИЕВСКИЙ ОКРУГ**

- Дом в ст. Александрийской, 58,1 кв.м, в/у, 3 комн., кухня, с/у в доме, гараж, баня с газом, х/п, з/у 6 сот. Т. 8-906-468-64-92.

**КОЧУБЕЕВСКИЙ Р-Н**

- Дом, газ-котёл, вода, свет, гараж, в/у, х/п, з/у 28 сот., евроокна, саман под сайдингом, крыша – металлопрофиль, частично мебель или МЕНЯЮТ на Невинномысск. Хут. Дегтяревский, 8-919-742-69-84.

**МИНЕРАЛОВОДСКИЙ ОКРУГ**

- Дом в хут. Красный Пахарь, 187 кв.м, 6 комн., 2 с/у, в/у, з/у 6 сот., гараж, х/п, 4 млн руб. Т. 8-909-756-73-44.
- 1/2 дома, 45 кв.м, в центре Минеральных Вод, в/у, навес, счётчики, вход отдельный, 1 млн. 200 т. р. Торг. Т. 8-962-437-48-64, 8-938-355-02-81.
- 2-комн. кв-ру, 6/9 эт. дома, 50 кв.м, р-н ЖД, 2 млн руб. Г. Минеральные Воды, 8-926-026-96-38, 8-938-347-13-11.
- 3-комн. кв-ру, 44,3 кв.м, пос. Анджиевского, 1/3 эт. дома, без ремонта, 1100 т.р., без посредников, торг, Т. 8-962,496-01-13, 8-938-331-17-40.
- Комната 20 кв.м, в общежитии, в/у, капремонт, 2/5 эт., 1 МКР, 750 т.р. Т. 8-938-309-92-12, 8-928-651-76-12.
- 1-комн. кв-ру, 4/5-эт. дома, 21,1 кв.м, окна пластик, с/у совмещен, без посредников, 700 т.р., торг. Пос. Анджиевский, 8-962-025-82-54.
- Дом 40 кв.м, 2 комн., в с. Побегайловка, кухня, ванная, большой хоздвор, з/у 17 сот., в доме вода, 1 млн 200 т.р. Т. 8-928-815-07-84.
- 2-комн. кв-ру, 1/2-эт. дома, 32,8 кв.м, с мебелью, в/у, форсунка, потолки 3 м, центр (ЖД вокзал), 1200 т.р. Т. 8-918-807-29-31.

**ПЯТИГОРСК**

- 2-комн. кв-ру, ст. Ессентукская, 3/3 эт. дома, 46,6 кв.м, комнаты изолированные, в/у, с/у раздельный, котёл, балкон, окна ПВХ, жилое сост., центр, 1550 т.р. Т. 8-961-471-65-03.
- Дом 2 эт., с/у, пол тёплый, 115 кв.м., гараж, кухня, сауна, х/п, з/у 8,5 сот., 3 спальни, зал, паркет. С. Винсады, 8-906-442-62-13.

**СОВЕТСКИЙ Р-Н**

- Дом, саман-кирпич, 3 комн. + кухня, газ-котёл, вода в доме, с/у, евроокна, хп, гараж, навес - металл на весь двор, з/у 7 сот., 1 млн 500 т.р. Г. Зеленокумск, 8-909-755-57-75.

**Основные сокращения:** 2-комн. кв-ра – 2-комнатная квартира; 1/5-эт. кирп. дома – 1 этаж 5-этажного кирпичного дома; о/п – общая площадь, ж/п – жилая площадь; с/у – санузел (туалет, ванная); в/у – все удобства; ч/у – частичные удобства; Т. – телефон; ц/к – центральная канализация; ст/ф – старый фонд; х/п – хозпостройки; з/у – земельный участок; ч/д – частное домовладение; б/у – бывшее в употреблении; а/м – автомашина; п/о – почтовое отделение; г/п – плавпочтамт; д/в – до востребования; без в/п – без вредных привычек.

### СДАЮТ дома, квартиры

- Дом, небольшой, из 2 комн. в Горячеводске, в/у, на длительный срок, имеется двор и навес. Г. Пятигорск, 8-906-498-15-45.
- Дом в сельской местности, с большим участком земли, подробности по телефону. Т. 8-928-651-23-10.

### ПРОДАЮТ з/у, дачи

- Дачу, жилую, с. Левокумка, СНГ «Березка», дом на высоком месте (не затапливается), с/у (ванная, унитаз, бойлер), отапливается газ. котлом, недорого. Г. Минеральные Воды, 8-909-752-69-25.
- З/у 10 сот., в пос. Бородыновка, коммуникации рядом, у/к огорожен. Т. 8-961-420-05-04, 8-961-486-83-00, 8-962-422-38-98, 8-961-489-17-26.
- З/у 10 сот., возле трассы, пос. Энергетик, удобен под коммерцию, 1 млн 100 т.р. Торг. Г. Пятигорск, 8-962-437-48-64, 8-928-318-73-76.
- 2 дачных участка СО «Геолог», 8 сот., свет, газ по меже, водопровод, рядом все виды транспорта, р-н Н. Пятигорска, разреш. прописка и жилое строительство. Т. 8-928-829-15-21, 8(879-3)30-39-09.
- Земли с/х назначения, этокского муниципального образования - бригада кадастровый номер - 26-29-130209-40, 10 га. Пос. Горячеводский, 8-905-464-78-47.
- Дача СНТ «Авиаремонтник» 1,5 эт., с. Левокумка, жилая, о/п 80 кв.м, на всё счетчики, с/у в доме, въезд,з/у 4,5 сот., теплица, навес, у/к ухоженный. Т. 8-988-869-86-33.

### РАЗНОЕ

- ПРИМУ В ДАР холодильник в раб. сост. для одинокого пенсионера. Тел. 8-928-312-48-98.

### ПРОДАЮТ разное

- Два узких кресла; телевизор с плоским экраном, показывает отлично, дешево. Г. Пятигорск, 8-962-493-79-99.
- Платья новые (Франция), р. 50-56, от 300 руб. Г. Минеральные Воды, 8-905-415-97-75.
- Бензопилу «Дружба»; электропрялку; пылесос моющий. Хут. Дегтяревский, 8-919-742-69-84.
- Инвалидную комнатную коляску (пр-во Германия), новую. Цена договорная. Г. Пятигорск, 33-79-69, 8-961-488-51-09.
- Телевизоры «Самсунг»: диаг. 51 см и диаг. 35 см – оба в рабочем состоянии. Г. Пятигорск, Т. 8-918-789-02-28.
- Сумку дорожн. импорт.; ковёр; зеркало большое; хрусталь. вазы (пр-во СССР); книги; DVD новый; пальто муж. импорт.; ящики для хранения овощей; банки разные. Г. Пятигорск, 8-919-747-84-75, (8793) 31-46-76.
- DVD-проигрыватель DEXP GP-10D, портативный, новый, с цветным широкоформатным дисплеем и декодирующим процессором. Г. Пятигорск, 8-918-795-02-24.
- Телевизор «Полар», диаг. 51 см; видеомагнитофон «Панасоник»; около 300 видеокассет, в хор. сост., за всё 2000 т.р. Г. Минеральные Воды, 8-963-385-32-25.
- ТС-500 с кабелями сварочными; электрический с пакетником; маску; электросамовары «Тула», 2 шт., 3 л, никель, в раб. сост. Г. Минеральные Воды, 8-963-385-32-25.
- Две швейные машины, подольские, б/у, ножные, со столом, недорого. С. Солдато-Александровское, 8-919-738-23-80.
- Кровельное железо, разм. 2х0,85, 22 шт.; кастрюли аллюминиевые, 2 шт. по 30 л; таз большой, маленький, 2 шт., хрустальные вазы, салатницу. Г. Ессентуки, 2-53-60.
- Спальный гарнитур; диван; два кресла; кухонную мебель для дачи (дерево) и многое другое, в связи с переездом. Т. 8-988-869-86-33.
- Рамы оконные, застеклённые, б/у - 30 шт.; железо листовое 13, волнистое - 2м х 1м, б/у - 5 листов; тачку - 2000 руб. Г. Минеральные Воды, 8-928-352-97-14.

### РАБОТА

**Ищу работу по настилу крыш, навесов, полов, тротуарной плитке, кладке кирпича, камня, бетонным работам, евроотделке. Т. 8-919-745-79-37.** РЕКЛАМА

- **Ищу работу по ремонту лодок ПВХ, лодочных моторов, мототехники, гироскутеров. Т. 8-988-094-34-16.**
- **Ищу работу по ремонту сплит-систем, кондиционеров, холодильников, стиральных и посудомоечных машин. Установка сплит-систем. Заправка автокондиционеров. ВЫЕЗД по КМВ. Звонить с 9.00. Т. 8-906-492-70-23, 8-928-008-31-55.**
- Ищу работу по мелкому ремонту и строительству жилых и подсобных помещений. Т. 8-969-012-41-21.
- **Ищу работу по ремонту и пошиву одежды, реставрации изделий из меха и кожи, дубленок. Г. Минеральные Воды, 8-938-331-99-88, 8-962-004-14-41.**
- Ищу работу по строительству, все виды бетонных работ, отделочные работы, копка земли, канализация, спил деревьев. Т. 8-928-348-37-44, 8-905-465-69-96.
- Ищу работу по выполнию всех видов строительно-отделочных работ: фундамента, кладки кирпича, крыш любой сложности, заборов, стяжки, тротуарной плитки, короеда, малярки, шпаклёвки, утеплению фасада и др. Т. 8-918-763-08-78.
- Ищу работу по всем видам работ: электрики, сантехники, ремонту кровли, косметическим ремонтам, а также строительству. Т. 8-928-651-23-10.
- Высококвалифицированный сантехник с образованием и большим опытом ищет работу по выполнению монтажа и демонтажа систем отопления и канализации, с установкой и заменой сантехприборов по приемлемым ценам, расчету материалов и возможной доставки вместе с хозяином. Т. 8-988-372-19-90, 8-988-751-00-10.
- Ищу работу по ремонту мягкой мебели, замене ткани, пружин, поролона. Г. Пятигорск, 8-905-449-59-98.
- Ищу работу репетитора по английскому языку. Опытный преподаватель. Хорошие результаты. Г. Пятигорск (р-н Подковы), 8-928-354-75-04.

### ЖИВОТНЫЕ

- ОТДАМ в добрые руки щенков, вырастут маленькими, пушистыми. Котика, метиса тайского, кастрированного, ласкового. Возможна доставка по КМВ. Г. Пятигорск, 8-962-424-39-94.
- ОТДАМ в очень хорошие руки котёнка, серо-белого, девочку, от шотландской кошки. Кушает всё, ко всему приучена. Т. 8-928-006-28-03.

**ВНИМАНИЕ!** **Заполняйте купоны б/о РАЗБОРЧИВО. Текст объявления – не более 15 слов. Точно указывайте раздел (ПРОДАЮТ, МЕНЯЮТ) и ПОЛНЫЙ адрес. Предложения о работе и КОММЕРЧЕСКИХ услугах – ТОЛЬКО ПЛАТНЫЕ. Каждый бланк предназначен для одного ОБЪЯВЛЕНИЯ в одном РАЗДЕЛЕ.**

**КУПОН** **БЕСПЛАТНОГО ОБЪЯВЛЕНИЯ** **«КН»**

РАЗДЕЛ _____

ТЕКСТ _____
**объявления**

_____

_____

_____

_____

_____

**Данные о клиенте (в газете не публикуются)**

_____

**Купоны высылайте по адресу: 357212, г. Минеральные Воды, ул. 50 лет Октября, 67, АО «Издательство «Кавказская здравница». Редакция газеты «Кавказская неделя» или приносите в специальные ящики по адресам:**
ПЯТИГОРСК, ул. Козлова, 1, здание библиотеки им. М. Горького, 1 этаж;
МИНЕРАЛЬНЫЕ ВОДЫ, ул. 50 лет Октября, 67, издательство «Кавказская здравница».
**Или отправляйте скан на e-mail: nedelya@kmv.ru**

**Редакция за изменения в программе ответственности не несет**

## ПОНЕДЕЛЬНИК – 17 ФЕВРАЛЯ

**1**
5.00, 9.25 Доброе утро
9.00, 3.00 Новости
9.55 «Модный приговор» 6+
10.55 «Жить здорово!» 16+
12.00, 15.00 Новости (с субтитрами)
12.15, 2.00 «Время покажет» 16+
15.15 «Давай поженимся!» 16+
16.00 «Мужское / Женское» 16+
18.00 Вечерние новости (с субтитрами)
18.30, 1.00 «На самом деле» 16+
19.40 «Пусть говорят» 16+
21.00 «Время»
21.30 Т/с **«ТРИГГЕР»** 16+
22.30 Премьера сезона. «Док-ток» 16+
23.30 «Вечерний Ургант» 16+
0.00 «Познер» 16+
3.05 «Время покажет» 16+

**РОССИЯ 1**
5.00, 9.25 Утро России
9.00, 11.00, 14.00, 20.00 Вести
9.55 «О самом главном» 12+
11.25, 14.25, 17.00, 20.45 Вести. Местное время
11.45 «Судьба человека» 12+
12.50, 17.25 «60 Минут» 12+
14.45 Т/с **«ТАЙНЫ СЛЕДСТВИЯ»** 12+
18.30 «Андрей Малахов. Прямой эфир» 16+
21.00 Т/с **«ГОРОД НЕВЕСТ»** 12+
23.15 «Вечер с Владимиром Соловьёвым» 12+
2.00 Т/с **«ПО ГОРЯЧИМ СЛЕДАМ»** 12+
2.50 Т/с **«СВАТЫ»** 12+

**РОССИЯ К**
6.30, 7.00, 7.30, 10.00, 15.00, 19.30, 23.45 Новости культуры
6.35 «Пешком...»
7.05, 20.05 «Правила жизни»
7.35, 20.45 Д/с «Революции: идеи, изменившие мир»
8.30 «Легенды мирового кино»
9.00, 2.30 Д/ф «Шри-Ланка»
9.30 «Другие Романовы»
10.15 «Наблюдатель»
11.10, 1.20 XX век
12.25 Дневник XIII Зимнего международного фестиваля искусств Юрия Башмета в Сочи
12.55, 18.45, 0.35 Власть факта
13.35, 16.30 Красивая планета
13.50 «Монолог в 4-х частях. Александр Адабашьян»
14.20 Иностранное дело
15.10 Новости. Подробно. АРТ
15.30 «Агора»
16.45 Т/с **«ПРОФЕССИЯ - СЛЕДОВАТЕЛЬ»**
17.55 Мастера исполнительского искусства XXI века
19.45 Главная роль
20.30 Спокойной ночи, малыши!
21.40 Сати. Нескучная классика...
22.20 Т/с **«РАСКОЛ»** 16+
23.15 Рэгтайм, или Разорванное время
0.05 Открытая книга

**ОТР** ОБЩЕСТВЕННОЕ ТЕЛЕВИДЕНИЕ РОССИИ
1.45 «От прав к возможностям» 12+
2.00 Т/с **«ЛУЧШИЙ ГОРОД ЗЕМЛИ»** 12+
3.30 «Большая наука» 12+
4.00, 6.00, 8.30, 9.00, 11.00, 12.00, 13.00, 15.00, 17.30, 20.00, 22.00, 1.00, 4.00 Новости
4.15, 1.15 «За дело!» 12+
5.05, 22.05 «Прав!Да?» 12+
6.30, 17.45 Прямой эфир 16+
7.00 Время дела 12+
7.30, 8.45, 18.15 Азбука ЖКХ 12+
7.45 Око государево 16+
8.00, 18.30 Поехали на курорт 16+
9.15 «Календарь» 12+
9.55 «Среда обитания» 12+
10.05, 11.05, 23.00 Т/с **«ТОЛЕДО»** 16+
11.30, 0.20 Д/ф «Тайны разведки» 12+
12.05,13.20, 19.00, 20.30 «ОТРажение»
15.15, 2.00 Т/с **«ЛУЧШИЙ ГОРОД ЗЕМЛИ»** 12+
16.50 «Медосмотр» 12+
17.00 Время дела 12+
3.30 «Большая наука» 12+
4.15 «Культурный обмен» 12+

**НТВ**
5.15, 3.45 Т/с **«ПСЕВДОНИМ «АЛБАНЕЦ»** 16+
6.00 «Утро. Самое лучшее» 6+
8.00, 10.00, 13.00, 16.00, 19.00, 0.00 Сегодня
8.20 Т/с **«МОСКВА. ТРИ ВОКЗАЛА»** 16+
10.20, 1.20 Х/ф **«МОРСКИЕ ДЬЯВОЛЫ»** 16+
13.20 Обзор. Чрезвычайное происшествие
14.00 «Место встречи»
16.25 Следствие вели.. 16+
17.10 «ДНК» 16+
18.10, 19.40 Х/ф **«ПЁС»** 16+
21.00 Х/ф **«НЕВСКИЙ. ЧУЖОЙ СРЕДИ ЧУЖИХ»** 16+
23.10 «Основано на реальных событиях» 16+
0.10 «Поздняков» 16+
0.20 «Мы и наука. Наука и мы» 12+

**ТВЦ**
6.00 «Настроение»
8.10 Х/ф **«КОЛЛЕГИ»** 12+
10.05 Д/ф «Борис Андреев» 12+
10.55 Городское собрание 12+
11.30, 14.30, 17.50, 22.00 События
11.50 Х/ф **«ОНА НАПИСАЛА УБИЙСТВО»** 12+
13.40 «Мой герой» 12+
14.50 Город новостей
15.05 Х/ф **«ОТЕЦ БРАУН»** 16+
16.55 «Естественный отбор» 12+
18.25 Х/ф **«СЛЕДСТВИЕ ЛЮБВИ»** 16+
22.35 «Поганые правнуки славных прадедов» 16+
23.05, 4.10 «Знак качества» 16+
0.00 События. 25-й час
0.35 Петровка, 38 16+
0.55 Т/с **«ГЕНЕРАЛЬСКАЯ ВНУЧКА»** 12+
2.25 «Прощание. Ольга Аросева» 16+
3.05 Д/ф «Цыгане XXI века» 16+
3.45 «Вся правда» 16+
4.50 Д/ф «Пётр Фоменко» 12+

**Домашний**
6.30 Д/с «Эффект Матроны» 16+
7.30 «По делам несовершеннолетних» 16+
8.30 «Давай разведёмся!» 16+
9.35 «Тест на отцовство» 16+
11.40 Х/ф **«РЕАЛЬНАЯ МИСТИКА». «Верните Алёнку»** 16+
12.40, 4.20 Х/ф **«ПОНЯТЬ. ПРОСТИТЬ»** 16+
14.35, 3.55 Х/ф **«ПОРЧА»** 16+
15.05 Х/ф **«ГРАЖДАНКА КАТЕРИНА»** 16+
19.00 Х/ф **«ЧУЖАЯ ЖИЗНЬ»** 16+
23.15 Х/ф **«УСЛОВИЯ КОНТРАКТА»** 16+
1.25 Х/ф **«БРАК ПО ЗАВЕЩАНИЮ»** 16+
5.40 Х/ф **«РЕАЛЬНАЯ МИСТИКА»** 16+

## ВТОРНИК – 18 ФЕВРАЛЯ

**1**
5.00, 9.25 Доброе утро
9.00, 3.00 Новости
9.55 «Модный приговор» 6+
10.55 «Жить здорово!» 16+
12.00, 15.00 Новости (с субтитрами)
12.15, 2.00 «Время покажет» 16+
15.15 «Давай поженимся!» 16+
16.00 «Мужское / Женское» 16+
18.00 Вечерние новости (с субтитрами)
18.30, 1.00 «На самом деле» 16+
19.40 «Пусть говорят» 16+
21.00 «Время»
21.30 Т/с **«ТРИГГЕР»** 16+
22.30 Премьера сезона. «Док-ток» 16+
23.30 «Вечерний Ургант» 16+
23.55 «Право на справедливость» 16+
3.05 «Время покажет» 16+

**РОССИЯ 1**
5.00, 9.25 Утро России
9.00, 11.00, 14.00, 20.00 Вести
9.55 «О самом главном» 12+
11.25, 14.25, 17.00, 20.45 Вести. Местное время
11.45 «Судьба человека» 12+
12.50, 17.25 «60 Минут» 12+
14.45 Т/с **«ТАЙНЫ СЛЕДСТВИЯ»** 12+
18.30 «Андрей Малахов. Прямой эфир» 16+
21.00 Т/с **«ГОРОД НЕВЕСТ»** 12+
23.15 «Вечер с Владимиром Соловьёвым» 12+
2.00 Т/с **«ПО ГОРЯЧИМ СЛЕДАМ»** 12+
2.50 Т/с **«СВАТЫ»** 12+

**РОССИЯ К**
6.30, 7.00, 7.30, 10.00, 15.00, 19.30, 23.45 Новости культуры
6.35 «Пешком...»
7.05, 20.05 «Правила жизни»
7.35, 20.45 Д/с «Революции: идеи, изменившие мир»
8.30 «Легенды мирового кино»
8.55 Сказки из глины и дерева
9.05, 22.20 Т/с **«РАСКОЛ»** 16+
10.15 «Наблюдатель»
11.10, 1.35 Д/ф «Товарищ неприкасаемый»
12.25 Дневник XIII Зимнего международного фестиваля искусств Юрия Башмета в Сочи
12.55, 18.40, 0.50 Тем временем
13.40, 16.35 Цвет времени
13.50 «Монолог в 4-х частях. Александр Адабашьян»
14.20 Иностранное дело
15.10 Новости. Подробно. Книги
15.25 Эрмитаж
15.55 «Белая студия»
16.45 Т/с **«ПРОФЕССИЯ - СЛЕДОВАТЕЛЬ»**
17.55 Мастера исполнительского искусства XXI века
19.45 Главная роль
20.30 Спокойной ночи, малыши!
21.40 Искусственный отбор
23.15 Рэгтайм, или Разорванное время
0.05 Д/ф «Тоска по пониманию»
2.40 Красивая планета

**ОТР**
5.05 «Прав!Да?» 12+
6.00, 8.30, 9.00, 11.00, 12.00, 13.00, 15.00, 17.30, 20.00, 22.00, 1.00, 4.00 Новости
6.30, 17.45 Прямой эфир 16+
7.00, 17.00 Актуальное интервью 12+
7.30 Дзержинского, 102 16+
7.45 Азбука ЖКХ 12+
8.00,–18.30 Время дела 12+
8.45, 18.15 Дзержинского, 102 16+
9.15 «Календарь» 12+
9.55 «Среда обитания» 12+
10.05, 11.05, 23.00 Т/с **«ТОЛЕДО»** 16+
11.30, 0.20 Д/ф «Тайны разведки» 12+
12.05, 13.20, 19.00, 20.30 «ОТРажение»
15.15, 2.00 Т/с **«ЛУЧШИЙ ГОРОД ЗЕМЛИ»** 12+
16.50 «Медосмотр» 12+
22.05 «Прав!Да?» 12+
1.15, 4.15 «Моя история» 12+
1.45 «Имею право!» 12+
3.30 «Большая наука» 12+

**НТВ**
5.15, 3.45 Т/с **«ПСЕВДОНИМ «АЛБАНЕЦ»** 16+
6.00 «Утро. Самое лучшее» 6+
8.00, 10.00, 13.00, 16.00, 19.00, 0.00 Сегодня
8.20 Т/с **«МОСКВА. ТРИ ВОКЗАЛА»** 16+
10.20, 1.05 Х/ф **«МОРСКИЕ ДЬЯВОЛЫ»** 16+
13.20 Обзор. Чрезвычайное происшествие
14.00 «Место встречи»
16.25 Следствие вели.. 16+
17.10 «ДНК» 16+
18.10, 19.40 Х/ф **«ПЁС»** 16+
21.00 Х/ф **«НЕВСКИЙ. ЧУЖОЙ СРЕДИ ЧУЖИХ»** 16+
23.10 «Основано на реальных событиях» 16+
0.10 Крутая История 12+
3.25 Их нравы 0+

**ТВЦ**
6.00 «Настроение»
8.10 «Доктор И...» 16+
8.45 Х/ф **«СПОРТЛОТО-82»** 0+
10.35 Д/ф «Леонид Гайдай» 12+
11.30, 14.30, 17.50, 22.00 События
11.50 Х/ф **«ОНА НАПИСАЛА УБИЙСТВО»** 12+
13.40 «Мой герой» 12+
14.50 Город новостей
15.05 Х/ф **«ОТЕЦ БРАУН»** 16+
16.55 «Естественный отбор» 12+
18.25 Х/ф **«СЛЕДСТВИЕ ЛЮБВИ»** 16+
22.35, 3.50 «Осторожно, мошенники!» 16+
23.05, 3.05 Д/ф «Чума-2020» 16+
0.00 События. 25-й час
0.35 Петровка, 38 16+
0.55 Т/с **«ГЕНЕРАЛЬСКАЯ ВНУЧКА»** 12+
2.25 «Прощание. Сергей Доренко» 16+
4.15 «Знак качества» 16+
4.55 Д/ф «Роман Карцев» 12+

**Домашний**
6.30 Д/с «Эффект Матроны» 16+
7.15 «По делам несовершеннолетних» 16+
8.15 «Давай разведёмся!» 16+
9.20 «Тест на отцовство» 16+
11.25 Х/ф **«РЕАЛЬНАЯ МИСТИКА». «Хищная капуста»** 16+
12.25, 4.10 Х/ф **«ПОНЯТЬ. ПРОСТИТЬ»** 16+
14.20, 3.45 Х/ф **«ПОРЧА»** 16+
14.50 Х/ф **«ЧУЖАЯ ЖИЗНЬ»** 16+
19.00 Х/ф «СЛЕДЫ В ПРОШЛОЕ» 16+
23.05 Х/ф **«УСЛОВИЯ КОНТРАКТА»** 16+
1.15 Х/ф **«БРАК ПО ЗАВЕЩАНИЮ»** 16+
5.30 Х/ф **«РЕАЛЬНАЯ МИСТИКА»** 16+
6.20 «6 кадров» 16+

## СРЕДА – 19 ФЕВРАЛЯ

**1**
5.00, 9.25 Доброе утро
9.00, 3.00 Новости
9.55 «Модный приговор» 6+
10.55 «Жить здорово!» 16+
12.00, 15.00 Новости (с субтитрами)
12.15, 1.15, 3.05 «Время покажет» 16+
15.15 «Давай поженимся!» 16+
16.00 «Мужское / Женское» 16+
18.00 Вечерние новости (с субтитрами)
18.30, 0.00 «На самом деле» 16+
19.40 «Пусть говорят» 16+
21.00 «Время»
21.30 Т/с **«ТРИГГЕР»** 16+
22.30 Премьера сезона. «Док-ток» 16+
23.30 «Вечерний Ургант» 16+
3.30 «Наедине со всеми» 16+

**РОССИЯ 1**
5.00, 9.25 Утро России
9.00, 11.00, 14.00, 20.00 Вести
9.55 «О самом главном» 12+
11.25, 14.25, 17.00, 20.45 Вести. Местное время
11.45 «Судьба человека» 12+
12.50, 17.25 «60 Минут» 12+
14.45 Т/с **«ТАЙНЫ СЛЕДСТВИЯ»** 12+
18.30 «Андрей Малахов. Прямой эфир» 16+
21.00 Т/с **«ГОРОД НЕВЕСТ»** 12+
23.15 «Вечер с Владимиром Соловьёвым» 12+
2.00 Т/с **«ПО ГОРЯЧИМ СЛЕДАМ»** 12+
2.50 Т/с **«СВАТЫ»** 12+

**РОССИЯ К**
6.30, 7.00, 7.30, 10.00, 15.00, 19.30, 23.45 Новости культуры
6.35 «Пешком...»
7.05, 20.05 «Правила жизни»
7.35, 20.45 Д/с «Революции: идеи, изменившие мир»
8.30 «Легенды мирового кино»
9.05, 22.20 Т/с **«РАСКОЛ»** 16+
10.15 «Наблюдатель»
11.10, 1.35 Д/ф «Сегодня и ежедневно»
12.25 Дневник XIII Зимнего международного фестиваля искусств Юрия Башмета в Сочи
12.55, 18.40, 0.45 Что делать?
13.40 Цвет времени
13.50 «Монолог в 4-х частях. Александр Адабашьян»
14.20 Иностранное дело
15.10 Новости. Подробно. Кино
15.25 Библейский сюжет
15.55 Сати. Нескучная классика...
16.40 Т/с **«ПРОФЕССИЯ - СЛЕДОВАТЕЛЬ»**
17.55 Мастера исполнительского искусства XXI века
19.45 Главная роль
20.30 Спокойной ночи, малыши!
21.40 «Абсолютный слух»
23.15 Рэгтайм, или Разорванное время
0.05 Д/ф «Стрит-арт»
2.40 Красивая планета

**ОТР**
5.05 «Прав!Да?» 12+
6.00 «Календарь» 12+
6.45 «От прав к возможностям» 12+
7.00, 9.00, 11.00, 12.00, 13.00, 15.00, 17.30, 20.00, 22.00, 1.00, 4.00 Новости
7.15 Д/ф «История жизни. Выход на землю» 12+
8.00, 22.05 «Прав!Да?» 12+
9.15 «Календарь» 12+
9.55 «Среда обитания» 12+
10.05, 11.05, 23.00 Т/с **«ТОЛЕДО»** 16+
11.30, 0.20 Д/ф «Тайны разведки» 12+
12.05, 13.20 «ОТРажение»
15.15, 2.00 Т/с **«ЛУЧШИЙ ГОРОД ЗЕМЛИ»** 12+
16.50 «Медосмотр» 12+
17.00 Выводы следствия 16+
17.45 Прямой эфир 16+
18.15 Парламентский вестник 12+
18.30 Актуальное интервью 16+
19.00, 20.30 «ОТРажение»
1.15 «Культурный обмен» 12+
3.30 «Большая наука» 12+
4.15 «Большая страна» 12+

**НТВ**
5.15, 3.45 Т/с **«ПСЕВДОНИМ «АЛБАНЕЦ»** 16+
6.00 «Утро. Самое лучшее» 6+
8.00, 10.00, 13.00, 16.00, 19.00, 0.00 Сегодня
8.20 Т/с **«МОСКВА. ТРИ ВОКЗАЛА»** 16+
10.20, 1.05 Х/ф **«МОРСКИЕ ДЬЯВОЛЫ»** 16+
13.20 Обзор. Чрезвычайное происшествие
14.00 «Место встречи»
16.25 Следствие вели.. 16+
17.10 «ДНК» 16+
18.10, 19.40 Х/ф **«ПЁС»** 16+
21.00 Х/ф **«НЕВСКИЙ. ЧУЖОЙ СРЕДИ ЧУЖИХ»** 16+
23.10 «Основано на реальных событиях» 16+
0.10 «Последние 24 часа» 16+
3.20 Их нравы 0+

**ТВЦ**
6.00 «Настроение»
8.10 «Доктор И...» 16+
8.45 Х/ф **«SOS НАД ТАЙГОЙ»** 12+
10.05 Д/ф «Юрий Антонов» 12+
11.30, 14.30, 17.50, 22.00 События
11.50 Х/ф **«ОНА НАПИСАЛА УБИЙСТВО»** 12+
13.40 «Мой герой» 12+
14.50 Город новостей
15.05 Х/ф **«ОТЕЦ БРАУН»** 16+
16.55 «Естественный отбор» 12+
18.25 Х/ф **«СЛЕДСТВИЕ ЛЮБВИ»** 16+
22.35, 3.50 Линия защиты 16+
23.05, 3.10 «90-е. Мобила» 16+
0.00 События. 25-й час
0.35 Петровка, 38 16+
0.55 Т/с **«ГЕНЕРАЛЬСКАЯ ВНУЧКА»** 12+
2.25 «Прощание. Борис Березовский» 16+
4.15 «Знак качества» 16+
4.55 Д/ф «Арнольд Шварценеггер» 12+

**Домашний**
6.30 Д/с «Эффект Матроны» 16+
7.30 «По делам несовершеннолетних» 16+
8.30 «Давай разведёмся!» 16+
9.30 «Тест на отцовство» 16+
11.35 Х/ф **«РЕАЛЬНАЯ МИСТИКА». «Недетский страх»** 16+
12.40, 4.10 Х/ф **«ПОНЯТЬ. ПРОСТИТЬ»** 16+
14.30, 3.45 Х/ф **«ПОРЧА»** 16+
15.00 Х/ф **«СЛЕДЫ В ПРОШЛОЕ»** 16+
19.00 Х/ф **«ДЕНЬ СОЛНЦА»** 16+
23.05 Х/ф **«УСЛОВИЯ КОНТРАКТА»** 16+
1.15 Х/ф **«БРАК ПО ЗАВЕЩАНИЮ»** 16+
5.30 Х/ф **«РЕАЛЬНАЯ МИСТИКА»** 16+
6.20 «6 кадров» 16+

## ЧЕТВЕРГ – 20 ФЕВРАЛЯ

**1**
5.00, 9.25 Доброе утро
9.00, 3.00 Новости
9.55 «Модный приговор» 6+
10.55 «Жить здорово!» 16+
12.00, 15.00 Новости (с субтитрами)
12.15, 1.15, 3.05 «Время покажет» 16+
15.15 «Давай поженимся!» 16+
16.00 «Мужское / Женское» 16+
18.00 Вечерние новости (с субтитрами)
18.30, 0.00 «На самом деле» 16+
19.40 «Пусть говорят» 16+
21.00 «Время»
21.30 Т/с **«ТРИГГЕР»** 16+
22.30 Премьера сезона. «Док-ток» 16+
23.30 «Вечерний Ургант» 16+
3.30 «Наедине со всеми» 16+

**РОССИЯ 1**
5.00, 9.25 Утро России
9.00, 11.00, 14.00, 20.00 Вести
9.55 «О самом главном» 12+
11.25, 14.25, 17.00, 20.45 Вести. Местное время
11.45 «Судьба человека» 12+
12.50, 17.25 «60 Минут» 12+
14.45 Т/с **«ТАЙНЫ СЛЕДСТВИЯ»** 12+
18.30 «Андрей Малахов. Прямой эфир» 16+
21.00 Т/с **«ГОРОД НЕВЕСТ»** 12+
23.15 «Вечер с Владимиром Соловьёвым» 12+
2.00 Т/с **«ПО ГОРЯЧИМ СЛЕДАМ»** 12+
2.50 Т/с **«СВАТЫ»** 12+

**РОССИЯ К**
6.30, 7.00, 7.30, 10.00, 15.00, 19.30, 23.45 Новости культуры
6.35 «Пешком...»
7.05, 20.05 «Правила жизни»
7.35, 20.45 Д/с «Революции: идеи, изменившие мир»
8.30 «Легенды мирового кино»
9.05, 22.20 Т/с **«РАСКОЛ»** 16+
10.15 «Наблюдатель»
11.10, 1.25 XX век
12.25 Дневник XIII Зимнего международного фестиваля искусств Юрия Башмета в Сочи
12.55, 18.45, 0.45 Игра в бисер
13.35, 17.40, 2.40 Красивая планета
13.50 «Монолог в 4-х частях. Александр Адабашьян»
14.20 Иностранное дело
15.10 Новости. Подробно. Театр
15.25 Моя любовь - Россия!
15.50 «2 Верник 2»
16.40 Т/с **«ПРОФЕССИЯ - СЛЕДОВАТЕЛЬ»**
17.55 Мастера исполнительского искусства XXI века
19.45 Главная роль
20.30 Спокойной ночи, малыши!
21.40 «Энигма. Соня Йончева»
23.15 Рэгтайм, или Разорванное время

**ОТР**
5.05, 22.05 «Прав!Да?» 12+
6.00, 8.30, 9.00, 11.00, 12.00, 13.00, 15.00, 17.30, 20.00, 22.00, 1.00, 4.00 Новости
6.3017.45 Прямой эфир 16+
7.00 Человек на Своём месте 12+
7.30, 8.45, 18.15 На контроле губернатора 12+
7.45 Парламентский вестник 12+
8.00 Актуальное интервью 16+
9.15 «Календарь» 12+
9.55 «Среда обитания» 12+
10.05, 11.05, 23.00 Т/с **«ТОЛЕДО»** 16+
11.30, 0.20 Д/ф «Тайны разведки» 12+
12.05, 13.20, 19.00, 20.30 «ОТРажение»
15.15, 2.00 Т/с **«ЛУЧШИЙ ГОРОД ЗЕМЛИ»** 12+
16.45 «Медосмотр» 12+
17.00 Человек на Своём месте 12+
18.30 Выводы следствия 16+
1.15 «Вспомнить всё» 12+
1.45 «Живое русское слово» 12+
3.30 «Большая наука» 12+
4.15 «Большая страна» 12+

**НТВ**
5.15, 3.05 Т/с **«ПСЕВДОНИМ «АЛБАНЕЦ»** 16+
6.00 «Утро. Самое лучшее» 6+
8.00, 10.00, 13.00, 16.00, 19.00, 0.00 Сегодня
8.20 Т/с **«МОСКВА. ТРИ ВОКЗАЛА»** 16+
10.20, 0.40 Х/ф **«МОРСКИЕ ДЬЯВОЛЫ»** 16+
13.20 Обзор. Чрезвычайное происшествие
14.00 «Место встречи»
16.25 Следствие вели.. 16+
17.10 «ДНК» 16+
18.10, 19.40 Х/ф **«ПЁС»** 16+
21.00 Х/ф **«НЕВСКИЙ. ЧУЖОЙ СРЕДИ ЧУЖИХ»** 16+
23.10 «Основано на реальных событиях» 16+
0.10 «Захар Прилепин. Уроки русского» 12+
2.20 Квартирный вопрос 0+

**ТВЦ**
6.00 «Настроение»
8.10 «Доктор И...» 16+
8.45 Х/ф **«ДВА КАПИТАНА»** 0+
10.40 Д/ф «Две жизни Майи Булгаковой» 12+
11.30, 14.30, 17.50, 22.00 События
11.50 Х/ф **«ОНА НАПИСАЛА УБИЙСТВО»** 12+
13.40 «Мой герой» 12+
14.50 Город новостей
15.05 Х/ф **«ОТЕЦ БРАУН»** 16+
16.55 «Естественный отбор» 12+
18.25 Х/ф **«СЛЕДСТВИЕ ЛЮБВИ»** 16+
22.35, 3.50 «10 самых...» 16+
23.05 Д/ф «Проклятие кремлевских жён» 12+
0.00 События. 25-й час
0.35 Петровка, 38 16+
0.55 Т/с **«ГЕНЕРАЛЬСКАЯ ВНУЧКА»** 12+
2.25 Д/ф «Женщины Александра Абдулова» 16+
3.05 «Хроники московского быта» 12+
4.15 «Знак качества» 16+
4.55 Д/ф «Юрий Антонов» 12+

**Домашний**
6.30 Д/с «Эффект Матроны» 16+
7.20 «По делам несовершеннолетних» 16+
8.20 «Давай разведёмся!» 16+
9.25 «Тест на отцовство» 16+
11.30 Х/ф **«РЕАЛЬНАЯ МИСТИКА». «Потусторонний сосед»** 16+
12.30, 4.05 Х/ф **«ПОНЯТЬ. ПРОСТИТЬ»** 16+
14.25, 3.40 Х/ф **«ПОРЧА»** 16+
14.55 Х/ф **«ДЕНЬ СОЛНЦА»** 16+
19.00 Х/ф **«СТЕКЛЯННАЯ КОМНАТА»** 16+
23.00 Х/ф **«УСЛОВИЯ КОНТРАКТА»** 16+
1.10 Х/ф **«БРАК ПО ЗАВЕЩАНИЮ»** 16+
5.25 Х/ф **«РЕАЛЬНАЯ МИСТИКА»** 16+
6.15 «6 кадров» 16+

**Программы телеканалов предоставлены АО «Сервис ТВ»**

## ПОНЕДЕЛЬНИК – 17 ФЕВРАЛЯ

### СТС

6.00 Х/ф **«ПЕКАРЬ И КРАСАВИЦА»** 12+
6.25 «Ералаш» 0+
6.50 М/с «Охотники на троллей» 6+
7.10 М/с «Приключения Вуди и его друзей» 0+
8.00 Х/ф **«ШОПОГОЛИК»** 12+
10.05 Х/ф **«СОКРОВИЩЕ НАЦИИ»** 12+
12.45 Х/ф **«СОКРОВИЩЕ НАЦИИ. КНИГА ТАЙН»** 12+
15.20 Т/с **«ИВАНОВЫ-ИВАНОВЫ»** 16+
19.00 Х/ф **«ФИЛАТОВ»** 16+
19.45 Х/ф **«РЭМПЕЙДЖ»** 16+
21.55 Х/ф **«ЛАРА КРОФТ. РАСХИТИТЕЛЬНИЦА ГРОБНИЦ»** 16+
23.50 Кино в деталях 18+
0.55 Х/ф **«ЯРОСТЬ»** 18+
3.10 Х/ф **«ЗНАКОМСТВО С РОДИТЕЛЯМИ»** 16+
4.50 М/ф «В некотором царстве» 0+
5.20 М/ф «Опять двойка» 0+
5.40 «Ералаш» 0+

### 5 Санкт-Петербург

5.00, 9.00, 13.00, 18.30, 3.15 «Известия»
5.35, 6.15, 7.00, 8.00 Х/ф **«БАРСЫ»** 16+
9.25 Х/ф **«УСЛОВНЫЙ МЕНТ. Возвращение»** 16+
10.10 Х/ф **«УСЛОВНЫЙ МЕНТ. Беспокойный участок»** 16+
10.55 Х/ф **«УСЛОВНЫЙ МЕНТ. Курьер поневоле»** 16+
11.45 Х/ф **«УСЛОВНЫЙ МЕНТ. Обманутые мечты»** 16+
12.30, 13.25 Х/ф **«УСЛОВНЫЙ МЕНТ. Криптомания»** 16+
13.45 Х/ф **«УСЛОВНЫЙ МЕНТ. Цугцванг»** 16+
14.30 Х/ф **«УСЛОВНЫЙ МЕНТ. Эхо войны»** 16+
15.15 Х/ф **«УСЛОВНЫЙ МЕНТ. На высоте»** 16+
16.05, 16.55, 17.40 Х/ф **«УСЛОВНЫЙ МЕНТ»** 16+
19.00, 19.50, 20.40, 21.25, 22.15, 0.25 Т/с **«СЛЕД»** 16+
23.10 Х/ф **«ВЕЛИКОЛЕПНАЯ ПЯТЕРКА-2»** 16+
0.00 «Известия. Итоговый выпуск»
1.10, 1.55, 2.15, 2.45 Т/с **«ДЕТЕКТИВЫ»** 16+
3.25 ,4.05 Х/ф **«СТРАСТЬ-2»** 16+

### СВОЁ

6.00, 17.30, 21.30, 0.00 «Новости» для слабослышащих людей 16+
6.30 Мультфильмы 0+
7.00 Утро на Своём 12+
8.30, 10.30, 13.00, 15.30, 19.30 Новости 16+
8.45, 15.45 Азбука ЖКХ 12+
9.00, 11.35, 15.00 Актуальное интервью 12+
9.30, 11.30, 14.00, 16.30, 21.00, 22.30 Экспресс новости 16+
9.35, 20.30, 3.20 Т/с **«ОФИЦЕРСКИЕ ЖЁНЫ»** 16+
10.25, 14.55, 21.25 Письма Победы 12+
10.45, 17.25 Ваше право 12+
10.50 Д/ф «Секретная папка» 16+
12.00 За здоровье! 16+
13.15 Х/ф **«ПЕРВЫЙ ПЁС ГОСУДАРСТВА»** 6+
16.00 Д/ф «Азово-Моздокская линия» 12+
16.35, 2.30 Т/с **«ЗАКРЫТАЯ ШКОЛА»** 16+
17.45 Прямой эфир 12+
18.15, 4.15 Т/с **«МУЖЧИНЫ НЕ ПЛАЧУТ»** 16+
19.00 На контроле Губернатора 12+
19.15, 23.45 Дзержинского, 102 16+
20.00 Время дела 12+
22.00 Х/ф **«ДЕВЯТЬ СЕМЬ СЕМЬ»** 12+
23.30 Трек-Лист 16+
0.30 Х/ф **«ПУТЕШЕСТВИЕ ГЕКТОРА В ПОИСКАХ СЧАСТЬЯ»** 12+
2.25, 5.00 Музыка 16+
5.10 Ставрополье Сегодня 12+

### ТВ3

6.00 Мультфильмы 0+
9.20, 9.55, 10.30 Т/с **«СЛЕПАЯ»** 16+. Субтитры
11.00, 11.30 Скрипт-реалити. «Гадалка» 16+
12.00, 13.00, 14.00 «Не ври мне» 12+
15.00 «Мистические истории. Начало» 16+
16.00, 16.30 Скрипт-реалити. «Гадалка» 16+
17.00 Т/с **«ОЧЕВИДЦЫ»** 16+
17.30, 18.00 Т/с **«СЛЕПАЯ»** 16+. Субтитры
18.30, 19.30 Т/с **«СЛЕДСТВИЕ ПО ТЕЛУ»** 16+
20.30, 21.15, 22.10 Т/с **«КАСЛ»** 12+
23.00 Х/ф **«ПЕСОЧНЫЙ ЧЕЛОВЕК»** 16+
1.00, 2.00, 3.00, 3.45 «Сверхъестественный отбор» 16+
4.30, 5.15 «Тайные знаки» 16+

### МАТЧ!

6.00 Д/с «Вся правда про ...» 12+
6.30 «Ген победы» 12+
7.00, 8.55, 11.20, 13.55, 16.00, 18.45, 21.55 Новости
7.05, 11.25, 16.05, 22.00 Все на Матч!
9.00 Биатлон. Чемпионат мира. Гонка преследования. Женщины 0+
9.50 Биатлон 12+
10.30 Биатлон. Чемпионат мира. Гонка преследования. Мужчины 0+
11.55 Футбол. Чемпионат Италии. «Ювентус» - «Брешиа» 0+
14.00 Футбол. Чемпионат Германии. «Кёльн» - «Бавария» 0+
16.45 Футбол. Чемпионат Италии. «Лацио» - «Интер» 0+
18.50 Континентальный вечер
19.20 Хоккей. КХЛ. «Йокерит» (Хельсинки) - «Динамо» (Москва)
22.40 Футбол. Чемпионат Италии. «Милан» - «Торино»
0.40 Тотальный футбол 12+
1.40 Х/ф **«ВОИН»** 12+
4.25 Профессиональный бокс. Тяжеловесы 16+
5.00 Д/с «Сердца чемпионов» 12+

### ★ ЗВЕЗДА

6.00 Сегодня утром 12+
8.00, 13.00, 18.00, 21.15 Новости дня
8.20, 18.30 «Специальный репортаж» 12+
8.40 «Не факт!» 6+
9.10, 10.05, 13.15, 13.40, 14.05 Т/с **«ОТДЕЛ С.С.С.Р.»** 16+
10.00, 14.00 Военные новости
18.50 Д/с «Миссия в Афганистане. Первая схватка с терроризмом» 12+
19.40 Скрытые угрозы 12+
20.25 Д/с «Загадки века». «Секретные бункеры Сталина» 12+
21.30 «Открытый эфир» 12+
23.05 Между тем 12+
23.40 Т/с **«ГАИШНИКИ. ПРОДОЛЖЕНИЕ»** 12+
5.15 Д/ф «Легендарные самолеты. Истребители Як» 6+

## ВТОРНИК – 18 ФЕВРАЛЯ

### СТС

6.00 Х/ф **«ПЕКАРЬ И КРАСАВИЦА»** 12+
6.25 «Ералаш» 0+
6.50 М/с «Охотники на троллей» 6+
7.10 М/с «Приключения Вуди и его друзей» 0+
8.00, 17.55, 19.00 Х/ф **«ФИЛАТОВ»** 16+
9.00 «Уральские пельмени». Смехbook» 16+
9.40 Х/ф **«ЗНАКОМСТВО С РОДИТЕЛЯМИ»** 16+
11.55 Х/ф **«ДЬЯВОЛ НОСИТ PRADA»** 16+
14.05 Т/с **«ОТЕЛЬ «ЭЛЕОН»** 16+
20.00 Х/ф **«ГОДЗИЛЛА»** 16+
22.30 Х/ф **«ЛАРА КРОФТ. РАСХИТИТЕЛЬНИЦА ГРОБНИЦ. КОЛЫБЕЛЬ ЖИЗНИ»** 12+
0.45 Х/ф **«ЗНАКОМСТВО С ФАКЕРАМИ»** 12+
2.50 Х/ф **«ДОБРО ПОЖАЛОВАТЬ В РАЙ»** 16+
4.30 М/ф «Исполнение желаний» 0+
5.00 М/ф «Цветик-семицветик» 0+
5.20 М/ф «Чудесный колокольчик» 0+
5.40 «Ералаш» 0+

### 5 Санкт-Петербург

5.00, 9.00, 13.00, 18.30, 3.20 «Известия»
5.20, 6.05, 6.50, 7.50, 8.50, 9.25, 10.05, 11.05, 12.00 Х/ф **«СЛЕПОЙ»** 16+
13.25, 14.10, 15.05, 15.55, 16.50, 17.40 Х/ф **«ЛЕГАВЫЙ-2»** 16+
19.00 Т/с **«СЛЕД. На дороге не валяются»** 16+
19.50 Т/с **«СЛЕД. Так себе работа»** 16+
20.35 Т/с **«СЛЕД. Биологический мусор»** 16+
21.25 Т/с **«СЛЕД. Кожаная карта»** 16+
22.15 Т/с **«СЛЕД. Нежный возраст»** 16+
23.10 Х/ф **«ВЕЛИКОЛЕПНАЯ ПЯТЕРКА-2»** 16+
0.00 «Известия. Итоговый выпуск»
0.25 Т/с **«СЛЕД. Частная практика»** 16+
1.10, 1.50, 2.25, 2.55 Т/с **«ДЕТЕКТИВЫ»** 16+
3.25, 4.05 Х/ф **«СТРАСТЬ-2»** 16+

### СВОЁ

6.00, 17.30, 21.30, 0.00 «Новости» для слабослышащих людей 16+
6.30 Мультфильмы 0+
7.00 Утро на Своём 12+
8.30, 10.30, 13.00, 15.30, 19.30 Новости 16+
8.45, 15.45 Дзержинского, 102 16+
9.00, 11.35, 15.00 Актуальное интервью 12+
9.30, 11.30, 14.00, 16.30, 21.00, 22.30 Экспресс новости 16+
9.35, 20.30, 3.20 Т/с **«ОФИЦЕРСКИЕ ЖЁНЫ»** 16+
10.25, 21.25 Письма Победы 12+
10.45, 17.25 Ваше право 12+
10.50 Д/ф «Зверская работа» 12+
12.00 За здоровье! 16+
13.15 Х/ф **«ПРОСТИ-ПРОЩАЙ»** 12+
14.35, 2.00 Д/ф «Учёные люди» 12+
16.00 Время дела 12+
16.35, 2.30 Т/с **«ЗАКРЫТАЯ ШКОЛА»** 16+
17.45 Прямой эфир 12+
18.15, 4.15 Т/с **«МУЖЧИНЫ НЕ ПЛАЧУТ»** 16+
19.00 Сделано на Ставрополье 12+
19.15 Парламентский вестник 12+
20.00 Выводы следствия 16+
22.00 Х/ф **«СВЯЗЬ»** 16+
23.45 На контроле Губернатора 12+
0.30 Х/ф **«ЧТО-ТО ПОХОЖЕЕ НА СЧАСТЬЕ»** 16+
5.00 Музыка 16+
5.10 Ставрополье Сегодня 12+

### ТВ3

6.00 Мультфильмы 0+
9.20, 9.55, 10.30 Т/с **«СЛЕПАЯ»** 16+. Субтитры
11.00, 11.30 Скрипт-реалити. «Гадалка» 16+
12.00, 13.00, 14.00 «Не ври мне» 12+
15.00 «Мистические истории. Начало» 16+
16.00, 16.30 Скрипт-реалити. «Гадалка» 16+
17.00 Т/с **«ОЧЕВИДЦЫ»** 16+
17.30, 18.00 Т/с **«СЛЕПАЯ»** 16+. Субтитры
18.30, 19.30 Т/с **«СЛЕДСТВИЕ ПО ТЕЛУ»** 16+
20.30, 21.15, 22.10 Т/с **«КАСЛ»** 12+
23.00 Х/ф **«ОБЛАСТИ ТЬМЫ»** 16+
1.15 Х/ф **«ГОРОД, КОТОРЫЙ БОЯЛСЯ ЗАКАТА»** 18+
2.45, 3.45, 4.30, 5.15 «Громкие дела» 16+

### МАТЧ!

6.00 Д/с «Вся правда про ...» 12+
6.30 «Ген победы» 12+
7.00, 8.55, 10.30, 14.55, 18.15, 21.25 Новости
7.05, 10.35, 15.00, 18.20, 21.30, 0.55 Все на Матч!
9.00 «Олимпийский гид» 12+
9.30 Тотальный футбол 12+
11.05 Баскетбол. Единая лига ВТБ. «Матч звёзд» 0+
14.35 «Матч звёзд. Live» 12+
15.45 Биатлон. Чемпионат мира. Индивидуальная гонка. Женщины
18.50 Хоккей. КХЛ. «Ак Барс» (Казань) - «Авангард» (Омская область)
21.50 «Кто выиграет Лигу чемпионов?» 12+
22.00 Все на футбол!
22.50 Футбол. Лига чемпионов. 1/8 финала. «Атлетико» (Испания) - «Ливерпуль» (Англия)
1.25 Волейбол. Лига чемпионов. Женщины. «Динамо» (Москва, Россия) - «Канн» (Франция) 0+
3.25 Футбол. Кубок Либертадорес
5.25 «Команда мечты» 12+

### ★ ЗВЕЗДА

6.00 Сегодня утром 12+
8.00, 13.00, 18.00, 21.15 Новости дня
8.20, 10.05, 13.15, 14.05 Т/с **«РУССКИЙ ПЕРЕВОД»** 16+
10.00, 14.00 Военные новости
18.30 «Специальный репортаж» 12+
18.50 Д/с «Миссия в Афганистане. Первая схватка с терроризмом» 12+
19.40 Легенды армии. Роман Филипов 12+
20.25 «Улика из прошлого» 16+
21.30 «Открытый эфир» 12+
23.05 Между тем 12+
23.40 Т/с **«ГАИШНИКИ. ПРОДОЛЖЕНИЕ»** 12+
5.00 Д/ф «Вторая мировая война. Город-герой Севастополь» 12+
5.25 Д/ф «Атака мертвецов» 12+

## СРЕДА – 19 ФЕВРАЛЯ

### СТС

6.00 Х/ф **«ПЕКАРЬ И КРАСАВИЦА»** 12+
6.25 «Ералаш» 0+
6.50 М/с «Охотники на троллей» 6+
7.10 М/с «Приключения Вуди и его друзей» 0+
8.00, 17.55, 19.00 Х/ф **«ФИЛАТОВ»** 16+
9.00 Х/ф **«ЗНАКОМСТВО С ФАКЕРАМИ»** 12+
11.20 Х/ф «БЕЗ ЛИЦА» 16+
14.05 Т/с **«ОТЕЛЬ «ЭЛЕОН»** 16+
20.00 Х/ф **«КОНГ. ОСТРОВ ЧЕРЕПА»** 16+
22.20 Х/ф **«В СЕРДЦЕ МОРЯ»** 16+
0.45 Х/ф **«ЗНАКОМСТВО С ФАКЕРАМИ-2»** 16+
2.30 Х/ф **«РОЗОВАЯ ПАНТЕРА-2»** 12+
3.55 «Слава Богу, ты пришел!» 16+
4.40 М/ф «Дикие лебеди» 0+
5.40 «Ералаш» 0+

### 5 Санкт-Петербург

5.00, 9.00, 13.00, 18.30, 3.20 «Известия»
5.35, 6.20, 7.05 Х/ф, 8.05 Х/ф **«ЛЕГАВЫЙ-2»** 16+
9.25 Х/ф **«УЛИЦЫ РАЗБИТЫХ ФОНАРЕЙ. Кошмар на улице С»** 16+
10.20 Х/ф **«УЛИЦЫ РАЗБИТЫХ ФОНАРЕЙ. Попутчики»** 16+
11.10 Х/ф **«УЛИЦЫ РАЗБИТЫХ ФОНАРЕЙ. Инферно»** 16+
12.05 Х/ф **«УЛИЦЫ РАЗБИТЫХ ФОНАРЕЙ. Целую, Ларин»** 16+
13.25, 14.10, 15.05, 15.55, 16.50, 17.40 Х/ф **«ЛЕГАВЫЙ-2»** 16+
19.00 Т/с **«СЛЕД. Ничего святого»** 16+
19.50 Т/с **«СЛЕД. Однорукие бандиты»** 16+
20.40 ,21.25, 22.15, 0.25 Т/с **«СЛЕД»** 16+
23.10 Х/ф **«ВЕЛИКОЛЕПНАЯ ПЯТЕРКА-2»** 16+
0.00 «Известия. Итоговый выпуск»
1.10, 1.55, 2.25, 2.55 Т/с **«ДЕТЕКТИВЫ»** 16+
3.30 ,4.10 Х/ф **«СТРАСТЬ-2»** 16+

### СВОЁ

6.00, 17.30, 21.30, 0.00 «Новости» для слабослышащих людей 16+
6.30 Мультфильмы 0+
7.00 Утро на Своём 12+
8.30, 10.30, 13.00, 15.30, 19.30 Новости 16+
8.45, 15.45 Парламентский вестник 12+
9.00, 11.35, 15.00 Актуальное интервью 12+
9.30, 11.30, 14.00, 16.30, 21.00, 22.30 Экспресс новости 16+
9.35, 20.30, 3.20 Т/с **«ОФИЦЕРСКИЕ ЖЁНЫ»** 16+
10.25, 21.25 Письма Победы 12+
10.45, 17.25 Ваше право 12+
10.50 Д/ф «Самые крупные катастрофы» 16+
12.00 За здоровье! 16+
13.15 Х/ф **«РЯБИНОВЫЕ НОЧИ»** 12+
14.30 Д/ф «Люди РФ» 12+
16.00 Выводы следствия 16+
16.35, 2.30 Т/с **«ЗАКРЫТАЯ ШКОЛА»** 16+
17.45 Прямой эфир 12+
18.15, 4.15 Т/с **«МУЖЧИНЫ НЕ ПЛАЧУТ»** 16+
19.00 Гандбол. Прямая трансляция
22.00 Х/ф **«ДЕНЬ ЗАВИСИМОСТИ»** 16+
23.25 Трек-Лист 16+
23.45 Знания для жизни 12+
0.30 Х/ф **«РОЗА НА РОЖДЕСТВО»** 16+
1.55 Д/ф «Отражение событий 1917» 12+
5.00 Музыка 16+
5.10 Ставрополье Сегодня 12+

### ТВ3

6.00 Мультфильмы 0+
9.20, 9.55, 10.30 Т/с **«СЛЕПАЯ»** 16+. Субтитры
11.00, 11.30 Скрипт-реалити. «Гадалка» 16+
12.00, 13.00, 14.00 «Не ври мне» 12+
15.00 «Мистические истории. Начало» 16+
16.00, 16.30 Скрипт-реалити. «Гадалка» 16+
17.00 Т/с **«ОЧЕВИДЦЫ»** 16+
17.30, 18.00 Т/с **«СЛЕПАЯ»** 16+. Субтитры
18.30, 19.30 Т/с **«СЛЕДСТВИЕ ПО ТЕЛУ»** 16+
20.30, 21.15, 22.10 Т/с **«КАСЛ»** 12+
23.00 Х/ф **«АМЕРИКАНСКИЙ ПИРОГ»** 16+
1.15, 2.15, 3.00, 3.45, 4.30 «Исповедь экстрасенса» 16+
5.15 «Тайные знаки» 16+

### МАТЧ!

6.00 Д/с «Вся правда про ...» 12+
6.30 «Ген победы» 12+
7.00, 8.55, 11.00, 13.05, 15.10, 18.15, 20.55, 22.00 Новости
7.05, 15.15, 18.20, 21.00, 22.05, 0.55 Все на Матч!
9.00 Биатлон. Чемпионат мира. Индивидуальная гонка. Женщины 0+
11.05 Волейбол. Лига чемпионов. Женщины. «Вакифбанк» (Турция) - «Локомотив» (Россия) 0+
13.10 Футбол. Лига чемпионов. 1/8 финала. «Боруссия» (Дортмунд, Германия) - ПСЖ (Франция) 0+
15.50 Биатлон. Чемпионат мира. Индивидуальная гонка. Мужчины
18.55 Волейбол. Лига чемпионов. Мужчины. «Зенит-Казань» (Россия) - «Халкбанк» (Турция)
21.30 «Жизнь после спорта» 12+
22.50 Футбол. Лига чемпионов. 1/8 финала. «Тоттенхэм» (Англия) - «Лейпциг» (Германия)
1.10 Футбол. Кубок Либертадорес
3.10 Д/ф «На Оскар не выдвигался, но французам забивал. Александр Панов» 12+
3.55 Обзор Лиги чемпионов 12+
4.25 Футбол. Суперкубок Южной Америки. «Индепендьенте дель Валье» (Эквадор) - «Фламенго» (Бразилия)

### ★ ЗВЕЗДА

6.00 Сегодня утром 12+
8.00, 13.00, 18.00, 21.15 Новости дня
8.20, 10.05, 13.15, 14.05 Т/с **«МОЛОДАЯ ГВАРДИЯ»** 16+
10.00, 14.00 Военные новости
18.30 «Специальный репортаж» 12+
18.50 Д/с «Миссия в Афганистане. Первая схватка с терроризмом» 12+
19.40 «Последний день». Александр Фадеев 12+
20.25 Д/с «Секретные материалы» 12+
21.30 «Открытый эфир» 12+
23.05 Между тем 12+
23.40 Т/с **«ГАИШНИКИ. ПРОДОЛЖЕНИЕ»** 12+
3.25 Х/ф **«В ДОБРЫЙ ЧАС!»** 0+
5.00 Д/ф «После премьеры - расстрел. История одного предательства» 12+

## ЧЕТВЕРГ – 20 ФЕВРАЛЯ

### СТС

6.00 Х/ф **«ПЕКАРЬ И КРАСАВИЦА»** 12+
6.25 «Ералаш» 0+
6.50 М/с «Охотники на троллей» 6+
7.10 М/с «Приключения Вуди и его друзей» 0+
8.00, 17.55, 19.00 Х/ф **«ФИЛАТОВ»** 16+
9.05 «Уральские пельмени». Смехbook» 16+
9.45 Х/ф **«ЗНАКОМСТВО С ФАКЕРАМИ-2»** 16+
11.40 Х/ф **«В СЕРДЦЕ МОРЯ»** 16+
14.05 Т/с **«ОТЕЛЬ «ЭЛЕОН»** 16+
20.00 Х/ф **«ТАРЗАН. ЛЕГЕНДА»** 16+
22.05 Х/ф **«ИЗЛОМ ВРЕМЕНИ»** 6+
0.20 Х/ф **«ПОЛНОЧНОЕ СОЛНЦЕ»** 16+
2.00 Х/ф **«ПЫШКА»** 16+
3.45 Х/ф **«КОПИ ЦАРЯ СОЛОМОНА»** 12+
5.05 М/ф «Гуси-лебеди» 0+
5.25 М/ф «Лягушка-путешественница» 0+
5.45 «Ералаш» 0+

### 5 Санкт-Петербург

5.00, 9.00, 13.00, 18.30, 3.15 «Известия»
5.20, 6.00, 6.50, 7.40 Х/ф **«ЛЕГАВЫЙ-2»** 16+
8.35 «День ангела»
9.25 Х/ф **«УЛИЦЫ РАЗБИТЫХ ФОНАРЕЙ. Страховочный вариант»** 16+
10.15 Х/ф **«УЛИЦЫ РАЗБИТЫХ ФОНАРЕЙ. Сексот Цыплаков»** 16+
11.05 Х/ф **«УЛИЦЫ РАЗБИТЫХ ФОНАРЕЙ. Темное пиво, или урок английского»** 16+
12.00 Х/ф **«УЛИЦЫ РАЗБИТЫХ ФОНАРЕЙ. Третий слева»** 16+
13.25, 14.10, 15.05, 16.00, 16.50, 17.40 Х/ф **«ЛЕГАВЫЙ-2»** 16+
19.00, 19.50, 20.40, 21.25, 22.15, 0.25 Т/с **«СЛЕД»** 16+
23.10 Х/ф **«ВЕЛИКОЛЕПНАЯ ПЯТЕРКА-2»** 16+
0.00 «Известия. Итоговый выпуск»
1.10, 1.50, 2.20, 2.45 Т/с **«ДЕТЕКТИВЫ»** 16+
3.25, 4.05 Х/ф **«СТРАСТЬ-2»** 16+

### СВОЁ

6.00, 17.30, 21.30, 0.00 «Новости» для слабослышащих людей 16+
6.30 Мультфильмы 0+
7.00 Утро на Своём 12+
8.30, 10.30, 13.00, 15.30, 19.30 Новости 16+
8.45, 15.45 Знания для жизни 12+
9.00, 15.00 Актуальное интервью 12+
9.30, 11.30, 14.00, 16.30, 21.00, 22.30 Экспресс новости 16+
9.35, 20.30, 3.20 Т/с **«ОФИЦЕРСКИЕ ЖЁНЫ»** 16+
10.25, 21.25 Письма Победы 12+
10.45, 17.25 Ваше право 12+
10.50, 14.40 Д/ф «Отражение событий 1917» 12+
11.35 Пятигорское время 12+
12.00 За здоровье! 16+
13.15 Х/ф **«ДЕНЬ ЗАВИСИМОСТИ»** 16+
16.00 Человек на Своём месте 12+
16.35, 2.30 Т/с **«ЗАКРЫТАЯ ШКОЛА»** 16+
17.45 Прямой эфир 12+
18.15, 4.15 Т/с **«МУЖЧИНЫ НЕ ПЛАЧУТ»** 16+
19.00 Культпоход 12+
19.15, 23.45 Око государево 16+
20.00 Поехали на курорт 12+
22.00 Х/ф «Другое небо» 12+
23.30 Трек-Лист 16+
0.30 Х/ф **«ТРОЙНЫЕ НЕПРИЯТНОСТИ»** 16+
2.00 Д/ф «Люди РФ» 12+
5.00 Музыка 16+
5.10 Ставрополье Сегодня 12+

### ТВ3

6.00, 5.45 Мультфильмы 0+
9.20, 9.55, 10.30 Т/с **«СЛЕПАЯ»** 16+. Субтитры
11.00, 11.30 Скрипт-реалити. «Гадалка» 16+
12.00, 13.00, 14.00 «Не ври мне» 12+
15.00 «Мистические истории. Начало» 16+
16.00, 16.30 Скрипт-реалити. «Гадалка» 16+
17.00 Т/с **«ОЧЕВИДЦЫ»** 16+
17.30, 18.00 Т/с **«СЛЕПАЯ»** 16+. Субтитры
18.30, 19.30 Т/с **«СЛЕДСТВИЕ ПО ТЕЛУ»** 16+
20.30, 21.15, 22.10 Т/с **«КАСЛ»** 12+
23.00 Х/ф **«БАГРОВЫЕ РЕКИ: ДЕНЬ ПЕПЛА»** 16+
1.00, 2.15, 3.00, 3.45, 4.15, 5.00 Т/с **«ПЯТАЯ СТРАЖА. СХВАТКА»** 16+

### МАТЧ!

6.00 Футбол. Суперкубок Южной Америки. «Индепендьенте дель Валье» (Эквадор) - «Фламенго» (Бразилия)
6.25 Д/с «Вся правда про ...» 12+
6.55, 8.55, 11.00, 13.35, 16.10, 18.30, 19.55 Новости
7.00, 11.05, 13.40, 16.15, 18.35, 0.55 Все на Матч!
9.00 Биатлон. Чемпионат мира. Индивидуальная гонка. Мужчины 0+
11.35 Футбол. Суперкубок Южной Америки. «Индепендьенте дель Валье» (Эквадор) - «Фламенго» (Бразилия) 0+
14.10 Футбол. Лига чемпионов. 1/8 финала. «Аталанта» (Италия) - «Валенсия» (Испания) 0+
16.50 Биатлон. Чемпионат мира. Одиночная смешанная эстафета
18.00 Биатлон
19.25 «Золотой стандарт Владимира Юрзинова». Специальный репортаж 12+
20.00 Все на футбол!
20.45, 22.50, 3.25 Футбол
1.25 Баскетбол. Евролига. Мужчины. «Зенит» (Россия) - «Альба» (Германия) 0+
5.25 Обзор Лиги Европы 12+

### ★ ЗВЕЗДА

6.00 Сегодня утром 12+
8.00, 13.00, 18.00, 21.15 Новости дня
8.20, 10.05 Т/с **«МОЛОДАЯ ГВАРДИЯ»** 16+
10.00, 14.00 Военные новости
13.15, 14.05 Т/с **«СНЕГ И ПЕПЕЛ»** 16+
18.30 «Специальный репортаж» 12+
18.50 Д/с «Миссия в Афганистане. Первая схватка с терроризмом» 12+
19.40 «Легенды кино». Игорь Дмитриев 6+
20.25 «Код доступа» 12+
21.30 «Открытый эфир» 12+
23.05 Между тем 12+
23.40 Д/ф «Крымская легенда» 12+
0.40 Х/ф **«ДОБРОВОЛЬЦЫ»** 0+
2.15 Д/ф «Офицеры» 12+
3.00 Д/с «Загадки цивилизации. Русская версия» 12+

САМОЧУВСТВИЕ

# ПРОСТЫЕ ВОПРОСЫ О КОРОНАВИРУСЕ

**Что нужно знать, чтобы перестать бояться**

*Вокруг вспышки пневмонии, вызванной новым коронавирусом, плодится масса разных слухов. «РГ» – Неделя» собрала ответы специалистов на наиболее частые вопросы.*

### ЛЕЧИТСЯ ЛИ ЭТО?

Да. Хотя 2019-nCoV в зарубежных СМИ называют «вирусом-убийцей», процент смертей от общего числа заражённых (по крайней мере, пока) сопоставим с привычным сезонным гриппом.

По состоянию на утро 9 февраля число выздоровевших – 2152 человек, число погибших от нового вируса, вызывающего атипичную пневмонию, на материковой части Китая возросло до 813 человек, зарегистрировано 37552 случая инфицирования.

За последние двое суток ситуация несколько улучшилась: ВОЗ заявил об уменьшении количества инфицированных, что вселяет надежду на затухание распространения инфекции.

### КАКИЕ ЛЕКАРСТВА ПОМОГАЮТ?

Специфического препарата от коронавируса нет. Поэтому лечение – симптоматическое, то есть врачи всеми средствами облегчают состояние больных. Антибиотики при вирусной пневмонии не применяют – против вирусов они не «работают». При тяжёлой пневмонии больных поддерживают с помощью искусственной вентиляции легких. Два года назад, кстати, минздрав России рапортовал, что аппараты ИВЛ закуплены для реанимаций медучреждений во всех регионах.

Кроме того, в Китае врачи тестируют 30 лекарств, в том числе некоторые антиретровирусные препараты, которыми лечат ВИЧ – их с определённым успехом применяли во время эпидемии атипичной пневмонии 2002–2003 года (там «вредничал» тоже коронавирус, родственный нынешнему). Впрочем, справятся ли эти лекарства с новым вирусом, делать выводы пока рано.

### ЗАЧЕМ ПАССАЖИРОВ ПРОВЕРЯЮТ С ПОМОЩЬЮ ТЕПЛОВИЗОРОВ?

Главные признаки поражения новым вирусом сродни проявлениям гриппа – лихорадка, слабость и сухой кашель. Поэтому важно сразу же изолировать температурящих людей, чтобы исключить у них заражение именно новым 2019-nCoV. Правда, у некоторых заболевших ещё до повышения температуры проявились другие признаки болезни: диарея, тошнота, рвота, ломота в суставах (признак интоксикации), конъюнктивит. В последних рекомендациях специалисты Народной больницы Университета Уханя говорят, что пациенты с подобными симптомами должны проявлять осторожность – изолироваться и обратиться за медицинской помощью.

### МОЖНО ЛИ ЗАРАЗИТЬСЯ ЧЕРЕЗ ПОСЫЛКУ ИЗ КИТАЯ, ЕДУ В КИТАЙСКОМ РЕСТОРАНЕ?

Слухи в сети сейчас бродят разные: народ боится получать заказанные вещи, доставленные Алиэкспрессом. В то же время эпидемиологи уверенно говорят: вирус «живёт, плодится и размножается» в человеческом организме, а так же в организме некоторых животных, а во внешней среде он не стоек. Под подозрением летучие мыши, енотовидные собаки и даже... некоторые виды змей. У них учёные сумели выделить вирусы, схожие по геному с 2019-nCoV, но частично, а не полностью.

Поэтому с точностью назвать «резервуар» специалисты пока не могут. Они рекомендуют (особенно тем, кто в эти дни оказался в Китае) избегать контактов с любыми дикими и сельскохозяйственными животными, не ходить на рынки, где они продаются, в цирки и зоопарки. Власти Китая уже закрыли несколько рынков, торгующих всяческой живностью.

А вот с едой, приготовленной с тепловой обработкой, заразиться нельзя. Но если инфицированный повар или официант оставит вирус на тарелке – то да, это риск подцепить заразу. Что касается посылок, здесь нагнетать не стоит: даже если предположить, что заразившийся китаец чихнул на содержимое вашего ящика, во внешней среде вирус живет недолго. Гораздо меньше, чем нужно времени посылке, чтобы долететь из Китая в Россию.

*Использованы материалы www.rg.ru*

## ЭНЦИКЛОПЕДИЯ ЗДОРОВЬЯ

### ЧИХАЙТЕ В ЛОКОТЬ

**Как защититься от коронавируса и заодно от гриппа?**

*Рекомендации профилактики обычные, те же самые, что и для банального гриппа.*

- Сократите до минимума пребывание в общественных местах.
- Если есть возможность, не пользуйтесь городским транспортом, дойдите до работы пешком.
- Хотите встретиться с друзьями – организуйте совместную прогулку вместо тусовки в кафе, на улице вирус не живёт.
- Но если всё же надо проехать в метро, автобусе, трамвае – надевайте перчатки, чтобы вирус не попал с поручней на руки.
- Мойте руки с мылом, носите с собой и используйте антисептические гели со спиртом. Всё это пригодится после чихания и кашля, при уходе за больным, до, во время и после приготовления пищи, после возвращения из общественных мест. Вообще – мойте руки почаще!
- Не контактируйте с животными (отложите посещение зоопарка, цирка, птичьего рынка).
- В общественных местах надевайте защитную маску – это стандартная рекомендация. При этом некоторые специалисты предупреждают, что маска малоэффективна против вирусной инфекции, к тому же заражение может произойти через слизистую глаз, а глаза маской не закроешь.
- Если все же вы верите в защитную силу маски, не забывайте менять её почаще. Рекомендации разнятся, но действовать надо примерно так: надели перед входом в метро (автобус), проехали, вышли на улицу, сняли и выкинули. Надевать ранее использованную маску повторно нельзя.
- При кашле и чихании закрывайте рот и нос салфеткой или платком – если этого не делать, частички слизи разлетаются на несколько метров. В крайнем случае, если платка нет или вы просто не успеваете его достать, кашляйте в рукав, согнув локоть и поднеся его к лицу поближе.
- Правильно используйте бумажные одноразовые платки, выкидывая их после применения в закрытые мусорные баки.
- По той же причине – поменьше близких контактов, на время отмените привычку целоваться с друзьями при встрече. Даже приветственное рукопожатие можно пока отменить – сейчас это проявление заботы о ближнем.
- Почувствовав недомогание, повышение температуры, останьтесь дома, вызовите врача – так вы тоже заботитесь не только о себе, но и о других.
- В доме, где есть больной, нужно почаще проводить влажную уборку (чтобы вирусы не оседали на пыли) и проветривать помещение.

*www.rg.ru*

ПО ВОЗМОЖНЫМ ПРОТИВОПОКАЗАНИЯМ ПРОКОНСУЛЬТИРУЙТЕСЬ С ВРАЧОМ

## ПРАВОСЛАВНЫЙ КАЛЕНДАРЬ

**11 февраля** – **Перенесение мощей священномученика Игнатия Богоносца. Собор Екатеринбургских святых. Собор Коми святых.**

**12 февраля** – **Собор Вселенских учителей и святителей Василия Великого, Григория Богослова и Иоанна Златоуста.** Священномученика Ипполита, епископа Остинского и с ним мучеников Кенсорина, Савина, мученицы Хрисии девы и прочих 20-ти мучеников.

**13 февраля** – Бессребреников мучеников Кира и Иоанна и с ними мученицы Афанасии и дочерей её: Феоктисты, Феодотии и Евдоксии. Святителя Никиты, затворника Печерского, епископа Новгородского.

**14 февраля** – Предпразднство Сретения Господня. Мученика Трифона. День постный.

**15 февраля** – **СРЕТЕНИЕ ГОСПОДА НАШЕГО ИИСУСА ХРИСТА.**

**16 февраля** – Попразднство Сретения Господня. Праведных Симеона Богоприимца и Анны пророчицы. **Равноапостольного Николая (Касаткина), архиепископа Японского.**

**17 февраля** –Преподобного Исидора Пелусиотского. Преподобного Кирилла Новоезерского, чудотворца.

**18 февраля** –Мученицы Агафии. **Святого Феодосия, архиепископа Черниговского.**

*Иконы Божией Матери «Взыскание погибших».*

## ИМЕНИННИКИ

**11 февраля** – Дмитрий, Игнатий, Роман, Юлиан, Яков

**12 февраля** – Василий, Григорий, Иван, Ипполит, Максим, Пётр, Фёдор

**13 февраля** – Афанасий, Виктор, Иван, Илья, Никита, Никифор

**14 февраля** – Давид, Пётр, Семён, Тимофей, Трифон

**15 февраля** – Гавриил

**16 февраля** –Анна, Гавриил, Дмитрий, Николай, Папий, Роман, Святослав, Семён

**17 февраля** – Георгий, Иван, Иосиф, Кирилл, Констанция, Николай, Юрий

**18 февраля** – Агафья, Антон, Василиса, Макар, Феодосий

*Уроки веры*

## Мысли на каждый день года

Сретение. В Сретении Господа окружают, с одной стороны, праведность, чающая спасение не в себе, – Симеон, и строгая в посте и молитвах жизнь, оживляемая верою, – Анна; с другой – чистота существенная, всесторонняя и непоколебимая – Дева Богоматерь, и смиренная, молчаливая покорность и преданность воле Божией – Иосиф Обручник. Перенеси все эти духовные настроения в сердце своё и встретишь Господа не приносимого, а Самого грядущего к тебе, восприимешь Его в объятия сердца, и воспоёшь песнь, которая пройдёт небеса и возвеселит всех ангелов и святых.

*Святитель Феофан Затворник, www.pravoslavie.ru*

## КУЛИНАРНАЯ КНИГА

### ЯЙЦА В КАРТОФЕЛЬНОМ ГНЕЗДЕ

- Картофель очищенный – 750 г
- Желток яичный – 1 шт.
- Яйцо для смазывания, взбитое – 1 шт.
- Сливочное масло – 25 г
- Молоко – 100 мл
- Растительное масло – 1 ст. л.
- Грибы, мелко нарезанные – 100 г
- Луковица, мелко рубленная – 1 шт.
- Варёная ветчина – 75 г
- Томатная паста – 1 ч. л.
- Яйца крупные – 4 шт.
- Петрушка свежая, измельченная

В подсоленной воде сварить картофель и протереть его через сито. Добавить желток, половину масла, молоко и взбить пюре.

Наполнить картофельной массой кондитерский мешок с большой насадкой «звёздочкой». Выдавить пюре на смазанный противень в виде 4 кругов.

Разогреть духовку до 180 °С. На сковороде раскалить масло. Положить грибы, лук и обжарить до мягкости. Добавить ветчину и томатную пасту. Посолить и поперчить, перемешать.

Смазать «гнёзда» взбитым яйцом. Наполнить их обжаренной смесью. Разбивая по одному яйцу в чашку, вылить их на начинку. Полить яйца небольшим количеством молока так, чтобы оно покрыло желток. Нарезать оставшееся масло очень маленькими кусочками и положить их поверх яиц. Запекать «гнёзда» 10–15 мин., следя, чтобы желтки не стали твёрдыми.

С помощью лопатки осторожно снять «гнёзда» и положить их на подогретые тарелки. Подавать, посыпав петрушкой.

## ЗЕЛЁНАЯ АПТЕКА

*Рецепты народной медицины*

# КАК БЫСТРО ВЫЛЕЧИТЬ ПРОСТУДУ?

- Срезать несколько листьев алоэ, измельчить и отжать сок. Смешать сок с мёдом в пропорции 1:1. Принимать смесь по 1 ч. л. 3 раза в день. Это средство обладает отхаркивающим эффектом, снимает воспаление верхних дыхательных путей.
- 2 ст. л. измельчённых сушёных яблок залить стаканом воды и кипятить в течение 10–15 минут. Пить тёплым при кашле и температуре.
- 2 ст. л. сухой травы шалфея залить стаканом кипятка и настаивать в течение часа. Тёплый настой принимать по 1/2 стакана 2–3 раза в день.

**Если разболелось горло:**

- 1 ст. л. измельчённого корня хрена смешать с 1 ст. л. молотой гвоздики и залить стаканом тёплой воды. Дать настояться 10 минут и полоскать горло 3–4 раза в день.
- Смешать в равных долях сухие измельчённые цветки ромашки, листья мяты и шалфея. 1 ст. л. смеси залить стаканом кипятка. Когда отвар немного остынет, подышать паром над ним в течение 15 минут.
- 1 ст. л. измельчённых сухих листьев эвкалипта залить 200 мл кипящей воды, кипятить на среднем огне 10 минут. Затем накрыть крышкой и настаивать 15 минут, процедить. Полученным отваром полоскать горло 3–4 раза в день.

**Для того чтобы сбить высокую температуру:**

- залить 1 ст. л. листьев брусники стаканом кипятка, накрыть крышкой и настаивать в течение часа. Процедить и пить по 1/2 стакана 2 раза в день.
- 1 ч. л. коры ивы залить стаканом кипятка, накрыть крышкой и оставить настаиваться 2–3 часа. Настой процедить и принимать по 2 ст. л. 3–4 раза в день до приёма пищи.
- Хорошее жаропонижающее средство – липовый цвет. Его можно заваривать как обычный чай и пить в течение дня.

**Как не разболеться:**

*При первых признаках простуды нужно принимать срочные меры:*

- 2 ст. л. клюквы залить 2 стаканами горячей воды, прокипятить на слабом огне в течение 10 минут, охладить, процедить и пить по 1/2 стакана 4 раза в день. *Ограничение:* противопоказан людям с повышенной кислотностью желудка – клюквенный сок может вызвать обострение гастрита с повышенной секрецией и язвенной болезни.
- 1 ст. л. измельчённого корня цикория заварить стаканом кипятка, дать настояться в термосе 30 минут, добавить 1 ст. л. малинового варенья и пить в течение дня.

**Когда заложен нос,** *а под рукой нет капель, можно сделать лекарство из того, что есть дома:*

- 1 ч. л. зелёного чая заварить стаканом кипятка. Настаивать до охлаждения и закапывать в нос, чтобы слизистая обильно промывалась. Процедуру следует повторять 6–8 раз в день.
- При первых признаках начинающегося насморка 2–3 раза в день смазывать слизистую носа соком каланхоэ (достаточно 3–5 капель).

**Лечимся быстро:**

- 5 ст. л. сухих ягод шиповника растолочь и залить 1 л холодной воды. Поставить на огонь, дать покипеть 10 минут. Укутав, настаивать 45 минут, процедить. Пить по 1 стакану через каждые 2–3 часа в течение суток. Можно с мёдом, вареньем, сахаром.
- Смешать в равных частях сухие плоды облепихи и малины. 2 ст. л. смеси заварить 2 стаканами кипятка. Кипятить 5–10 минут, процедить. Пить горячий настой на ночь по 1–2 чашки.
- 2 ст. л. сушёных ягод чёрной смородины залить стаканом кипятка, настаивать в течение часа, процедить и пить по 1/2 стакана 4 раза в день.

**При затяжном кашле:**

- Смешать 100 г мёда, 1/2 стакана воды и мелко нарезанный лист алоэ. Полученную жидкость варить на слабом огне 10 минут. Принимать по 1 ст. л. три раза в день. Оставшееся средство хранить в холодильнике.
- Для полоскания горла использовать отвар коры калины. 3–4 г измельчённой коры залить стаканом воды, кипятить 15 минут, настаивать 45 минут.

ПО ВОЗМОЖНЫМ ПРОТИВОПОКАЗАНИЯМ ПРОКОНСУЛЬТИРУЙТЕСЬ С ВРАЧОМ

## КУЛИНАРНАЯ КНИГА

### ТВОРОЖНЫЕ ПОНЧИКИ, ЖАРЕННЫЕ В МАСЛЕ

*Готовятся они довольно быстро и просто, главное – быть осторожным при жарке пончиков в кипящем масле. Кстати, чтобы узнать достаточно ли оно нагрелось, можно опустить в него деревянную палочку – если вокруг начинают образовываться мелкие пузырьки, то фритюр готов. Пончики желательно подавать на стол сразу – с пылу с жару.*

- Творог – 400 г
- Сливочное масло – 50 г
- Яйца – 4 шт.
- Сахар – 2 ст. л.
- Ванильный сахар – 1 ч. л.
- Соль – на кончике ножа
- Лимон – 1/2 шт.
- Мука – 250 г
- Растительное масло для фритюра – не менее 1 л
- Сахарная пудра для посыпки

*Подготовить творог:* протереть его 2 раза через частое сито в небольшую миску.

Затем можно пробить массу в блендере, чтобы она стала более воздушной.

Сливочное масло нарезать кубиками, поместить в маленький ковшик и, помешивая, распустить на слабом огне. Дать остыть при комнатной температуре.

Яйца взбить миксером с обычным сахаром, ванильным и солью до получения пышной массы однородной консистенции. Добавить в творог вместе со сливочным маслом и перемешать.

С половинки лимона снять тонкий слой цедры мелкой тёркой. Выжать сок. Добавить его вместе с цедрой в творожную массу. Тщательно перемешать лопаточкой.

Всыпать муку и тщательно вымесить тесто. Оставить на 10 минут при комнатной температуре. В кастрюлю налить растительное масло и хорошо разогреть.

Из получившегося теста сформовать лепёшечки или небольшие шарики. Опускать их порциями в кипящий фритюр и жарить до золотистого цвета. Перед подачей посыпать сахарной пудрой.

***Полезные советы***

✔ *Готовые пончики выложить на бумажные полотенца, чтобы в них впиталось лишнее масло, и лишь затем перекладывать на сервировочную тарелку.*

✔ *В тесто для творожных пончиков можно добавить вымытый и хорошо обсушенный изюм, мелко нарезанную курагу или цитрусовые цукаты.*

ПРАВО

# НЕ НАДО БАБУШЕК ПУГАТЬ

## ВВОДИТСЯ ЛИ В РОССИИ НАЛОГ НА ДАЧНИКОВ?

Госдума в конце января приняла в третьем чтении закон, предусматривающий расширение применения патентной системы налогообложения. Этот документ, как сообщили ряд СМИ, приравнивает владельцев личных подсобных хозяйств к предпринимателям, то есть «бабушек с огородами» якобы заставят приобрести патенты и платить налоги. «РГ – Неделя» выяснила, есть ли такое в законе.

На самом деле закон устанавливает, что применение патентной системы налогообложения российские регионы смогут устанавливать на услуги в области животноводства и растениеводства.

– Не надо пугать бабушек, продающих укроп и петрушку с огорода или молоко от своей коровы, никакого патента им не понадобится, – заявил, комментируя информацию, координатор партпроекта «Российское село», депутат Госдумы Владимир Плотников.

Он добавил, что покупка патента сможет заинтересовать тех, кто ведёт хозяйство на больших земельных участках, использует труд наёмных работников.

– Если они захотят на добровольной основе перейти в индивидуальные предприниматели, они смогут ею воспользоваться. Повторю, исключительно на добровольной основе, – подчеркнул депутат.

Глава фракции «Единой России» в Госдуме Сергей Неверов ранее также заявлял, что утверждения о том, что патент будет обязательным для дачников, – это спекуляция и ложь. «Если у вас есть личное подсобное хозяйство, вы реализуете излишки и не планируете выходить на уровень более широкой торговой деятельности, то и приобретать патент не нужно», – отметил Неверов. Эта мера, по сути, направлена на упрощение системы налогообложения для фермеров.

По словам одного из авторов документа, члена Комитета Госдумы по бюджету и налогам Валерия Скруга, нововведение должно повысить привлекательность патентной системы налогообложения для малого бизнеса на сельских территориях.

*Использованы материалы www.rg.ru*

МОДНО

# ОТ МИКСА КЛЕТКИ С АБСТРАКЦИЕЙ ДО ПОЛОСКИ СО «ЗМЕИНЫМ» РИСУНКОМ

**Смотрим и запоминаем, вдохновляясь идеями с подиума, который пестрит как классической клеткой во всех её интерпретациях, так и красочной абстракцией. Теперь не нужно выбирать – в образе можно миксовать сразу несколько модных элементов.**

*А как составить на их основе гармоничный аутфит рассказал Passion.ru (с англ. «outfit» переводится как костюм, снаряжение. Аутфит – это образ, который создаётся с помощью хорошо сочетаемых друг с другом вещей: одежды, обуви, аксессуаров. По сути, это то же самое, что и лук).*

### РАЗНЫЕ ВИДЫ КЛЕТКИ

Дизайнеры снова ставят клетку во главу угла, причём во всех вариациях на эту тему. На ведущие места в списке фаворитов претендует остромодный «гусиный шаг», цветастый шотландский тартан, «студенческий» аргайл и принц Уэльский.

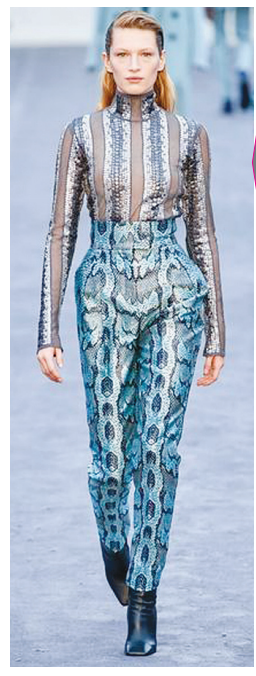

### АНИМАЛИСТИЧЕСКИЕ МОТИВЫ

Главные герои сезона – анималистические принты, которые не перестают удивлять необычными вариантами сочетаний. Как оказалось, к ним, не задумываясь, можно добавлять клетку и многоцветные полосатые принты. Главное – выбирать родственную гамму оттенков.

### КЛЕТКА + ЦВЕТОЧНЫЙ ПРИНТ

Неожиданно стильную комбинацию показал клетчатый принт в паре с нежными флористическими мотивами, о которых определённо не стоит забывать даже в холодное время. «Цветочные» платья-миди демонстрируют стопроцентную совместимость с клетчатыми пальто или удлинёнными двубортными блейзерами. Добавьте грубую обувь и получите самый модный образ сезона.

### ГРАФИЧНЫЕ ПРИНТЫ И ГЕОМЕТРИЯ

Графичные принты, построенные на контрастах, нуждаются в акцентных деталях. Дизайнеры предлагают соединить абстракцию и оптические эффекты, зарифмовать все параллельные и перпендикулярные линии в один look, а Chanel останавливается на графичности с оттенками этнического стиля.

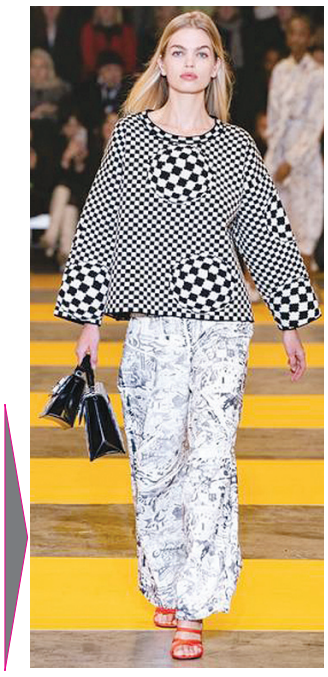

### АБСТРАКТНЫЕ ПАТТЕРНЫ

Полихромные абстрактные принты отлично сочетаются не только с базовыми однотонными деталями, но и с привычной клеткой, с флористическими элементами.

*Использованы материалы www.passion.ru*


*Дело верное – подписка!*
*Простая выгода есть тут –*
*Газету на дом принесут.*

**С 1 февраля ОТКРЫТА ДОСРОЧНАЯ ПОДПИСКА на «Кавказскую неделю» на 2-е полугодие 2020 года.**

***Оставайтесь с нами, мы работаем для вас!***

МНЕНИЕ

# ОТ КОГО ПРИДЁТ «ВАЛЕНТИНКА»?

***14 февраля отмечается День святого Валентина (День всех влюблённых), несколько лет назад пришедший к нам из-за океана. И общество разделилось: одни его не воспринимают, другие считают интересным, а третьим всё равно…***

***Но нам кажется, что сказать друг другу слова любви никогда не бывает лишним. Опрос, проведённый на улицах города Минеральные Воды, показал следующее…***

**Маша и Кристина, по 19 лет, студентки колледжа:**

– Мы считаем, что дело не столько в празднике, это не праздник, а в поводе: подарить «валентинки» или другие подарки и почувствовать кто к кому неровно дышит, кто кем увлечён. Даже само настроение другое в этот день, ожидаешь чего-то радостного. Вообще, идея хорошая, жаль, что до Дня святого Валентина ничего похожего не было придумано, ну разве что 8 марта.

**Антон, 22 года, работает в сфере автосервиса:**

– Мой друг хотел сделать предложение своей девушке и всё стеснялся, не мог решиться. Я ему посоветовал – сделай предложение в Валентинов день. Он задумался и сделал своей любимой предложение – в День влюблённых! И вот уже год они прожили вместе. Теперь в этот день отмечают день рождения семьи. А ещё одни знакомые в этот день поженились. Никто, конечно, ни о каком Валентине не думает, ну а день, посвящённый любви, вроде как нужным оказался.

**Антонина Павловна, в этом году вышла на пенсию:**

– Эти Валентиновы дни для молодёжи, а в нашем возрасте об этом уже не думаешь. И встречались, и в любви объяснялись, и женились, и детей рожали независимо от праздников (смеётся).

Как говорится – чем бы дитя ни тешилось… Нравится молодым – пусть развлекаются. Одно неприятно – с Запада это веяние пришло, лучше наши праздники отмечать – День святых Петра и Февроньи. Это наша история, наши святые, наша вера. Мы, старшее поколение, к этому склоняемся.

**Наталья Т., 50 лет, учительница:**

– Всё красивое и искреннее, что касается любви, я только приветствую, независимо от дня. Например, моей знакомой будущий супруг сделал предложение в арендованном в Ессентукском авиаклубе самолёте. Заветные слова прозвучали в сотнях метров над землёй, да ещё совсем неожиданно. На землю девушка вернулась с колечком на пальце. Был обычный день, но, конечно, он запомнится на всю жизнь.

Что же касается меня, то у нас с мужем нет необходимости ни в каком валентиновом дне. Мы просто любим друг друга, и устраивать какие-то дополнительные дни в году, чтобы «усилить эффект», нет необходимости. Он мне и еду разогреет, когда с работы позже него приду, и одеялом прикроет, если считает, что мне прохладно. Да мало ли знаков внимания может быть у любящих друг друга людей. И нам совсем не надо лишний раз подчёркивать то, что и так очевидно. Так что для нас валентинов день значения не имеет…

***Пока идут споры, в магазинах продают «валентинки». А девчонки и мальчишки гадают – от кого она придёт. Напишет или не напишет?..***

*Ирина Борисова*

# ПОЗДРАВЛЯЕМ!

**11 ФЕВРАЛЯ ОТМЕЧАЕТ ЮБИЛЕЙ**

## Наталья Константиновна КЛЯГИНА

**Коллеги, родные и друзья сердечно поздравляют её с днём рождения!**

Наталья Константиновна – замечательная женщина, человек поистине редкостный: всегда яркая, эффектная, женственная, она привлекает людей внешней красотой и обаянием, но завоевывает сердца, скорее, красотой внутренней. Даже в кратковременном общении с ней люди отмечают её доброжелательность и теплоту, спокойный и сдержанный нрав, искреннее внимание к человеку. Что же говорить о тех, кто имеет честь быть её коллегами, друзьями!

Наталья Константиновна не разучилась слушать и чувствовать других, поддерживать в минуты грусти и радоваться успехам, а это дано далеко не всем. Она умеет говорить на языке доброты, любви и сопереживания. Именинница вообще является бездонным родником живительной силы, к которому припадают многие, чтобы напитаться удивительной энергией её природного оптимизма. С ней легко, хорошо и комфортно, она настоящий друг, надёжный, верный и порядочный.

Жизнь Натальи Константиновны не была гладкой и беспроблемной, как, впрочем, и у всей страны, пережившей тотальный дефицит 80-х годов, развал и всеобщую растерянность 90-х, огромное напряжение последних десятилетий. В насыщенной и яркой жизни именинницы много интересных и увлекательных страниц. Она часто вспоминает годы учёбы в Ростовском вузе, получение диплома экономиста, годы работы в «Гражданпроекте», где она, молодой специалист, приобрела бесценный опыт и, самое главное, друзей, с которыми общается и ныне.

Но затем река судьбы сделала резкий поворот и вынесла Наталью Константиновну в совершенно незнакомую ей сферу: газет, журналов, радио, телевидения. Она и здесь оказалась на высоте, стала отличным специалистом по рекламе и пиару, проявив выдающиеся организаторские способности, силу характера, принципиальность и чёткость действий. Основными вехами пути именинница считает работу в таких известных фирмах как «Кавказинтерпресс», «Югинформ», медиахолдинг «КМВ Телеком». Она стала наставником для многих сотрудников холдинга – чутким, тактичным и щедрым на совет и подсказку. Пять лет назад Н.К. Клягина ушла на заслуженный отдых с должности заместителя директора по рекламе ООО РИА «Югинформ», обладая огромным запасом знаний и большого практического опыта.

Сейчас Наталья Константиновна посвящает себя семье, заботе о престарелой маме (ей 93 года), любимым внукам, друзьям, которые счастливы возможностью чаще видеться с ней, общаться и путешествовать. Ведь она заядлый турист, бесконечно любящий своё родное Ставрополье, Кавказ, уникальные курорты Кавказских Минеральных Вод, очарование европейских городов. Этим она подпитывает свои эмоции, свой любознательный и пытливый ум, щедрую отзывчивую душу.

***Дорогая Наталья Константиновна!***

***Желаем Вам долгих лет жизни, здоровья, благополучия и теплоты домашнего очага, любви и заботы ближних, исполнения всего задуманного, а также нескончаемых дорог и широких горизонтов этого прекрасного мира!***

*Друзья и коллеги*

ДЕТСКИЙ УГОЛОК 6+

# ВЕСЁЛЫЙ ДЕНЁК

## МОЗГОДРОМ

### СОСЧИТАЙ СКОЛЬКО СНЕГИРЕЙ В ЭТОМ ЗИМНЕМ ЛЕСУ?

### КРОССВОРД

**ПО ГОРИЗОНТАЛИ:**

1. Город вихрю снега рад,
   Дарит радость …
2. Как на тоненький …
   Выпал беленький снежок.

**ПО ВЕРТИКАЛИ:**

1. Словно белой краской
   Он крыши побелил,
   В беленькие фартучки
   Деревья нарядил.
2. Коньки надену,
   Отправлюсь в «полёт» –
   Резать лезвием синий …
3. Весело, тепло отныне –
   Пламя яркое в…

ОТВЕТЫ
**По горизонтали:** 1. Снегопад. 2. Ледок.
**По вертикали:** 1. Снег. 2. Лёд. 3. Камин

## УРОКИ РИСОВАНИЯ

### КАК НАРИСОВАТЬ КОШКУ?

**Очень просто!**
**Рисуйте по шагам, как показано ниже**

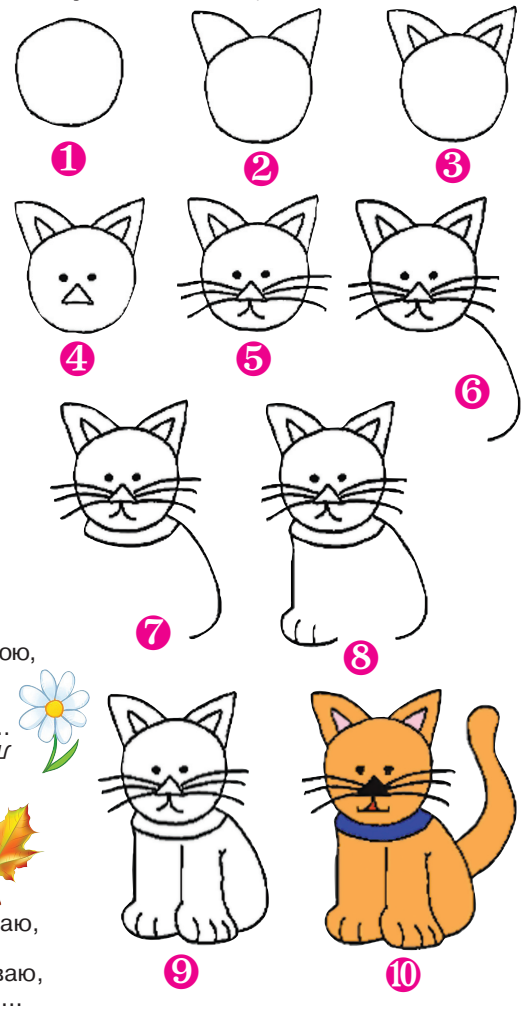


## ЗАГАДКИ О ВРЕМЕНАХ ГОДА

❄ Кто, угадай-ка, седая хозяйка?
Тряхнула перинки –
над миром пушинки.
*Зима*

❄ Дел у меня немало –
я белым одеялом
Всю землю укрываю,
в лёд реки убираю,
Белю поля, дома, а зовут меня …
*Зима*

❄ Хоть сама – и снег, и лёд,
А уходит – слёзы льёт.
*Зима*

❀ Я раскрываю почки,
В зелёные листочки
деревья одеваю,
Посевы поливаю,
Движения полна, зовут меня …
*Весна*

❀ Зазвенели ручьи, прилетели грачи,
В улей пчела первый мёд принесла.
Кто скажет, кто знает, когда это бывает?
*Весна*

❀ Тает снежок, ожил лужок,
День прибывает.
Когда это бывает?
*Весна*

✺ Солнце печёт, липа цветёт,
Рожь поспевает, когда это бывает?
*Лето*

✺ Я соткано из зноя, несу тепло с собою,
Я реки согреваю, «купайтесь!» –
приглашаю.
И любите за это вы все меня, я …
*Лето*

✺ Утром мы во двор идём –
Листья сыплются дождём,
Под ногами шелестят
И летят, летят, летят…
*Осень*

✺ Несу я урожаи, поля вновь засеваю,
Птиц к югу отправляю,
деревья раздеваю,
Но не касаюсь сосен и ёлочек, я …
*Осень*

## Карусель

**ПОНЕДЕЛЬНИК, 17 февраля**

5.00 «Ранние пташки» 6+
6.55, 7.30 «Чик-зарядка» 0+
7.00 «С добрым утром, малыши!» 0+
7.35, 8.20, 9.40, 10.25, 11.00, 11.35, 12.40, 13.05, 13.30, 14.10, 14.40, 16.00, 16.10, 16.30, 17.05, 18.10, 18.20, 18.45, 19.10, 19.35, 20.25, 20.45, 2.10, 3.35 МУЛЬТСЕРИАЛЫ 0+
9.20 «Лабораториум. Маленькие исследователи» 0+
9.45 М/ф «Горшочек каши» 0+
9.55 М/ф «Дора-дора-помидора» 0+
10.05 М/ф «Грибок-теремок» 0+
10.15 М/ф «Снегурка» 0+
11.40, 12.15, 22.00, 22.25, 22.30, 23.00, 0.00, 1.00 МУЛЬТСЕРИАЛЫ 6+
14.00 «Навигатор. Новости» 0+
14.35 «Как устроен город» 0+
15.40 «Танцоры» 0+
20.30 «Спокойной ночи, малыши!» 0+
1.15 «Куми-Куми» М/с 12+

**ВТОРНИК, 18 февраля**

5.00 «Ранние пташки» 6+
6.55, 7.30 «Чик-зарядка» 0+
7.00 «С добрым утром, малыши!» 0+
7.35, 8.20, 9.40, 10.25, 11.00, 11.35, 12.40, 13.05, 13.30, 14.10, 14.40, 16.00, 16.10, 16.30, 17.05, 18.15, 18.20, 18.45, 19.10, 19.35, 20.25, 20.45, 2.10, 3.35 МУЛЬТСЕРИАЛЫ 0+
9.20 «Magic English» 0+
9.45 М/ф «Кентервильское привидение» 0+
10.05 М/ф «Тараканище» 0+
11.40, 12.15, 22.00, 22.25, 22.30, 23.00, 0.00, 1.00 МУЛЬТСЕРИАЛЫ 6+
14.00 «Навигатор. Новости» 0+
14.35 «Как устроен город» 0+
15.40 «Танцоры» 0+
20.30 «Спокойной ночи, малыши!» 0+
1.15 «Куми-Куми» М/с 12+

**СРЕДА, 19 февраля**

5.00 «Ранние пташки» 6+
6.55, 7.30 «Чик-зарядка» 0+
7.00 «С добрым утром, малыши!» 0+
7.35, 8.20, 9.30, 10.25, 11.00, 11.35, 12.40, 13.05, 13.30, 14.10, 14.40, 16.00, 16.10, 16.30, 17.05, 18.15, 18.20, 18.45, 19.10, 19.35, 20.25, 20.45, 2.10, 3.35 МУЛЬТСЕРИАЛЫ 0+
9.20 «Видимое невидимое» 0+
9.35 М/ф «Рикки-Тикки-Тави» 0+
9.55 М/ф «Волшебное кольцо» 0+
10.15 М/ф «Дереза» 0+
11.40, 12.15, 22.00, 22.25, 22.30, 23.00, 0.00, 1.00 МУЛЬТСЕРИАЛЫ 6+
14.00 «Навигатор. Новости» 0+
14.35 «Как устроен город» 0+
20.30 «Спокойной ночи, малыши!» 0+
1.15 «Куми-Куми» М/с 12+

**ЧЕТВЕРГ, 20 февраля**

5.00 «Ранние пташки» 6+
6.55, 7.30 «Чик-зарядка» 0+
7.00 «С добрым утром, малыши!» 0+
7.35, 8.20, 9.30, 10.25, 11.00, 11.35, 11.40, 12.40, 13.05, 13.30, 14.10, 14.40, 16.05, 16.10, 16.30, 17.05, 18.15, 18.20, 18.45, 19.10, 19.35, 20.25, 20.45, 2.10, 3.35 МУЛЬТСЕРИАЛЫ 0+
9.20 «Букабу» 0+
9.35 М/ф «Тайна третьей планеты» 0+
12.15, 22.00, 22.25, 22.30, 23.00, 0.00, 1.00 МУЛЬТСЕРИАЛЫ 6+
14.00 «Навигатор. Новости» 0+
14.35 «Как устроен город» 0+
15.40 «Всё, что вы хотели знать, но боялись спросить» 6+
20.30 «Спокойной ночи, малыши!» 0+
1.15 «Куми-Куми» М/с 12+

**ПЯТНИЦА, 21 февраля**

5.00 «Ранние пташки» 6+
6.55, 7.30 «Чик-зарядка» 0+
7.00 «С добрым утром, малыши!» 0+
7.35, 8.20, 9.35, 10.25, 11.00, 11.35, 11.40, 12.40, 13.05, 13.30, 14.10, 14.40, 16.00, 16.30, 17.10, 18.15, 18.20, 18.45, 19.10, 19.35, 20.25, 20.45, 22.20, 0.20, 2.10, 3.35 МУЛЬТСЕРИАЛЫ 0+
9.20 «ТриО!» 0+
9.40 М/ф «Оранжевое горлышко» 0+
10.00 М/ф «Ореховый прутик» 0+
12.15, 16.10, 22.30, 23.15 МУЛЬТСЕРИАЛЫ 6+
14.00 «Навигатор. У нас гости!» 0+
14.35 «Как устроен город» 0+
15.40 «ВКУСНЯШКИ ШОУ» 0+
20.30 «Спокойной ночи, малыши!» 0+
22.50 «Бен 10» М/с 12+

**СУББОТА, 22 февраля**

5.00, 6.50, 7.35, 9.20, 9.25, 10.05, 11.00, 11.05, 11.45, 13.00, 15.10, 16.40, 17.45, 17.50, 18.40, 20.25, 20.45, 2.10, 3.35 МУЛЬТСЕРИАЛЫ 0+
6.55, 7.30 «Чик-зарядка» 0+
7.00 «С добрым утром, малыши!» 0+
9.00 «Еда на ура!» 0+
10.45 «ТриО!» 0+
12.30 «Большие праздники» 0+
14.20 «Ералаш» 6+
16.10, 22.05, 22.30, 23.15, 0.20 МУЛЬТСЕРИАЛЫ 6+
20.30 «Спокойной ночи, малыши!» 0+
22.50 «Бен 10» М/с 12+

**ВОСКРЕСЕНЬЕ, 23 февраля**

5.00, 6.50, 7.35, 9.20, 10.40, 10.45, 12.20, 12.30, 15.10, 17.40, 17.45, 18.55, 19.00, 20.45, 2.10, 3.35 МУЛЬТСЕРИАЛЫ 0+
6.55, 7.30 «Чик-зарядка» 0+
7.00 «С добрым утром, малыши!» 0+
14.00 «Ералаш» 6+
20.30 «Спокойной ночи, малыши!» 0+
22.30, 23.15, 0.20 МУЛЬТСЕРИАЛЫ 6+
22.50 «Бен 10» М/с 12+

## Победа

**ПОНЕДЕЛЬНИК, 17 февраля**

5.00 Х/ф **«ПО ТУ СТОРОНУ ВОЛКОВ»** 16+
8.20 «Нормандия-Неман» 16+
9.20 Х/ф **«ЕДИНИЧКА»** 16+
11.10 Х/ф **«НЕБЕСНЫЙ ТИХОХОД»** 12+
12.40 Х/ф **«ПЯТЬ ДНЕЙ ОТДЫХА»** 16+
14.10 Х/ф **«ВРАГИ»** 16+
15.40 Неизвестная война 16+
16.30, 3.30 Х/ф **«ЛЕТО ВОЛКОВ»** 16+
18.20 Х/ф **«ОХОТА НА ГАУЛЯЙТЕРА»** 16+
20.10 Х/ф **«ШТРАФНИК»** 18+
0.00 Х/ф **«КАДЕТ»** 16+
1.30 Х/ф **«АЛЬПИЙСКАЯ БАЛЛАДА»** 16+
3.00 Обратный отсчёт. «Бобруйский узел. Ликвидация» 16+

**ВТОРНИК, 18 февраля**

5.10, 18.20 Х/ф **«ОХОТА НА ГАУЛЯЙТЕРА»** 16+
6.50, 20.10 Х/ф **«ШТРАФНИК»** 18+
10.40 Неизвестная война 16+
11.30 Х/ф **«СОШЕДШИЕ С НЕБЕС»** 12+
12.50 Х/ф **«БЕЛЫЙ ВЗРЫВ»** 12+
14.10 Х/ф **«ВДАЛИ ОТ РОДИНЫ»** 12+
15.40 Неизвестная война 16+
16.30, 3.30 Х/ф **«ЛЕТО ВОЛКОВ»** 16+
22.00 Х/ф **«КРИК ТИШИНЫ»** 12+
23.40 «Нормандия-Неман» 16+
0.40 Х/ф **«РЕПОРТАЖ С ЛИНИИ ОГНЯ»** 12+
2.00 Х/ф **«АЛЬБА РЕГИЯ»** 12+

**СРЕДА, 19 февраля**

5.10, 18.20 Х/ф **«ОХОТА НА ГАУЛЯЙТЕРА»** 16+
6.50, 20.10 Х/ф **«ШТРАФНИК»** 18+
8.40 Неизвестная война 16+
9.30 Х/ф **«ПОД КАМЕННЫМ НЕБОМ»** 12+
11.00 Х/ф **«АЛЬПИЙСКАЯ БАЛЛАДА»** 16+
12.40 Х/ф **«РЕПОРТАЖ С ЛИНИИ ОГНЯ»** 12+
14.00 Х/ф **«КРИК ТИШИНЫ»** 12+
15.40 Неизвестная война 16+
16.30, 3.30 Х/ф **«ЛЕТО ВОЛКОВ»** 16+
22.00 Х/ф **«АНКОР, ЕЩЁ АНКОР!»** 16+
23.45 Неизвестная война 16+
0.40 Х/ф **«ВРАГИ»** 16+
2.00 Х/ф **«РАКЕТЫ НЕ ДОЛЖНЫ ВЗЛЕТЕТЬ»** 12+

**ЧЕТВЕРГ, 20 февраля**

5.10, 18.20 Х/ф **«ОХОТА НА ГАУЛЯЙТЕРА»** 16+
6.50, 20.10 Х/ф **«ШТРАФНИК»** 18+
8.40 Неизвестная война 16+
9.30 Х/ф **«АНКОР, ЕЩЁ АНКОР!»** 16+
11.20 Х/ф **«АДРЕС ВАШЕГО ДОМА»** 12+
12.50 Х/ф **«ЗИМОРОДОК»** 16+
14.10 Х/ф **«МЕРСЕДЕС» УХОДИТ ОТ ПОГОНИ»** 12+
15.40 Неизвестная война 16+
16.30, 3.25 Х/ф **«БЛИНДАЖ»** 16+
22.00 Х/ф **«РИОРИТА»** 16+
23.45 Неизвестная война 16+
0.40 Х/ф **«ПОД КАМЕННЫМ НЕБОМ»** 12+
2.00 Х/ф **«ВДАЛИ ОТ РОДИНЫ»** 12+

**ПЯТНИЦА, 21 февраля**

5.10, 18.20 Х/ф **«ОХОТА НА ГАУЛЯЙТЕРА»** 16+
6.50, 20.10 Х/ф **«ШТРАФНИК»** 18+
8.40 Неизвестная война 16+
9.30 Х/ф **«РИОРИТА»** 16+
11.20 Х/ф **«ПОСТАРАЙСЯ ОСТАТЬСЯ ЖИВЫМ»** 16+
12.30 Х/ф **«РАКЕТЫ НЕ ДОЛЖНЫ ВЗЛЕТЕТЬ»** 12+
14.00 Х/ф **«САШКА»** 12+
15.40 Неизвестная война 16+
16.30, 3.25 Х/ф **«БЛИНДАЖ»** 16+
22.00 Х/ф **«СВЯЗЬ ВРЕМЁН»** 16+
23.55 Неизвестная война 16+
0.50 Х/ф **«ТРЕТЬЯ РАКЕТА»** 16+
2.10 Х/ф **«СОШЕДШИЕ С НЕБЕС»** 12+

**СУББОТА, 22 февраля**

5.10 Х/ф **«ОХОТА НА ГАУЛЯЙТЕРА»** 16+
6.50 Х/ф **«ШТРАФНИК»** 18+
8.40 Неизвестная война 16+
9.40 Х/ф **«СВЯЗЬ ВРЕМЁН»** 16+
11.30 Х/ф **«ПОД ЛИВНЕМ ПУЛЬ»** 16+
15.10 Х/ф **«ПРОТИВОСТОЯНИЕ»** 16+
22.00 Х/ф **«ПЕРЕГОН»** 16+
0.30 Неизвестная война 16+
1.20 Х/ф **«МЕРСЕДЕС» УХОДИТ ОТ ПОГОНИ»** 12+
2.40 Х/ф **«ЗИМОРОДОК»** 16+
4.00 Х/ф **«САШКА»** 12+

**ВОСКРЕСЕНЬЕ, 23 февраля**

5.30 Х/ф **«ПОД ЛИВНЕМ ПУЛЬ»** 16+
9.10 Х/ф **«ЭКИПАЖ МАШИНЫ БОЕВОЙ»** 12+
10.20 Х/ф **«БАЛЛАДА О СОЛДАТЕ»** 12+
11.50 Х/ф **«ЩИТ И МЕЧ»** 12+
17.50 Х/ф **«БЕЛОРУССКИЙ ВОКЗАЛ»** 12+
19.30 Х/ф **«28 ПАНФИЛОВЦЕВ»** 12+
21.20 Х/ф **«В БОЙ ИДУТ ОДНИ «СТАРИКИ»** 12+
23.00 Х/ф **«НЕ ПОКИДАЙ МЕНЯ»** 16+
2.10 Х/ф **«ХРОНИКА ПИКИРУЮЩЕГО БОМБАРДИРОВЩИКА»** 12+
3.20 Х/ф **«НОРМАНДИЯ - НЕМАН»** 12+

## +0

**ПОНЕДЕЛЬНИК, 17 февраля**

5.00 «МастерШеф» 16+
7.15 ПРЕМЬЕРА! «Europa plus чарт» 16+
8.10 «Папа попал» 12+
10.00 «Беременна в 16» 16+
11.00 «Мастершеф» 16+
15.30 «СуперЖена» 16+
17.30 НОВЫЙ СЕЗОН! «Папа попал» 16+
19.40 «Мастершеф» 16+
23.55 Т/с **«МЫСЛИТЬ КАК ПРЕСТУПНИК»** 16+
2.30 «Я стесняюсь своего тела» 16+

**ВТОРНИК, 18 февраля**

5.20 «Папа попал» 12+
10.15 «Беременна в 16» 16+
11.15 «Мастершеф» 16+
15.30 «СуперЖена» 16+
17.30 НОВЫЙ СЕЗОН! «Папа попал» 16+
19.40 «Мастершеф» 16+
0.00 Т/с **«МЫСЛИТЬ КАК ПРЕСТУПНИК»** 16+
2.40 «Я стесняюсь своего тела» 16+

**СРЕДА, 19 февраля**

5.20 «Папа попал» 12+
10.00 «Беременна в 16» 16+
11.10 «Мастершеф» 16+
15.30 «СуперЖена» 16+
17.30 НОВЫЙ СЕЗОН! «Папа попал» 16+
19.40 «Мастершеф» 16+
0.05 Т/с **«МЫСЛИТЬ КАК ПРЕСТУПНИК»** 16+
2.45 «Я стесняюсь своего тела» 16+

**ЧЕТВЕРГ, 20 февраля**

5.35 «Папа попал» 12+
9.50 «Беременна в 16» 16+
10.55 «Мастершеф» 16+
15.30 «СуперЖена» 16+
17.30 НОВЫЙ СЕЗОН! «Папа попал» 16+
19.40 «Мастершеф» 16+
23.45 Т/с **«МЫСЛИТЬ КАК ПРЕСТУПНИК»** 16+
2.25 «Я стесняюсь своего тела» 16+
3.50 «Обмен жёнами» 16+
4.45 «Europa plus чарт» 16+

**ПЯТНИЦА, 21 февраля**

5.35 «Папа попал» 12+
10.00 «Беременна в 16» 16+
11.15 «Мастершеф» 16+
15.30 «СуперЖена» 16+
17.30 НОВЫЙ СЕЗОН! «Папа попал» 16+
19.45 «Мастершеф» 16+
0.10 Т/с **«МЫСЛИТЬ КАК ПРЕСТУПНИК»** 16+
2.40 «Я стесняюсь своего тела» 16+

**СУББОТА, 22 февраля**

5.30 «Папа попал» 12+
7.05 «Беременна в 16» 16+
18.00 ПРЕМЬЕРА! «Модель XL». Реалити-шоу 16+
20.20 «Беременна в 16» 16+
22.00 Ю - КИНО. **«ЗАКОНЫ ПРИВЛЕКАТЕЛЬНОСТИ»** 16+
23.50 Т/с **«МЫСЛИТЬ КАК ПРЕСТУПНИК»** 16+
4.00 «Папа попал» 12+

**ВОСКРЕСЕНЬЕ, 23 февраля**

5.00 «Папа попал» 12+
8.00 «Дорогая, я забил» 12+
12.35 ПРЕМЬЕРА! «Модель XL». Реалити-шоу 16+
15.00 НОВЫЙ СЕЗОН! «Папа попал» 16+
23.30 Ю - КИНО. **«ЗАКОНЫ ПРИВЛЕКАТЕЛЬНОСТИ»** 16+
1.20 Т/с **«МЫСЛИТЬ КАК ПРЕСТУПНИК»** 16+
3.40 «Папа попал» 12+

## Ren-TV

**ПОНЕДЕЛЬНИК, 17 февраля**

5.00 Территория заблуждений 16+
6.00 «Документальный проект» 16+
7.00 «С бодрым утром!» 16+
8.30, 12.30, 16.30, 19.30, 23.00 «Новости» 16+
9.00 «Засекреченные списки» 16+
11.00 «Как устроен мир» 16+
12.00, 16.00, 19.00 «112» 16+
13.00 «Загадки человечества» 16+
14.00 «Невероятно интересные истории» 16+
15.00 Документальный спецпроект 16+
17.00 «Тайны Чапман» 16+
18.00 «Самые шокирующие гипотезы» 16+
20.00 Х/ф **«КОЛОМБИАНА»** 16+
22.00 «Водить по-русски» 16+
23.30 «Неизвестная история» 16+
0.30 Х/ф **«ПРОГУЛКА»** 12+
2.40 Х/ф **«АКТЫ МЕСТИ»** 16+
4.00 Х/ф **«КОРОЛЕВА ИЗ КАТВЕ»** 16+

**ВТОРНИК, 18 февраля**

5.00 Х/ф **«КОРОЛЕВА ИЗ КАТВЕ»** 16+
6.00, 15.00 «Документальный проект» 16+
7.00 «С бодрым утром!» 16+
8.30, 12.30, 16.30, 19.30, 23.00 «Новости» 16+
9.00 «Неизвестная история» 16+
10.00 «Засекреченные списки» 16+
11.00 «Как устроен мир» 16+
12.00, 16.00, 19.00 «112» 16+
13.00, 23.30 «Загадки человечества» 16+
14.00 «Невероятно интересные истории» 16+
17.00, 3.30 «Тайны Чапман» 16+
18.00, 2.40 «Самые шокирующие гипотезы» 16+
20.00 Х/ф **«ИСХОД: ЦАРИ И БОГИ»** 12+
0.30 Х/ф **«ОТЕЛЬ МУМБАИ: ПРОТИВОСТОЯНИЕ»** 18+

**СРЕДА, 19 февраля**

5.00 Территория заблуждений 16+
6.00 «Документальный проект» 16+
7.00 «С бодрым утром!» 16+
8.30, 12.30, 16.30, 19.30, 23.00 «Новости» 16+
9.00, 15.00 «Засекреченные списки» 16+
11.00 «Как устроен мир» 16+
12.00, 16.00, 19.00 «112» 16+
13.00, 23.30 «Загадки человечества» 16+
14.00 «Невероятно интересные истории» 16+
17.00, 3.00 «Тайны Чапман» 16+
18.00, 2.10 «Самые шокирующие гипотезы» 16+
20.00 Х/ф **«БЕЛОСНЕЖКА И ОХОТНИК»** 16+
22.30 «Смотреть всем!» 16+
0.30 Х/ф **«ИДЕНТИЧНОСТЬ»** 16+
4.40 Военная тайна 16+

**ЧЕТВЕРГ, 20 февраля**

5.00 Военная тайна 16+
6.00, 9.00 «Документальный проект» 16+
7.00 «С бодрым утром!» 16+
8.30, 12.30, 16.30, 19.30, 23.00 «Новости» 16+
11.00 «Как устроен мир» 16+
12.00, 16.00, 19.00 «112» 16+
13.00, 23.30 «Загадки человечества» 16+
14.00 «Невероятно интересные истории» 16+
15.00 «Неизвестная история» 16+
17.00, 3.00 «Тайны Чапман» 16+
18.00, 2.15 «Самые шокирующие гипотезы» 16+
20.00 Х/ф **«НОЙ»** 12+
22.45 «Смотреть всем!» 16+
0.30 Х/ф **«МИСТЕР КРУТОЙ»** 12+
4.40 Военная тайна 16+

**ПЯТНИЦА, 21 февраля**

5.00 Военная тайна 16+
6.00, 15.00 «Документальный проект» 16+
7.00 «С бодрым утром!» 16+
8.30, 12.30, 16.30, 19.30 «Новости» 16+
9.00 «СОВБЕЗ» 16+
12.00, 16.00, 19.00 «112» 16+
13.00 «Загадки человечества» 16+
14.00 «Невероятно интересные истории» 16+
17.00 «Тайны Чапман» 16+
18.00 «Самые шокирующие гипотезы» 16+
20.00 «Деньги не пахнут. Как стать миллионером?» 16+
21.00 «Кручу-верчу! Могут ли «звезды» обманывать?» 16+
23.00 «Кровавый спорт: самые дикие скандалы!» 16+
23.40 Х/ф **«ЭКСТРАСЕНС»** 16+
1.40 Х/ф **«ЭКСТРАСЕНС 2: ЛАБИРИНТЫ РАЗУМА»** 16+
3.10 «Невероятно интересные истории» 16+

**СУББОТА, 22 февраля**

5.00 «Невероятно интересные истории» 16+
7.00 М/ф «Волки и Овцы: Ход свиньёй» 6+
8.20 М/ф «Князь Владимир» 0+
9.50 М/ф «Алеша Попович и Тугарин Змей» 0+
11.30 М/ф «Илья Муромец и Соловей-Разбойник» 6+
13.00 М/ф «Добрыня Никитич и Змей Горыныч» 12+
14.15 М/ф «Иван Царевич и Серый Волк» 0+
16.00 М/ф «Иван Царевич и Серый Волк 2» 0+
17.30 М/ф «Иван Царевич и Серый Волк 3» 6+
19.00 Х/ф **«ФОРСАЖ»** 16+
21.00 Х/ф **«ДВОЙНОЙ ФОРСАЖ»** 16+
23.00 Х/ф **«ТРОЙНОЙ ФОРСАЖ: ТОКИЙСКИЙ ДРИФТ»** 16+
1.00 «Собрание сочинений». Концерт 16+
3.45 «Задорнов. Мемуары». Концерт 16+

**ВОСКРЕСЕНЬЕ, 23 февраля**

5.00 «Задорнов. Мемуары». Концерт 16+
5.15 «Задорнов детям». Концерт 16+
6.50 «Апельсины цвета беж». Концерт 16+
6.00 Прямой эфир. Бокс 16+
8.00 М/ф «Илья Муромец и Соловей-Разбойник» 6+
9.10 М/ф «Добрыня Никитич и Змей Горыныч» 0+
10.10 М/ф «Три богатыря и Шамаханская царица» 12+
11.20 М/ф «Три богатыря на дальних берегах» 0+
12.30 М/ф «Три богатыря: Ход конем» 6+
14.00 М/ф «Три богатыря и Морской царь» 6+
15.30 М/ф «Три богатыря и принцесса Египта» 6+
17.00 М/ф «Три богатыря и Наследница престола» 6+
18.30 Х/ф **«ФОРСАЖ 4»**
20.30 Х/ф **«ФОРСАЖ 5»**
23.00 Спецпроект. Турнир WTKF 16+
0.10 «Русский для коекакеров». Концерт 16+
3.00 «Задорнов детям». Концерт 16+
4.30 «Закрыватель Америки». Концерт 16+

## Че!

**ПОНЕДЕЛЬНИК, 17 февраля**

6.00, 2.00, 5.35 Х/ф **«БРАТ ЗА БРАТА 3»** 16+
9.00 Субтитры. «Остановите Витю!» 16+
10.00, 11.30 Субтитры. «Дорожные войны. Лучшее» 16+
11.00, 5.00 «Дорожные войны» 16+
12.00 Субтитры. «Улетное видео» 16+
14.30 «Улетное видео. Лучшее» 16+
14.40 Х/ф **«ВИРТУОЗНОСТЬ»** 16+
17.00 Х/ф **«ЭКВИЛИБРИУМ»** 16+
19.00 «Дорога» 16+
21.00 «Решала» 16+
23.00 «Опасные связи» 18+
0.00 «+100500» 18+
1.00 «Шутники» 16+

**ВТОРНИК, 18 февраля**

6.00, 2.00, 5.35 Х/ф **«БРАТ ЗА БРАТА 3»** 16+
9.00 «Остановите Витю!» 16+
10.00, 11.30 Субтитры. «Дорожные войны. Лучшее» 16+
11.00, 5.00 «Дорожные войны» 16+
12.00 «+100500» 16+
13.30 Субтитры. «Улетное видео» 16+
14.00 Субтитры. «Улетное видео. Лучшее» 16+
14.45 Х/ф **«ЭКВИЛИБРИУМ»** 16+
17.00 Х/ф **«ПОЛИЦЕЙСКАЯ ИСТОРИЯ»** 16+
19.00 «Дорога» 16+
21.00 «Решала» 16+
23.00 «Опасные связи» 18+
0.00 «+100500» 18+
1.00 «Шутники» 16+

**СРЕДА, 19 февраля**

6.00, 2.00, 5.30 Х/ф **«БРАТ ЗА БРАТА 3»** 16+
9.00 «Остановите Витю!» 16+
10.00, 11.30 Субтитры. «Дорожные войны. Лучшее» 16+
11.00, 5.00 «Дорожные войны» 16+
12.00 «+100500» 16+
13.30 Субтитры. «Улетное видео» 16+
14.00 «Улетное видео. Лучшее» 16+
14.15 Х/ф **«ПОЛИЦЕЙСКАЯ ИСТОРИЯ»** 16+
16.30 Х/ф **«ПОЛИЦЕЙСКАЯ ИСТОРИЯ-2»** 16+
19.00 «Дорога» 16+
21.00 «Решала» 16+
23.00 «Опасные связи» 18+
0.00 «+100500» 18+
1.00 «Шутники» 16+

**ЧЕТВЕРГ, 20 февраля**

6.00, 2.00, 5.30 Х/ф **«БРАТ ЗА БРАТА 3»** 16+
9.00 «Остановите Витю!» 16+
10.00 Субтитры. «Дорожные войны. Лучшее» 16+
11.00, 5.00 «Дорожные войны» 16+
12.00 «+100500» 16+
13.30 «Улетное видео. Лучшее» 16+
14.30 Х/ф **«ПОЛИЦЕЙСКАЯ ИСТОРИЯ-2»** 16+
17.15 Х/ф **«РАЗБОРКА В БРОНКСЕ»** 16+
19.00 «Дорога» 16+
21.00 «Решала» 16+
23.00 «Опасные связи» 18+
0.00 «+100500» 18+
1.00 «Шутники» 16+

**ПЯТНИЦА, 21 февраля**

6.00, 2.00 Х/ф **«БРАТ ЗА БРАТА 3»** 16+
9.00 «Остановите Витю!» 16+
10.00 Субтитры. «Дорожные войны. Лучшее» 16+
11.00 «Дорожные войны. Лучшее» 16+
12.00 «Дорога» 16+
14.00 Х/ф **«КРАПОВЫЙ БЕРЕТ»** 16+
18.00 Х/ф **«СВОЛОЧИ»** 16+
20.00 Х/ф **«БАГРОВЫЙ ПРИЛИВ»** 16+
22.30 Х/ф **«РАЗБОРКА В БРОНКСЕ»** 16+
0.15 «+100500» 18+
1.00 «Шутники» 16+
5.00 «Улетное видео» 16+

**СУББОТА, 22 февраля**

6.00, 6.40, 21.30 Субтитры. «Улетное видео» 16+
6.30 «Улетное видео. Лучшее» 16+
8.00, 2.45 «Особенности национальной работы» 16+
10.00, 13.00, 4.10, 5.40 «КВН на бис» 16+
11.00, 14.30, 5.00 «КВН. Высший балл» 16+
15.30 Х/ф **«КРАПОВЫЙ БЕРЕТ»** 16+
19.30 Х/ф **«СВОЛОЧИ»** 16+
23.00 «+100500» 18+
23.30 Субтитры. «+100500» 18+
0.00 Х/ф **«ОСОБО ОПАСНЫ»** 18+

**ВОСКРЕСЕНЬЕ, 23 февраля**

6.00 «Улетное видео. Лучшее» 16+
8.00, 2.20 «Особенности национальной работы» 16+
10.00 Т/с **«ВОРОНИНЫ»** 16+
21.00 Субтитры. «Улетное видео» 16+
23.00 «+100500» 18+
23.30 Субтитры. «+100500» 18+
0.00 Х/ф **«БАГРОВЫЙ ПРИЛИВ»** 16+
3.45 «КВН. Высший балл» 16+
5.15 «КВН на бис» 16+

## Пятница!

**ПОНЕДЕЛЬНИК, 17 февраля**

5.00, 4.40 Рыжие 16+
5.20 Битва салонов 16+
7.00 Школа Доктора Комаровского 12+
7.35 Т/с **«ГОВОРЯЩАЯ С ПРИЗРАКАМИ»** 16+
10.25 Четыре свадьбы 16+
14.15, 16.10, 17.00, 19.00, 20.00 Орел и Решка 16+
21.00 Мир наизнанку. Индия 16+
23.00 Т/с **«ДОКТОР ХАУС»** 16+
0.50 Пятница News 16+
1.20 Селфи-детектив 16+
3.05 Магаззино 16+
3.55 Не злите девочек 16+

**ВТОРНИК, 18 февраля**

5.00, 4.40 Рыжие 16+
5.20 Битва салонов 16+
7.00 Школа Доктора Комаровского 12+
7.35 Т/с **«ГОВОРЯЩАЯ С ПРИЗРАКАМИ»** 16+
10.30 Четыре свадьбы 16+
15.00, 21.20 Мир наизнанку. Индонезия 16+
19.00 Мир наизнанку. Китай 16+
22.00 ПРЕМЬЕРА!Дикари 16+
23.00 Т/с **«ДОКТОР ХАУС»** 16+
0.50 Пятница News 16+
1.20 Селфи-детектив 16+
3.05 Магаззино 16+
3.55 Не злите девочек 16+

**СРЕДА, 19 февраля**

5.00, 4.45 Половинки 16+
5.10 Битва салонов 16+
6.55 Школа доктора Комаровского 12+
7.30 Т/с **«ГОВОРЯЩАЯ С ПРИЗРАКАМИ»** 16+
10.20 Кондитер 3 16+
12.00, 19.00 На ножах 16+
23.00 Т/с **«ДОКТОР ХАУС»** 16+
0.50 Пятница News 16+
1.20 Селфи-детектив 16+
3.00 Магаззино 16+
3.55 Не злите девочек 16+

**ЧЕТВЕРГ, 20 февраля**

5.00, 4.40 Половинки 16+
5.20 Битва салонов 16+
7.00 Школа Доктора Комаровского 12+
7.35 Т/с **«ГОВОРЯЩАЯ С ПРИЗРАКАМИ»** 16+
10.10, 11.10, 12.10 Орел и Решка 16+
15.00 Мир наизнанку. Индонезия 16+
17.15 Мир наизнанку. Индия 16+
19.00 Любовь на выживание 16+
21.00 Мир наизнанку. Китай 16+
22.00 Мир наизнанку. Бразилия 16+
23.00 Т/с **«ДОКТОР ХАУС»** 16+
0.50 Пятница News 16+
1.20 Селфи-детектив 16+
3.00 Магаззино 16+
3.55 Не злите девочек 16+

**ПЯТНИЦА, 21 февраля**

5.00, 4.20 Половинки 16+
5.20 Битва салонов 16+
7.00 Школа Доктора Комаровского 12+
7.35 Т/с **«ГОВОРЯЩАЯ С ПРИЗРАКАМИ»** 16+
10.20, 14.10, 16.10, 17.00, 18.00, 20.00 Орел и Решка 16+
12.15 Любовь на выживание 16+
21.00 Х/ф **«ВЛАСТЬ ОГНЯ»** 16+
23.00 Х/ф **«СМЕРТЕЛЬНАЯ ГОНКА 4. ВНЕ АНАРХИИ»** 16+
1.00 Пятница News 16+
1.40 AGENTSHOW 2.0 16+
2.20 Бедняков+1 16+

**СУББОТА, 22 февраля**

5.00, 4.35 Половинки 16+
5.15 Уличная магия 16+
5.35, 2.50 Битва салонов 16+
7.20 Школа доктора Комаровского 12+
7.55 Генеральная уборка 16+
8.50 Орел и решка 16+
9.50 Х/ф **«ПРИШЕЛЬЦЫ»** 16+
12.00 Х/ф **«ПЛАНЕТА ЗЕМЛЯ II»** 16+
14.00 Мир наизнанку 16+
23.00 Х/ф **«ВЛАСТЬ ОГНЯ»** 16+
1.00 Х/ф **«МОЯ СУПЕР-БЫВШАЯ»** 16+

**ВОСКРЕСЕНЬЕ, 23 февраля**

5.00, 4.25 Половинки 16+
5.10 Уличная магия 16+
5.30, 2.45 Битва салонов 16+
7.10 Школа доктора Комаровского 12+
7.45 Генеральная уборка 16+
8.45 Орел и решка 16+
9.45 Х/ф **«ПРИШЕЛЬЦЫ 2. КОРИДОРЫ ВРЕМЕНИ»** 16+
12.00 Х/ф **«ПЛАНЕТА ЗЕМЛЯ II»** 16+
14.00 Мир наизнанку 16+
23.00 Х/ф **«ГЛАЗА ЗМЕИ»** 16+
0.55 Х/ф **«ХРОНИКА»** 16+
2.25 AGENTSHOW 2.0 16+

## ПЯТНИЦА – 21 ФЕВРАЛЯ

**1**
5.00, 9.25 Доброе утро
9.00 Новости
9.55 «Модный приговор» 6+
10.55 «Жить здорово!» 16+
12.00, 15.00 Новости (с субтитрами)
12.15 «Время покажет» 16+
15.15 «Давай поженимся!» 16+
16.00 «Мужское / Женское» 16+
18.00 Вечерние новости (с субтитрами)
18.30 Человек и закон 16+
19.40 «Поле чудес» 16+
21.00 «Время»
21.30 «Голос. Дети». Новый сезон 0+
23.20 «Вечерний Ургант» 16+
0.15 Д/ф «История The Cavern Club» 16+
1.20 Х/ф **«НА ОБОЧИНЕ»** 16+
3.20 «На самом деле» 16+
4.15 «Про любовь» 16+
5.00 «Наедине со всеми» 16+

**РОССИЯ 1**
5.00, 9.25 Утро России
9.00, 11.00, 14.00, 20.00 Вести
9.55 «О самом главном» 12+
11.25, 14.25, 17.00, 20.45 Вести. Местное время
11.45 «Судьба человека» 12+
12.50, 17.25 «60 Минут» 12+
14.45 Т/с **«ТАЙНЫ СЛЕДСТВИЯ»** 12+
18.30 «Андрей Малахов. Прямой эфир» 16+
21.00 «Юморина» 16+
23.40 Х/ф **«ЖЕНИХ ДЛЯ ДУРОЧКИ»** 12+
3.10 Т/с **«СВАТЫ»** 12+

**РОССИЯ К**
0.05 Черные дыры. Белые пятна
6.30, 7.00, 7.30, 10.00, 15.00, 19.30, 23.00 Новости культуры
6.35 «Пешком...»
7.05 «Правила жизни»
7.35, 21.10 Д/с «Революции: идеи, изменившие мир»
8.30 «Легенды мирового кино»
8.55 Красивая планета
9.10 Т/с **«РАСКОЛ»** 16+
10.20 Х/ф **«АКТРИСА»**
11.45 «Больше, чем любовь»
12.30 Открытая книга
13.00 «Незабываемые голоса»
13.30 Д/ф «Честь мундира»
14.10 Д/ф «Тоска по пониманию»
15.10 «Письма из провинции»
15.40 «Энигма. Соня Йончева»
16.25 Т/с **«ПРОФЕССИЯ - СЛЕДОВАТЕЛЬ»**
17.20 Мастера исполнительского искусства XXI века
18.45 «Царская ложа»
19.45 Х/ф **«НА ПОДМОСТКАХ СЦЕНЫ»**
22.05 «Линия жизни». Юрий Кара
23.20 «2 Верник 2»
0.10 Х/ф **«МЕРТВЕЦ ИДЕТ»** 16+
2.20 М/ф «Олимпионики». «Бедная Лиза»

**ОТР** ОБЩЕСТВЕННОЕ ТЕЛЕВИДЕНИЕ РОССИИ
5.05 «Имею право!» 12+
5.30 «Служу Отчизне» 12+
6.00, 8.30, 9.00, 11.00, 12.00, 13.00, 15.00, 17.30, 20.00, 22.00 Новости
6.30 Прямой эфир 16+
7.00, 17.00 Поехали на курорт 12+
7.30, 8.45, 18.15 Око государево 16+
7.45 На контроле губернатора 12+
8.00, 18.30 Человек на Своём месте 12+
9.15 «Календарь» 12+
9.55 «Среда обитания» 12+
10.05, 11.05, 23.00 Т/с **«ТОЛЕДО»** 16+
11.30 Д/ф «Апостол Камчатки» 12+
12.05, 13.20, 19.00, 20.30 «ОТРажение»
15.15 Т/с **«ЛУЧШИЙ ГОРОД ЗЕМЛИ»** 12+
16.50 «Медосмотр» 12+
17.45 Прямой эфир 16+
22.05 «За дело!» 12+
22.45 «Имею право!» 12+
0.20 Группа «Цветы». 30 лет 12+
2.50 Х/ф **«СУВОРОВ»** 0+
4.35 Д/ф «Апостол Камчатки» 12+

**НТВ**
5.15 Т/с **«ПСЕВДОНИМ «АЛБАНЕЦ»** 16+
6.00 «Утро. Самое лучшее» 6+
8.00, 10.00, 13.00, 16.00, 19.00 Сегодня
8.20 Т/с **«МОСКВА. ТРИ ВОКЗАЛА»** 16+
10.20, 2.50 Х/ф **«МОРСКИЕ ДЬЯВОЛЫ»** 16+
13.20 Обзор. Чрезвычайное происшествие
14.00 «Место встречи»
16.25 Следствие вели.. 16+
17.15 «Жди меня» 12+
18.10, 19.40 Х/ф **«ПЁС»** 16+
21.00 Х/ф **«НЕВСКИЙ. ЧУЖОЙ СРЕДИ ЧУЖИХ»** 16+
23.15 «ЧП. Расследование» 16+
23.50 «Квартирник НТВ у Маргулиса» 16+
1.00 Х/ф **«ВОЙНА И МИР ЗАХАРА ПРИЛЕПИНА»** 16+
2.00 «Дачный ответ» 0+

**ТВЦ**
6.00 «Настроение»
8.10 Д/ф «Нина Сазонова» 12+
8.55, 11.50 Х/ф **«СЕМЕЙНОЕ ДЕЛО»** 12+
11.30, 14.30, 17.50 События
13.20, 15.05 Х/ф **«ТЕНЬ ДРАКОНА»** 12+
14.50 Город новостей
18.10 Х/ф **«ВЫСОКО НАД СТРАХОМ»** 12+
20.00 Х/ф **«ПОЛИЦЕЙСКИЙ РОМАН»** 12+
22.00 В центре событий
23.10 Д/ф «Михаил Евдокимов» 12+
0.20 Х/ф **«НЕ ВАЛЯЙ ДУРАКА...»** 12+
2.10 В центре событий 16+
3.10 Петровка, 38 16+
3.25 Х/ф **«ЧЕТЫРЕ КРИЗИСА ЛЮБВИ»** 12+
5.00 Д/ф «Борис Мокроусов» 12+

**Домашний**
6.30, 4.20 Д/с «Эффект Матроны» 16+
7.25 «По делам несовершеннолетних» 16+
8.25 «Давай разведёмся!» 16+
9.30 «Тест на отцовство» 16+
11.35 Х/ф **«РЕАЛЬНАЯ МИСТИКА». «Украденный разум»** 16+
12.40, 2.00 Х/ф **«ПОНЯТЬ. ПРОСТИТЬ»** 16+
14.35, 1.30 Х/ф **«ПОРЧА»** 16+
15.05 Х/ф **«СТЕКЛЯННАЯ КОМНАТА»** 16+
19.00 Х/ф **«ПОЛЮБИ МЕНЯ ТАКОЙ»** 16+
23.10 «Про здоровье» 16+
23.25 Х/ф **«ЗАБУДЬ МЕНЯ, МАМА!»** 16+
3.25 Х/ф **«РЕАЛЬНАЯ МИСТИКА»** 16+
5.55 «Домашняя кухня» 16+
6.20 «6 кадров» 16+

## СУББОТА – 22 ФЕВРАЛЯ

**1**
6.00 Доброе утро. Суббота
9.00 Умницы и умники 12+
9.45 «Слово пастыря» 0+
10.00, 12.00 Новости (с субтитрами)
10.15 К 75-летию Юрия Антонова. «От печали до радости...» 12+
11.15, 12.15 «Видели видео?» 6+
13.35, 16.35 Чемпионат мира по биатлону 2020. Мужчины. Эстафета
14.50 К юбилею Юрия Антонова 16+
17.50 «Сегодня вечером» 16+
21.00 «Время»
21.20 «КВН». Высшая лига 16+
23.20 «Большая игра» 16+
0.30 Х/ф **«ЗОЛОТАЯ ПАЛЬМОВАЯ ВЕТВЬ». «Квадрат»** 18+
3.05 «На самом деле» 16+
4.00 «Про любовь» 16+
4.45 «Наедине со всеми» 16+

**РОССИЯ 1**
5.00 «Утро России. Суббота»
8.00 Вести. Местное время
8.20 Местное время. Суббота
8.35 «По секрету всему свету»
9.30 «Пятеро на одного»
10.20 Сто к одному
11.10 Смеяться разрешается
13.40 Х/ф **«ДВОЙНАЯ ЛОЖЬ»** 12+
18.00 «Привет, Андрей!» 12+
20.00 Вести в субботу
21.00 Х/ф **«МАРШРУТЫ ЛЮБВИ»** 12+
1.05 Т/с **«РОДИНА»** 16+

**РОССИЯ К**
6.30 Библейский сюжет
7.05 М/ф «Остров капитанов». «Необыкновенный матч». «Старые знакомые»
8.20 Х/ф **«НА ПОДМОСТКАХ СЦЕНЫ»**
9.45, 15.50 Телескоп
10.10 «Обыкновенный концерт»
10.40 Х/ф **«ЭТО СЛУЧИЛОСЬ В МИЛИЦИИ»**
12.05, 1.25 Д/ф «Шпион в снегу»
13.00 Виктор Захарченко и Государственный академический Кубанский казачий хор
14.20 Х/ф **«ТРЕМБИТА»**
16.20 Д/ф «Парадная хореография Страны Советов»
17.00 «Песня не прощается... 1976-1977»
18.25 Х/ф **«АДМИРАЛ УШАКОВ»**
20.10 «Необъятный Рязанов». Посвящение Мастеру
22.00 Х/ф **«ВОКЗАЛ ДЛЯ ДВОИХ»**
0.15 Маркус Миллер. Концерт в Лионе
2.20 М/ф «Перевал». «Это совсем не про это»

**ОТР** ОБЩЕСТВЕННОЕ ТЕЛЕВИДЕНИЕ РОССИИ
5.05 «Большая страна» 12+
6.00 Знания для жизни 12+
6.15, 18.45 Дзержинского, 102 16+
6.30 Время дела 12+
7.00 Парламентский вестник 12+
7.15 Актуальное интервью 12+
7.45, 17.00 Лучший друг 12+
8.00, 17.15 Ставрополье Сегодня 12+
8.45 Азбука ЖКХ 12+
9.00 Х/ф **«АЛЕКСАНДР НЕВСКИЙ»** 12+
10.45 «Новости Совета Федерации» 12+
11.00, 13.00, 15.00, 19.00 Новости
11.05 «Потомки» 12+
11.30 «Дом «Э»» 12+
12.00 «Большая страна» 12+
13.05 Х/ф **«ТОВАРИЩ ГЕНЕРАЛ»** 6+
14.30 «Большая страна» 12+
14.45, 15.05 Х/ф **«БЕСПОКОЙНОЕ ХОЗЯЙСТВО»** 0+
16.15 «Моя история» 12+
18.00 Человек на Своём месте 12+
18.30 Око государево 16+
19.20 «Вспомнить всё» 12+
19.50 «Культурный обмен» 12+
20.30 Х/ф **«У ТВОЕГО ПОРОГА»** 6+
21.45 Х/ф **«ГОСУДАРСТВЕННЫЙ ПРЕСТУПНИК»** 6+
23.25 Концерт Дениса Майданова 12+
1.30 Х/ф **«ИСЧЕЗНУВШИЕ»** 12+

**НТВ**
5.10 «ЧП. Расследование» 16+
5.35 Х/ф **«АНТИСНАЙПЕР. ВЫСТРЕЛ ИЗ ПРОШЛОГО»** 16+
7.25 Смотр 0+
8.00, 10.00, 16.00 Сегодня
8.20 «Готовим с Алексеем Зиминым» 0+
8.45 «Доктор Свет» 16+
9.25 Едим дома 0+
10.20 Главная дорога 16+
11.00 «Живая еда» 12+
12.00 Квартирный вопрос 0+
13.00 «НашПотребНадзор» 16+
14.05 «Поедем, поедим!» 0+
15.00 Своя игра 0+
16.20 Следствие вели.. 16+
19.00 Центральное телевидение
21.00 «Звезды сошлись» 16+
22.35 Международная пилорама 16+
23.25 Своя правда 16+
1.15 Х/ф **«СТРЕЛЯЮЩИЕ ГОРЫ»** 16+
4.20 «Битва за Крым» 12+

**ТВЦ**
5.55 Х/ф **«КЛЮЧИ ОТ НЕБА»** 0+
7.30 Православная энциклопедия 6+
7.55 Х/ф **«ВСАДНИК БЕЗ ГОЛОВЫ»** 0+
9.55 Большое кино. «Всадник без головы» 12+
10.30, 11.45 Х/ф **«БЕЛЫЕ РОСЫ»** 12+
11.30, 14.30, 23.45 События
12.35, 14.45 Х/ф **«ОТЕЛЬ СЧАСТЛИВЫХ СЕРДЕЦ»** 12+
16.55 «ДЕТЕКТИВ НА МИЛЛИОН» 12+
21.00 Постскриптум
22.20, 3.45 «Право знать!» 16+
0.00 «Приговор. Американский срок Япончика» 16+
0.50 «Удар властью. Человек, похожий на...» 16+
1.35 «Советские мафии» 16+
2.15 «Поганые правнуки славных прадедов» 16+
2.45 Постскриптум 16+
5.05 Петровка, 38 16+

**Домашний**
6.30 Х/ф **«ПРОВОДНИЦА»** 16+
8.30 «Пять ужинов» 16+
8.45 Х/ф **«СТРАШНАЯ КРАСАВИЦА»** 16+
10.45, 1.40 Х/ф **«ПО ПРАВУ ЛЮБВИ»** 16+
19.00 Х/ф **«ВЕЛИКОЛЕПНЫЙ ВЕК»** 16+
23.45 Х/ф **«ИСЧЕЗНОВЕНИЕ»** 16+
4.55 Д/с «Эффект Матроны» 16+

Здесь могла бы быть ваша реклама!
Отдел рекламы «КН»,
тел. (87922) 6-25-76,
e-mail:nedelya@kmv.ru

## ВОСКРЕСЕНЬЕ – 23 ФЕВРАЛЯ

**1**
6.00 Новости
6.10 «Россия от края до края» 12+
7.00 Х/ф **«ДАЧНАЯ ПОЕЗДКА СЕРЖАНТА ЦЫБУЛИ».** 0+
8.25 Кино в цвете 0+
10.00, 12.00 Новости (с субтитрами)
10.15, 12.15 «Великие битвы России» 12+
13.15 Лыжные гонки. Кубок мира 2019-2020. Мужчины. 30 км
14.25, 16.50 Чемпионат мира по биатлону 2020
15.00 Вечер памяти Николая Караченцова в «Ленкоме» 12+
17.40 Х/ф **«ОФИЦЕРЫ»** 12+
19.10 Легендарное кино в цвете. «ОФИЦЕРЫ» 6+
21.00 «Время»
22.00 «Dance Революция» 6+
23.45 Х/ф **«ГОНКА ВЕКА»** 16+
1.35 «На самом деле» 16+
2.30 «Про любовь» 16+
3.15 «Наедине со всеми»

**РОССИЯ 1**
5.10 Х/ф **«ГЕНЕРАЛЬСКАЯ СНОХА»** 12+
8.35 «Когда все дома»
9.30 «Устами младенца»
10.20 Сто к одному
11.10 Всероссийский потребительский проект «Тест» 12+
12.05 Х/ф **«ЗЛОУМЫШЛЕННИЦА»** 12+
15.50 Х/ф **«ИВАН ВАСИЛЬЕВИЧ МЕНЯЕТ ПРОФЕССИЮ»** 6+
17.50 «Ну-ка, все вместе!» 12+
20.00 Вести недели
22.00 Москва. Кремль. Путин
22.20 Праздничный концерт ко Дню защитника Отечества
1.30 Т/с **«РОДИНА»** 16+

**РОССИЯ К**
6.30 М/ф «В гостях у лета». «Футбольные звезды». «Талант и поклонники». «Приходи на каток»
8.00, 0.55 Х/ф **«СТАРИННЫЙ ВОДЕВИЛЬ»**
9.10 «Обыкновенный концерт»
9.40 «Мы - грамотеи!»
10.20 Х/ф **«АДМИРАЛ УШАКОВ»**
12.05, 0.15 Диалоги о животных. Зоопарки Чехии
12.45 «Другие Романовы»
13.15 К 75-летию Великой Победы. «Героям Ржева посвящается...». Благотворительный концерт
14.50 Х/ф **«СОЛНЦЕ СВЕТИТ ВСЕМ»**
16.30 «Картина мира»
17.10 «Линия жизни»
18.05 «Романтика романса»
19.05 Х/ф **«КОРАБЛИ ШТУРМУЮТ БАСТИОНЫ»**
20.35 Х/ф **«ПОСЛЕДНИЙ ПАРАД «БЕЗЗАВЕТНОГО»**
21.15 Х/ф **«ЭТО СЛУЧИЛОСЬ В МИЛИЦИИ»**
22.45 Х/ф **«ТРЕМБИТА»**
2.00 «Искатели»
2.45 М/ф «Медвежуть»

**ОТР** ОБЩЕСТВЕННОЕ ТЕЛЕВИДЕНИЕ РОССИИ
4.45 Х/ф **«У ТВОЕГО ПОРОГА»** 6+
6.00 Азбука ЖКХ 12+
6.15 Око государево 16+
6.30 Поехали на курорт 12+
7.00 На контроле губернатора 12+
7.15 Актуальное интервью 12+
7.45, 17.00 Лучший друг 12+
8.00, 17.15 Ставрополье Сегодня 12+
8.45 Знания для жизни 12+
9.00 Х/ф **«СУВОРОВ»** 0+
10.45 «Большая страна» 12+
11.00, 13.00, 15.00 Новости
11.05, 23.55 Концерт к 75-летию Московского суворовского военного училища 12+
12.00, 13.05 Х/ф **«КРАСНАЯ ПЛОЩАДЬ»** 12+
14.20, 20.10 «Вспомнить всё»
14.45, 15.05 Х/ф **«НЕБЕСНЫЙ ТИХОХОД»** 0+
16.15 Д/ф «Василий Меркурьев» 12+
18.00 Выводы следствия 16+
18.30 Человек на Своём месте 16+
19.00, 0.50 «ОТРажение недели» 12+
19.45 «Моя история» 12+
20.30 Х/ф **«ИСЧЕЗНУВШИЕ»** 12+

**НТВ**
5.20 Х/ф **«ДВЕ ВОЙНЫ»** 16+
6.00 «Центральное телевидение» 16+
8.00, 10.00, 16.00, 19.00 Сегодня
8.20 «У нас выигрывают!» 12+
10.20 «Первая передача» 16+
11.00 «Чудо техники» 12+
11.55 «Дачный ответ» 0+
13.00 «НашПотребНадзор» 16+
14.10 «Однажды...» 16+
15.00 Своя игра 0+
16.20 Следствие вели.. 16+
19.35 Х/ф **«ПОСЛЕДНИЙ БОЙ»** 16+
0.00 Х/ф **«МАТЧ»** 16+
2.15 Х/ф **«РАСКАЛЕННЫЙ ПЕРИМЕТР»** 16+

**ТВЦ**
5.15 Х/ф **«ДВА КАПИТАНА»** 0+
7.00 «Здравствуй, страна героев!» 6+
8.00 Х/ф **«ПРИСТУПИТЬ К ЛИКВИДАЦИИ»** 12+
10.35 Д/ф «Евгений Весник» 12+
11.30, 21.00 События
11.45 Х/ф **«СОЛДАТ ИВАН БРОВКИН»** 0+
13.45 Х/ф **«ИВАН БРОВКИН НА ЦЕЛИНЕ»** 12+
15.40 «Мужской формат» 12+
17.00 Х/ф **«ДОМОХОЗЯИН»** 12+
21.15 «Приют комедиантов» 12+
23.15 Д/ф «Борис Щербаков. Вечный жених» 12+
0.00 Х/ф **«ЖЕНИХ ИЗ МАЙАМИ»** 16+
1.30 Х/ф **«ВЫСОКО НАД СТРАХОМ»** 12+
3.00 Х/ф **«ВОЙНА И МИР СУПРУГОВ ТОРБЕЕВЫХ»** 12+
4.45 Д/ф «Александр Суворов» 12+

**Домашний**
6.30 Х/ф **«ДЕЛО БЫЛО В ПЕНЬКОВЕ»** 16+
8.25 Х/ф **«ЗАБУДЬ МЕНЯ, МАМА!»** 16+
10.20 Х/ф **«ПОЛЮБИ МЕНЯ ТАКОЙ»** 16+
14.20, 19.00 Х/ф **«ВЕЛИКОЛЕПНЫЙ ВЕК»** 16+
23.55 «Про здоровье» 16+г
0.10 Х/ф **«СТРАШНАЯ КРАСАВИЦА»** 16+
2.05 Х/ф **«ПО ПРАВУ ЛЮБВИ»** 16+
5.10 Д/с «Эффект Матроны» 16+
6.00 «Домашняя кухня» 16+
6.25 «6 кадров» 16+

**МИР**

**ПОНЕДЕЛЬНИК, 17 февраля**
6.00, 10.10 Т/с **«ЛЮБИМАЯ УЧИТЕЛЬНИЦА»** 16+
10.00, 13.00, 16.00, 19.00, 23.45 Новости
13.15, 14.10, 15.05 «Дела судебные» 16+
16.15, 19.25 Т/с **«ВОЗВРАЩЕНИЕ МУХТАРА - 2»** 16+
19.50 «Игра в кино» 12+
21.25 «Всемирные игры разума» 0+
22.00, 0.00 Т/с **«ВЫШИБАЛА»** 16+
1.00 «Семейные истории» 16+
2.00 «Охотники за привидениями» 16+
2.30 «Города Беларуси» 16+
2.55 Celine Dion 16+
4.55 «Моя-твоя еда» 16+
5.20 «Здоровье» 16+

**ВТОРНИК, 18 февраля**
6.00 Х/ф **«ВЕСНА»**
8.2510.10 Т/с **«ЗАПАСНОЙ ИНСТИНКТ»** 16+
10.00, 13.00, 16.00, 19.00, 23.45 Новости
13.15, 14.10, 15.05 «Дела судебные» 16+
16.15, 19.25 Т/с **«ВОЗВРАЩЕНИЕ МУХТАРА - 2»** 16+
19.50 «Игра в кино» 12+
21.25 «Всемирные игры разума» 0+
22.00, 0.00 Т/с **«ВЫШИБАЛА»** 16+
1.00 «Семейные истории» 16+
1.55 «Охотники за привидениями» 16+
2.25 «Города Беларуси» 16+
2.50 Andrea Bocelli Concerto 16+
4.55 «Моя-твоя еда» 16+
5.20 «Здоровье» 16+

**СРЕДА, 19 февраля**
6.00 Т/с **«ЗАКОН И ПОРЯДОК. ПРЕСТУПНЫЙ УМЫСЕЛ»** 16+
8.50, 10.10 Т/с **«ЗАКОН И ПОРЯДОК. ОТДЕЛ ОПЕРАТИВНЫХ РАССЛЕДОВАНИЙ»** 16+
10.00, 13.00, 16.00, 19.00, 23.45 Новости
13.15, 14.10, 15.05 «Дела судебные» 16+
16.15, 19.25 Т/с **«ВОЗВРАЩЕНИЕ МУХТАРА - 2»** 16+
19.50 «Игра в кино» 12+
21.15 «Всемирные игры разума» 0+
21.55 Т/с **«ВЫШИБАЛА»** 16+
0.00 «Игра в правду» 16+
1.00 «Семейные истории» 16+
1.55 «Охотники за привидениями» 16+
2.20 «Города Беларуси» 16+
3.15 Sam Smith 16+
4.20 «Моя-твоя еда» 16+
5.20 «Здоровье» 16+

**ЧЕТВЕРГ, 20 февраля**
6.00 Т/с **«ЗАКОН И ПОРЯДОК. ПРЕСТУПНЫЙ УМЫСЕЛ»** 16+
8.50, 10.10 Т/с **«ЗАКОН И ПОРЯДОК. ОТДЕЛ ОПЕРАТИВНЫХ РАССЛЕДОВАНИЙ»** 16+
10.00, 13.00, 16.00, 19.00, 23.45 Новости
13.15, 14.10, 15.05 «Дела судебные» 16+
16.15, 19.25 Т/с **«ВОЗВРАЩЕНИЕ МУХТАРА - 2»** 16+
19.50 «Игра в кино» 12+
21.15 «Всемирные игры разума» 0+
21.55 Т/с **«ВЫШИБАЛА»** 16+
0.00 «Ночной экспресс» 12+
1.25 «Семейные истории» 16+
1.55 «Охотники за привидениями» 16+
2.20 «Города Беларуси» 16+
3.15 Robert Plant 16+
4.40 «Моя-твоя еда» 16+
5.05 «Здоровье» 16+

**ПЯТНИЦА, 21 февраля**
6.00 Т/с **«ЗАКОН И ПОРЯДОК. ПРЕСТУПНЫЙ УМЫСЕЛ»** 16+
8.50, 10.20 Т/с **«ЗАКОН И ПОРЯДОК. ОТДЕЛ ОПЕРАТИВНЫХ РАССЛЕДОВАНИЙ»** 16+
10.00, 13.00, 16.00, 19.00 Новости
10.10 «В гостях у цифры» 16+
13.15, 14.10, 15.05 «Дела судебные» 16+
16.15 «Приговор!?» 16+
17.20 Т/с **«ВОЗВРАЩЕНИЕ МУХТАРА - 2»** 16+
18.20 «Всемирные игры разума» 0+
19.15 «Слабое звено» 12+
20.10 Х/ф **«НЕУЛОВИМЫЕ МСТИТЕЛИ»** 12+
21.45 Х/ф **«НОВЫЕ ПРИКЛЮЧЕНИЯ НЕУЛОВИМЫХ»** 12+
23.30 «Игра в кино» 12+
0.15 «Ночной экспресс» 12+
1.20 «Держись, шоубиз!» 16+
1.45 Х/ф **«КРЕПКИЙ ОРЕШЕК»** 0+
3.05 Х/ф **«ПЕРВАЯ ПЕРЧАТКА»** 0+
4.25 Мультфильмы 6+

**СУББОТА, 22 февраля**
6.00 «Миллион вопросов о природе» 6+
6.10 «Союзники» 12+
6.40, 7.50, 5.10 Мультфильмы 6+
6.50 «Такие разные» 16+
7.20 «Секретные материалы» 16+
8.35, 2.35 «Наше кино. История большой любви» 12+
9.10 «Слабое звено» 12+
10.00, 16.00, 19.00 Новости
10.15 «Как в ресторане» 12+
10.45 «Мировые леди» 12+
11.25 Х/ф **«КРЕПКИЙ ОРЕШЕК»** 0+
13.05 Х/ф **«НЕУЛОВИМЫЕ МСТИТЕЛИ»** 12+
14.40, 16.15 Х/ф **«НОВЫЕ ПРИКЛЮЧЕНИЯ НЕУЛОВИМЫХ»** 12+
16.50, 19.15, 3.00 Х/ф **«КОРОНА РОССИЙСКОЙ ИМПЕРИИ, ИЛИ СНОВА НЕУЛОВИМЫЕ»** 12+
20.00 Т/с **«ЩИТ И МЕЧ»** 16+

**ВОСКРЕСЕНЬЕ, 23 февраля**
6.00 «Миллион вопросов о природе» 6+
6.15 «Беларусь сегодня» 12+
6.50 Мультфильмы 6+
7.50 «Культ//туризм» 16+
8.20 «Еще дешевле» 12+
8.55 «Всемирные игры разума» 0+
9.25 «ФазендаЛайф» 6+
10.00 Новости
10.15 Х/ф **«ГОРЯЧИЙ СНЕГ»** 12+
12.25 Х/ф **«ФРОНТ БЕЗ ФЛАНГОВ»** 12+
16.00 Погода в Мире
16.15, 19.30 Х/ф **«ФРОНТ ЗА ЛИНИЕЙ ФРОНТА»** 12+
18.30 «Вместе»
21.00 Х/ф **«ФРОНТ В ТЫЛУ ВРАГА»** 12+
0.00 Итоговая программа «Вместе»
1.00 Х/ф **«БЕЛОРУССКИЙ ВОКЗАЛ»** 12+
2.45 Х/ф **«ГОРЯЧИЙ СНЕГ»** 12+
4.20 «Наше кино. История большой любви» 12+
5.00 Мультфильмы 6+

## ПЯТНИЦА – 21 ФЕВРАЛЯ

### СТС
6.00 Х/ф **«ПЕКАРЬ И КРАСАВИЦА»** 12+
6.25 «Ералаш» 0+
6.50 М/с «Охотники на троллей» 6+
7.10 М/с «Приключения Вуди и его друзей» 0+
8.00 Х/ф **«ФИЛАТОВ»** 16+
9.00 Х/ф **«ИЗЛОМ ВРЕМЕНИ»** 6+
11.05 «Уральские пельмени». Смехbook» 16+
11.40 «Шоу «Уральских пельменей» 16+
21.00 Х/ф **«ВЕЗУЧИЙ СЛУЧАЙ»** 12+
22.55 Х/ф **«ГУЛЯЙ, ВАСЯ!»** 16+
0.55 Х/ф **«КАК УКРАСТЬ БРИЛЛИАНТ»** 12+
2.40 Х/ф **«КОПИ ЦАРЯ СОЛОМОНА»** 12+
4.00 «Слава Богу, ты пришел!» 16+
4.45 М/ф «Тайна далёкого острова» 6+
5.15 М/ф «Верните Рекса» 0+
5.30 М/ф «Впервые на арене» 0+
5.40 «Ералаш» 0+

### 5 Санкт-Петербург
5.00, 9.00, 13.00 «Известия»
5.35, 6.20, 7.05, 8.00 Х/ф **«ЛЕГАВЫЙ-2»** 16+
9.25 Х/ф **«УЛИЦЫ РАЗБИТЫХ ФОНАРЕЙ. Блюз осеннего вечера»** 16+
10.20 Х/ф **«УЛИЦЫ РАЗБИТЫХ ФОНАРЕЙ. Испорченный телефон»** 16+
11.05, 12.05 Х/ф **«УЛИЦЫ РАЗБИТЫХ ФОНАРЕЙ. Операция «Чистые руки»** 16+
13.25, 14.20, 15.15, 16.10, 17.10, 18.05 Х/ф **«ЛЕГАВЫЙ-2»** 16+
19.00 Т/с **«СЛЕД. Игра по-взрослому»** 16+
19.55 Т/с **«СЛЕД. Безответная любовь»** 16+
20.35 Т/с **«СЛЕД. Медвежий угол»** 16+
21.25 Т/с **«СЛЕД. Запретный плод»** 16+
22.05 Т/с **«СЛЕД. Целебная грязь»** 16+
23.00, 0.45 Т/с **«СЛЕД»** 16+
23.45 Светская хроника 16+
1.30, 2.10, 2.40, 3.05, 3.35, 4.00, 4.25, 4.55 Т/с **«ДЕТЕКТИВЫ»** 16+

### СВОЁ
6.00, 17.30, 21.30, 0.00 «Новости» для слабослышащих людей 16+
6.30 Мультфильмы 0+
7.00 Утро на Своём 12+
8.30, 10.30, 13.00, 15.30, 19.30 Новости 16+
8.45, 15.45 Око государево 16+
9.00, 11.35, 15.00 Актуальное интервью 12+
9.30, 11.30, 14.00, 16.30, 21.00, 22.30 Экспресс новости 16+
9.35, 20.30, 3.20 Т/с **«ОФИЦЕРСКИЕ ЖЁНЫ»** 16+
10.25, 21.25 Письма Победы 12+
10.45, 17.25 Ваше право 12+
10.50 Д/ф «Железный остров» 12+
12.00 За здоровье! 16+
13.15 Х/ф **«ДРУГОЕ НЕБО»** 6+
14.45 Д/ф «Отражение событий 1917» 12+
16.00 Поехали на курорт 12+
16.35, 2.30 Т/с **«ЗАКРЫТАЯ ШКОЛА»** 16+
17.45 У меня есть голос. Голос Победы!
20.15, 23.45 Азбука ЖКХ 12+
22.00 Х/ф **«ПЛЕННИКИ СОЛНЦА»** 16+
23.30 Трек-лист 16+
0.30 Х/ф **«ПИРАТЫ ЭГЕЙСКОГО МОРЯ»** 12+
2.10 Д/ф «Наша марка» 12+
5.00 Музыка 16+
5.10 Ставрополье Сегодня 12+

### ТВ3
6.00 Мультфильмы 0+
9.20, 9.55, 10.30 Т/с **«СЛЕПАЯ»** 16+. Субтитры
11.00 Скрипт-реалити. «Гадалка» 16+
11.30 «Новый день» 12+
12.00 «Вернувшиеся» 16+
13.00, 14.00 «Не ври мне» 12+
15.00 «Мистические истории. Начало» 16+
16.00, 16.30 Скрипт-реалити. «Гадалка» 16+
17.00 Т/с **«ОЧЕВИДЦЫ»** 16+
17.30, 18.00, 18.30, 19.00 Т/с **«СЛЕПАЯ»** 16+. Субтитры
19.30 Х/ф **«МАМЕНЬКИН СЫНОЧЕК»** 12+
21.30 Х/ф **«ПОЛТОРА ШПИОНА»** 16+
23.45 Х/ф **«АМЕРИКАНСКИЙ ПИРОГ»** 16+
1.45, 2.15, 2.45, 3.15, 3.45, 4.00, 4.30, 5.00, 5.30 «Психосоматика» 16+

### МАТЧ!
6.00 Д/с «Вся правда про ...» 12+
6.30 «Ген победы» 12+
7.00, 8.00, 9.05, 11.10, 13.15, 15.20, 16.45, 18.20, 19.55 Новости
7.05, 15.25, 16.50, 20.00, 1.05 Все на Матч!
8.05 Биатлон. Чемпионат мира. Одиночная смешанная эстафета 0+
9.10, 11.15, 13.20 Футбол 0+
15.55 Футбол. Международный турнир «Кубок Легенд». Россия - Турция
17.30 Бобслей и скелетон. Чемпионат мира. Бобслей. Женщины. 2-я попытка
18.25 Все на футбол! Афиша 12+
19.25 «Жизнь после спорта» 12+
20.55 Баскетбол. Евролига. Мужчины. «Црвена Звезда» (Сербия) - ЦСКА (Россия)
22.55 Профессиональный бокс. «Время легенд». Асламбек Идигов против Райана Форда. Евгений Терентьев против Ислама Едисултанова
0.45 «Точная ставка» 16+
1.35 Футбол. Чемпионат Франции. «Метц» - «Лион» 0+
3.35 Бобслей и скелетон. Чемпионат мира 0+
4.30 «Любовь в большом спорте» 12+
5.00 Смешанные единоборства 16+

### ★ ЗВЕЗДА
6.05 «Специальный репортаж» 12+
6.20, 8.20 Х/ф **«КОНТРУДАР»** 12+
8.00, 13.00, 18.00, 21.15 Новости дня
8.55, 10.05 Х/ф «ЖДИТЕ СВЯЗНОГО» 12+
10.00, 14.00 Военные новости
10.35 Д/ф «Последний бой Николая Кузнецова» 12+
11.40, 13.20 Х/ф **«ФОРТ РОСС»** 6+
14.10 Х/ф **«АКЦИЯ». «МОСФИЛЬМ»** 12+
16.25, 18.40, 21.30, 3.45 Т/с **«ГОСУДАРСТВЕННАЯ ГРАНИЦА»** 12+
23.10 «Десять фотографий». Сергей Миронов 6+
0.05 Х/ф **«ПРИКАЗ: ОГОНЬ НЕ ОТКРЫВАТЬ»** 12+
1.50 Х/ф **«ПРИКАЗ: ПЕРЕЙТИ ГРАНИЦУ»** 12+
3.15 Д/ф «Бой за берет» 12+

## СУББОТА – 22 ФЕВРАЛЯ

### СТС
6.00 «Ералаш» 0+
6.25 М/с «Приключения Вуди и его друзей» 0+
6.45 М/с «Приключения Кота в сапогах» 6+
7.10 М/с «Тролли. Праздник продолжается!» 6+
7.35 М/с «Три кота» 0+
8.00 М/с «Том и Джерри» 0+
8.20, 10.00 «Шоу «Уральских пельменей» 16+
9.00 «ПроСТО кухня» 12+
10.25 М/ф «ПОДВОДНАЯ БРАТВА» 12+
12.15 М/ф «МИНЬОНЫ» 6+
14.00 Х/ф **«КОНГ. ОСТРОВ ЧЕРЕПА»** 16+
16.20 Х/ф **«РЭМПЕЙДЖ»** 16+
18.25 Х/ф **«МУМИЯ»** 0+
21.00 Х/ф **«МУМИЯ ВОЗВРАЩАЕТСЯ»** 12+
23.35 Х/ф **«ГАМЛЕТ. XXI ВЕК»** 16+
2.30 Х/ф **«ВЕЗУЧИЙ СЛУЧАЙ»** 12+
3.55 «Слава Богу, ты пришел!» 16+
4.45 М/ф «Мойдодыр» 0+
5.00 Х/ф «Сказка сказывается» 0+
5.20 М/ф «Вовка в Тридевятом царстве» 0+
5.40 «Ералаш» 0+

### 5 Санкт-Петербург
5.00, 5.20, 5.50, 6.15, 6.40, 7.15, 7.40, 8.15, 8.50, 9.25 Т/с **«ДЕТЕКТИВЫ»** 16+
10.05 Т/с **«СЛЕД. Кофточник»** 16+
11.00 Т/с **«СЛЕД. Девятая жизнь»** 16+
11.50 Т/с **«СЛЕД. Последний ужин»** 16+
12.40 Т/с **«СЛЕД. Бунт в супермаркете»** 16+
13.25 Т/с **«СЛЕД. Находка для шпиона»** 16+
14.15 Т/с **«СЛЕД. Тетрадка в клеточку»** 16+
15.05 Т/с **«СЛЕД. Проклятый клад графа Обнорского»** 16+
15.55 Т/с **«СЛЕД. Берегись автомобиля»** 16+
16.40 Т/с **«СЛЕД. Ведьма из...»** 16+
17.30 Т/с **«СЛЕД. Двойной клубок»** 16+
18.20, 19.10, 20.00, 20.45, 21.30, 22.20, 23.10 Т/с **«СЛЕД»** 16+
0.00 Известия. Главное
0.55, 1.55, 2.50, 3.40, 4.35 Т/с **«ВРЕМЕННО НЕДОСТУПЕН»** 16+

### СВОЁ
6.00, 4.25 Ставрополье Сегодня 12+
6.45 Музыка 16+
7.00 За здоровье! 16+
8.00 Время дела 12+
8.30 Мультфильмы 0+
9.00 М/ф «Поющее звенящее деревце» 6+
10.15, 17.55 Легенды отечественного кинематографа 12+
10.30 Ставропольский Благовест 12+
10.45 «Лёпа» 6+
11.00 Д/ф «Моё родное. Армия» 12+
11.45 В мире еды 12+
12.35, 19.15 Т/с **«ЗАГОВОР МАРШАЛА»** 16+
14.20 Д/ф «Русские тайны» 16+
15.00 Х/ф **«ПЕРЕД РАССВЕТОМ»** 16+
16.20 Д/ф «А.Маринеско. Обратная сторона медали» 12+
17.00, 3.30 Т/с **«ШЕФЫ»** 16+
19.00 Михайловские вести 16+
20.10, 3.20, 5.45 Письма Победы 12+
20.15 Д/ф «Артисты фронту» 12+
21.00 Х/ф **«КОН-ТИКИ»** 6+
22.50 Х/ф **«ПИРАТЫ ЭГЕЙСКОГО МОРЯ»** 12+
0.30 Х/ф **«ПЛЕННИКИ СОЛНЦА»** 16+
1.55 Х/ф **«СМЕЛОГО ПУЛЯ БОИТСЯ»** 6+
5.05 Д/ф «Сенсация, или провокация» 16+

### ТВ3
6.00 Мультфильмы 0+
11.00 Х/ф **«БАГРОВЫЕ РЕКИ: ДЕНЬ ПЕПЛА»** 16+
13.00 Х/ф «ОДНОКЛАССНИКИ 2» 16+
15.00 Х/ф **«МАМЕНЬКИН СЫНОЧЕК»** 12+
16.45 Х/ф **«ПОЛТОРА ШПИОНА»** 16+
19.00 «Последний герой. Зрители против звёзд» 12+
20.15 Х/ф **«ДРОЖЬ ЗЕМЛИ: ВОЗВРАЩЕНИЕ ЧУДОВИЩ»** 16+
22.30 Х/ф **«ДРОЖЬ ЗЕМЛИ: ЛЕГЕНДА НАЧИНАЕТСЯ»** 16+
0.30 Х/ф **«ОЗЕРО СТРАХА: АНАКОНДА»** 16+
2.15, 2.45, 3.15, 3.45, 4.15, 4.45, 5.15, 5.45 «Охотники за привидениями» 16+

### МАТЧ!
6.00, 13.25, 2.00 Смешанные единоборства 16+
7.00 «Боевая профессия» 16+
7.20 Дзюдо. Турнир «Большого шлема» 0+
7.50 Все на футбол! Афиша 12+
8.50 Футбол. Чемпионат Италии. «Брешиа» - «Наполи» 0+
10.50, 14.55, 17.45, 18.45, 19.50, 21.55 Новости
11.00 Футбол. Чемпионат Германии. «Бавария» - «Падерборн» 0+
13.00, 15.00, 22.00 Все на Матч!
15.30 Гандбол. Лига чемпионов. Женщины. «Ростов-Дон» (Россия) - «Метц» (Франция)
17.55 Футбол. Международный турнир «Кубок Легенд». Испания - Россия
18.50 Футбол. Международный турнир «Кубок Легенд». Россия - Португалия 0+
19.55 Футбол. Чемпионат Италии. СПАЛ - «Ювентус»
22.55 Футбол. Чемпионат Испании. «Леванте» - «Реал» (Мадрид)
0.55 Профессиональный бокс 16+
4.00 Гандбол. Суперлига Париматч - Чемпионат России. Женщины. ЦСКА - «Кубань» (Краснодар) 0+
5.45 «Олимпийский гид» 12+

### ★ ЗВЕЗДА
6.00, 8.15 Т/с **«ГОСУДАРСТВЕННАЯ ГРАНИЦА»** 12+
8.00, 13.00, 18.00 Новости дня
9.00 «Легенды цирка» 6+
9.30 «Легенды кино» 6+
10.15 Д/с «Загадки века» 12+
11.05 «Улика из прошлого» 16+
11.55 «Не факт!» 6+
12.30 «Круиз-контроль» 6+
13.15 «Специальный репортаж» 12+
13.35 СССР. Знак качества 12+
14.25 «Морской бой» 6+
15.25 Д/ф «Маршалы Сталина» 6+
16.10, 18.25 Х/ф **«ФРОНТ БЕЗ ФЛАНГОВ»** 12+
18.10 Задело!
20.10 Х/ф **«ФРОНТ ЗА ЛИНИЕЙ ФРОНТА»** 12+
23.55 Х/ф **«ФРОНТ В ТЫЛУ ВРАГА»** 12+
2.40 Х/ф **«КОНТРУДАР»** 12+
4.00 Х/ф **«ДОМ, В КОТОРОМ Я ЖИВУ»** 6+
5.35 Д/с «Москва фронту» 12+

## ВОСКРЕСЕНЬЕ – 23 ФЕВРАЛЯ

### СТС
6.00, 5.40 «Ералаш» 0+
6.25 М/с «Приключения Вуди и его друзей» 0+
6.45 М/с «Приключения Кота в сапогах» 6+
7.10 М/с «Тролли. Праздник продолжается!» 6+
7.35 М/с «Три кота» 0+
8.00 М/с «Царевны» 0+
8.20 «Шоу «Уральских пельменей» 16+
9.00 «Рогов в городе» 16+
10.00 Субтитры. «Шоу «Уральских пельменей» 16+
10.35 М/ф «СТАНЬ ЛЕГЕНДОЙ! БИГФУТ МЛАДШИЙ» 6+
12.25 М/ф «ВОЛШЕБНЫЙ ПАРК ДЖУН» 6+
14.05 Х/ф **«ТАРЗАН. ЛЕГЕНДА»** 16+
16.20 Х/ф **«ГОДЗИЛЛА»** 16+
18.45 Х/ф **«МУМИЯ. ГРОБНИЦА ИМПЕРАТОРА ДРАКОНОВ»** 16+
21.00 Х/ф **«МУМИЯ»** 16+
23.05 Х/ф **«ВОЙНА БОГОВ: БЕССМЕРТНЫЕ»** 16+
1.15 Х/ф **«ПОСЛЕДНИЙ БОЙ»** 18+
3.45 Х/ф **«ГУЛЯЙ, ВАСЯ!»** 16+
5.15 М/ф «Последний лепесток» 0+

### 5 Санкт-Петербург
5.00, 5.25, 6.15, 7.05 Т/с **«ВРЕМЕННО НЕДОСТУПЕН»** 16+
8.00 Светская хроника 16+
9.00 Д/ф «Моя правда» 16+
10.00 Х/ф **«МОРОЗКО»** 6+
11.40 Х/ф **«УСЛОВНЫЙ МЕНТ. Морской волк»** 16+
12.30 Х/ф **«УСЛОВНЫЙ МЕНТ. Свидание со смертью»** 16+
13.20 Х/ф **«УСЛОВНЫЙ МЕНТ. Фото на память»** 16+
14.15 Х/ф **«УСЛОВНЫЙ МЕНТ. Крупный улов»** 16+
15.05 Х/ф **«УСЛОВНЫЙ МЕНТ. Дороже денег»** 16+
16.00 Х/ф **«УСЛОВНЫЙ МЕНТ. Рок»** 16+
16.55 Х/ф **«УСЛОВНЫЙ МЕНТ. Боевая классика»** 16+
17.50, 18.40, 19.30, 20.20, 21.20 Х/ф **«УСЛОВНЫЙ МЕНТ»** 16+
22.05 Х/ф **«ВОРОШИЛОВСКИЙ СТРЕЛОК»** 16+
0.05 Х/ф **«ОТДЕЛЬНОЕ ПОРУЧЕНИЕ»** 16+
1.50, 2.35, 3.25, 4.05, 4.45 Д/ф «Мое родное» 12+

### СВОЁ
6.00, 4.25 Ставрополье Сегодня 12+
6.45 Музыка 16+
7.00 За здоровье! 16+
8.00 Актуальное интервью 12+
8.30 Мультфильмы 0+
9.00 Х/ф **«СМЕЛОГО ПУЛЯ БОИТСЯ»** 6+
10.25, 20.10, 5.45 Письма Победы 12+
10.30 Преображение 12+
10.45 Пятигорское время 12+
11.00 Д/ф «Моё родное. Армия» 12+
11.45 Упал, отжался, звёзды в армии 12+
12.35, 18.05 Т/с **«ЗАГОВОР МАРШАЛА»** 16+
14.20 Д/ф «Артисты фронту» 12+
15.00 Х/ф **«ГЛАВНЫЙ КОНСТРУКТОР»** 12+
16.05 Д/ф «Сенсация, или провокация» 16+
17.00, 3.30 Т/с **«ШЕФЫ»** 16+
17.55 Легенды отечественного кинематографа 12+
19.50 Человек на Своём месте 12+
20.15 Один день в армии 16+
21.00 Х/ф **«ЖЕСТОКИЙ РИНГ»** 12+
22.50 Х/ф **«КОН-ТИКИ»** 6+
0.40 Х/ф **«ТРАГЕДИЯ В БУХТЕ РОДЖЕРА»** 12+
2.15 «Жена. История любви» 16+
5.05 Д/ф «Русские тайны» 16+

### ТВ3
6.00 Мультфильмы 0+
10.15, 11.15, 12.15 Т/с **«ПОМНИТЬ ВСЕ»** 16+
13.15 Х/ф **«ОЗЕРО СТРАХА: АНАКОНДА»** 16+
15.00 Х/ф **«ДРОЖЬ ЗЕМЛИ: ВОЗВРАЩЕНИЕ ЧУДОВИЩ»** 16+
17.00 Х/ф **«ДРОЖЬ ЗЕМЛИ: ЛЕГЕНДА НАЧИНАЕТСЯ»** 16+
19.00 Х/ф **«ДРОЖЬ ЗЕМЛИ: КРОВНОЕ РОДСТВО»** 16+
21.00 Х/ф **«ДРОЖЬ ЗЕМЛИ: ХОЛОДНЫЙ ДЕНЬ В АДУ»** 16+
23.00 «Последний герой. Зрители против звёзд» 12+
0.15 Х/ф **«ОЗЕРО СТРАХА: НАСЛЕДИЕ»** 16+
2.00, 2.30, 3.00, 3.30, 4.00, 4.15, 4.45, 5.15, 5.45 «Охотники за привидениями. Битва за Москву» 16+

### МАТЧ!
6.00 Бобслей и скелетон. Чемпионат мира. Бобслей 0+
6.45, 5.00 Спортивная гимнастика. Кубок мира 0+
7.30, 0.55 Дзюдо. Турнир «Большого шлема» 0+
8.00 Регби. Чемпионат Европы. Мужчины. Россия - Португалия 0+
10.00, 11.50, 17.15, 21.55 Новости
10.10 Биатлон. Чемпионат мира. Эстафета. Мужчины 0+
11.55 Биатлон. Чемпионат мира. Эстафета. Женщины 0+
13.35, 22.00 Все на Матч!
13.55 Футбол. Чемпионат Испании. «Осасуна» - «Гранада»
15.55 Футбол. Международный турнир «Кубок Легенд». Финал
16.45 «Жизнь после спорта» 12+
17.25 Баскетбол. Чемпионат Европы-2021. Мужчины. Отборочный турнир. Россия - Северная Македония
19.55, 22.55, 1.55 Футбол 0+
3.55 Бобслей и скелетон. Чемпионат мира. Бобслей. Двойки 0+

### ★ ЗВЕЗДА
6.00 Х/ф **«ГОРЯЧИЙ СНЕГ»** 6+
8.00, 2.30 Д/ф «Панфиловцы. Легенда и быль» 12+
9.00 Новости недели
9.25 Служу России! 12+
9.55 «Военная приемка» 6+
10.45 Д/с «Оружие Победы» 6+
11.10 Д/с «Непобедимая и легендарная» 6+
18.00 Главное
19.25, 20.10, 21.05 «Кремль-9» 12+
23.20 «Фетисов» 12+
0.05 Х/ф **«ШЕЛ ЧЕТВЕРТЫЙ ГОД ВОЙНЫ...»** 12+
1.45 Д/ф «Последний бой Николая Кузнецова» 12+
3.15 Х/ф **«В НЕБЕ «НОЧНЫЕ ВЕДЬМЫ»** 6+
4.30 Х/ф **«АКЦИЯ»** 12+

## ТНТ

**ПОНЕДЕЛЬНИК, 17 февраля**
7.00, 7.30, 8.00, 8.30 ТНТ. Gold 16+
9.00, 10.15, 12.30, 23.30, 0.30 «Дом-2» 16+
11.30 «Бородина против Бузовой» 16+
13.30, 14.00, 14.30 Т/с **«РЕАЛЬНЫЕ ПАЦАНЫ»** 16+
15.00, 15.30, 16.00, 16.30 Т/с **«УНИВЕР. НОВАЯ ОБЩАГА»** 16+
17.00, 17.30, 18.00, 18.30 Т/с **«ИНТЕРНЫ»** 16+
19.00 Х/ф **«ПОЛИЦЕЙСКИЙ С РУБЛЕВКИ»** 16+
20.00, 20.30 Т/с **«ВОЙНА СЕМЕЙ»** 16+
21.00 Где логика? 16+
22.00 Т/с **«ДОМАШНИЙ АРЕСТ»** 16+
1.30 Х/ф **«41-ЛЕТНИЙ ДЕВСТВЕННИК, КОТОРЫЙ...»** 18+
2.45 Х/ф **«Я - НАЧАЛО»** 16+
4.20, 5.15 Открытый микрофон 16+
6.05, 6.30 «ТНТ. Best» 16+

**ВТОРНИК, 18 февраля**
7.00, 7.30, 8.00, 8.30 ТНТ. Gold 16+
9.00, 10.15, 12.30, 23.30, 0.35 «Дом-2» 16+
11.30 «Бородина против Бузовой» 16+
13.30, 14.00, 14.30 Т/с **«РЕАЛЬНЫЕ ПАЦАНЫ»** 16+
15.00, 15.30, 16.00, 16.30 Т/с **«УНИВЕР. НОВАЯ ОБЩАГА»** 16+
17.00, 17.30, 18.00, 18.30 Т/с **«ИНТЕРНЫ»** 16+
19.00 Х/ф **«ПОЛИЦЕЙСКИЙ С РУБЛЕВКИ»** 16+
20.00, 20.30 Т/с **«ВОЙНА СЕМЕЙ»** 16+
21.00 Импровизация 16+
22.00 Т/с **«ДОМАШНИЙ АРЕСТ»** 16+
1.35 Х/ф **«ПРОКЛЯТЫЙ ПУТЬ»** 16+
3.25 Х/ф **«БЕЛЫЕ ЛЮДИ НЕ УМЕЮТ ПРЫГАТЬ»** 16+
5.10 Открытый микрофон 16+
6.05, 6.30 «ТНТ. Best» 16+

**СРЕДА, 19 февраля**
7.00, 7.30, 8.00, 8.30 ТНТ. Gold 16+
9.00, 10.15, 12.30, 23.30, 0.30 «Дом-2» 16+
11.30 «Бородина против Бузовой» 16+
13.25 Большой завтрак 16+
14.00, 14.30 Т/с **«РЕАЛЬНЫЕ ПАЦАНЫ»** 16+
15.00, 15.30, 16.00, 16.30 Т/с **«УНИВЕР. НОВАЯ ОБЩАГА»** 16+
17.00, 17.30, 18.00, 18.30 Т/с **«ИНТЕРНЫ»** 16+
19.00 Х/ф **«ПОЛИЦЕЙСКИЙ С РУБЛЕВКИ»** 16+
20.00, 20.30 Т/с **«ВОЙНА СЕМЕЙ»** 16+
21.00 Однажды в России 16+
22.00 Т/с **«ДОМАШНИЙ АРЕСТ»** 16+
1.30 Х/ф **«ПОВОРОТ НЕ ТУДА 5: КРОВНОЕ РОДСТВО»** 18+
2.55 Х/ф **«Я ЛЮБЛЮ ТЕБЯ, БЕТ КУПЕР»** 16+
4.25, 5.15 Открытый микрофон 16+
6.10, 6.35 «ТНТ. Best» 16+

**ЧЕТВЕРГ, 20 февраля**
7.00, 7.30, 8.00, 8.30 ТНТ. Gold 16+
9.00, 10.15, 12.30, 23.30, 0.30 «Дом-2» 16+
11.30 «Бородина против Бузовой» 16+
13.30, 14.00, 14.30 Т/с **«РЕАЛЬНЫЕ ПАЦАНЫ»** 16+
15.00, 15.30, 16.00, 16.30 Т/с **«УНИВЕР. НОВАЯ ОБЩАГА»** 16+
17.00, 17.30, 18.00, 18.30 Т/с **«ИНТЕРНЫ»** 16+
19.00 Х/ф **«ПОЛИЦЕЙСКИЙ С РУБЛЕВКИ»** 16+
20.00, 20.30 Т/с **«ВОЙНА СЕМЕЙ»** 16+
21.00 Шоу Студия Союз 16+
22.00 Т/с **«ДОМАШНИЙ АРЕСТ»** 16+
1.35 Х/ф **«ТРИ БАЛБЕСА»** 16+
2.55 Х/ф **«БОЛЬШОЙ БЕЛЫЙ ОБМАН»** 12+
4.15 «ТНТ-Club» 16+
4.20, 5.15 Открытый микрофон 16+
6.05, 6.30 «ТНТ. Best» 16+

**ПЯТНИЦА, 21 февраля**
7.00, 7.30, 8.00, 8.30 ТНТ. Gold 16+
9.00, 10.15, 12.30, 23.00, 0.05 «Дом-2» 16+
11.30 «Бородина против Бузовой» 16+
13.25 Большой завтрак 16+
14.00, 14.30 Х/ф **«РЕАЛЬНЫЕ ПАЦАНЫ»** 16+
15.00, 15.30, 16.00, 16.30 Т/с **«УНИВЕР. НОВАЯ ОБЩАГА»** 16+
17.00, 17.30, 18.00, 18.30, 19.00, 19.30 Т/с **«ИНТЕРНЫ»** 16+
20.00, 20.30 Нам надо серьезно поговорить 16+
21.00 Комеди Клаб 16+
22.00 Comedy Баттл 16+
1.05 «Такое кино!» 16+
1.30 Х/ф **«ХОТ-ДОГ»** 18+
3.15 Х/ф **«ОДИН ПРЕКРАСНЫЙ ДЕНЬ»** 12+
4.55, 5.45 Открытый микрофон 16+
6.35 «ТНТ. Best» 16+

**СУББОТА, 22 февраля**
7.00, 1.05 ТНТ Music 16+
7.30, 8.00, 8.30 ТНТ. Gold 16+
9.00, 9.30, 10.00, 10.30 Х/ф **«САШАТАНЯ»** 16+
11.00 Х/ф **«САМЫЙ ЛУЧШИЙ ФИЛЬМ»** 16+
12.55 Х/ф **«САМЫЙ ЛУЧШИЙ ФИЛЬМ 2»** 16+
14.35 Х/ф **«САМЫЙ ЛУЧШИЙ ФИЛЬМ 3-ДЭ»** 16+
16.40, 17.00, 18.00, 19.00 Комеди Клаб 16+
20.00 Х/ф **«БЕЗ ГРАНИЦ»** 12+
22.00 «Женский Стендап» 16+
23.05, 0.05 «Дом-2» 16+
1.30 Х/ф **«ОТЛИЧНИЦА ЛЕГКОГО ПОВЕДЕНИЯ»** 16+
3.00 Х/ф **«ТЕЛО ДЖЕННИФЕР»** 16+
4.40, 5.30 Открытый микрофон 16+
6.15, 6.40 «ТНТ. Best» 16+

**ВОСКРЕСЕНЬЕ, 23 февраля**
7.00, 7.30, 8.00, 8.30 ТНТ. Gold 16+
9.00, 9.30, 10.00, 10.30 Т/с «САШАТАНЯ» 16+
11.00 «Перезагрузка» 16+
12.00 Х/ф **«БЕЗ ГРАНИЦ»** 12+
14.00, 14.30, 15.00, 15.30, 16.00, 16.30, 17.00, 17.30, 18.00, 18.30, 19.00, 19.30, 20.00, 20.30 Т/с **«ПОЛЯРНЫЙ»** 16+
21.00 «Концерт Руслана Белого» 16+
22.00 «Stand up» 16+
23.00 ,0.05 «Дом-2» 16+
1.05 «Такое кино!» 16+
1.35 ТНТ Music 16+
1.55 Х/ф **«100 ВЕЩЕЙ И НИЧЕГО ЛИШНЕГО»** 18+
3.50 Х/ф **«МОРПЕХ»** 16+
5.10 Открытый микрофон 16+
6.05, 6.30 «ТНТ. Best» 16+

**Программы передач телеканалов «Карусель», «Победа», «Ю», «Рен-TV», «Че» и «Пятница» см. на стр. 8**

ЖИТЕЙСКИЕ ИСТОРИИ

# ИСПЫТАНИЕ ЛЮБОВЬЮ

Пробуждение было, как выстрел. Татьяна вздрогнула, села на кровати, стряхнув забытьё. Взглянула на часы: половина второго.

Приоткрыла дверь в комнату сына – Дениса не было. Не приходил. Тревога, не дававшая уснуть с вечера, подступила с новой силой.

Где он может быть в столь поздний час? Задержался у приятелей? Проводит время в ночном клубе? Остался ночевать у девушки? А почему нет, ему двадцать семь лет, давно вполне самостоятельный. Но тогда он бы обязательно позвонил. Может быть, на него напали грабители, забрали телефон? Или избили в пьяной драке, и сын лежит где-то в подворотне без чувств? Или в больнице, в реанимации...

Внутри у Татьяны всё похолодело. Взяла телефон, но обзванивать больницы рука не поднималась.

Что могло случиться?

Женщина подошла к окну, отодвинула занавеску. По темно-серому небу величаво плыла луна. В её свете берёзки казались хрустальными. Татьяна вспомнила, как однажды была на экскурсии в обсерватории и рассматривала Луну через мощный телескоп. Оказывается, вся поверхность её в кратерах, рытвинах и ухабах. Совсем, как сейчас сердце Татьяны.

Она без сил опустилась в кресло, прикрыла глаза. Перед мысленным взором, словно в документальном фильме, проплыла вся жизнь, смыслом которой была любовь к сыну.

Вот он – пухлый жизнерадостный малыш, одетый во всё белое, наглаженное. Они идут гулять в парк. Розовый шарик в руке. И вдруг споткнулся и плюхнулся в лужу. Заревел, а она, вместо того, чтобы утешить, плакала вместе с ним.

В другой раз до крови разбил лоб качелей, чуть не поседела, когда сыну накладывали скобу в травмпункте.

Однажды, когда учился во втором классе, попросил немного денег. На вопрос: «Зачем?» ответил: «Надо!». Оказывается, поспорил со сверстником, что пострижётся наголо. На другой день пришёл из школы с синяком под глазом. Подрался, потому что ребята дразнили «лысым ёжиком». Сколько всего было ...

Все годы Татьяна – в родительском комитете. И в походы с классом, и в поездки по городам-героям. Всё для любимого сыночка, всё под родительским надзором.

Муж особо воспитанием сына не занимался. Сидел перед телевизором с газетой в руках. Так и умер однажды от обширного инфаркта. Татьяна в это время ездила к сыну на присягу в армию. Она и потом бывала там несколько раз. Боялась, что её Денис пострадает от дедовщины.

А сколько мытарств было с медицинским институтом? Как падал в обморок при виде крови, но всё равно упорно хотел быть врачом.

Скрипнул ключ в замке. Денис вошёл, пропуская вперёд девушку. Татьяна сразу заметила: сын изрядно выпил.

– Знакомься, мама. Это – Светлана...

Денис открыл дверь в свою комнату. Девушка проскользнула за ним.

Татьяну затрясло: «Жив! Слава Богу, жив! Новая пассия. Что за душой у этой юной особы, кроме симпатичной мордашки?».

В эту тяжкую ночь Татьяна не сомкнула глаз. Она слышала, как Денис утром ушёл на работу, в поликлинику, где работал участковым терапевтом.

Светлана вышла из комнаты в полдень.

– Доброе утро! – сказала она тихо.

– Уже день на дворе, – не скрывая неприязни, произнесла Татьяна.

Не в силах сдерживаться, пошла в атаку.

– Как ты считаешь, прилично девушке ночевать у парня? Что у вас за нравы, нынешняя молодёжь?

– Мы с Денисом любим друг друга и вчера расписались, с друзьями это событие отметили. Так что теперь я – его жена...

Это был гром среди ясного неба. Удар, которого Татьяна не ожидала.

– Почему же вы мне ничего не сказали? Почему всё так, а не по-людски?

– Это Денис так решил...

– Ты тоже будешь матерью. И представь, что так поступит с тобой твой любимый сын.

– Мне очень жаль, – вздохнула девушка. Она взяла сумку и выбежала за дверь.

Татьяна в отчаянии металась по квартире.

«Как мог с ней так поступить единственный сын, которого она любит больше жизни?».

Денис пришел поздно вечером, усталый и мрачный.

– Это правда? Ты – муж этой девицы, которую подобрал неизвестно где?

– Почему неизвестно? Она медучилище заканчивает, у нас в поликлинике практику проходила.

– Как ты мог скрыть свой брак от меня? Ты же знаешь, у меня никого дороже тебя нет! – Татьяна зарыдала.

– Ты бы не разрешила, – спокойно ответил Денис. – Вспомни, как два года назад я хотел жениться на Вере, внучке Назара Филипповича. Ты была против. Паспорт мой спрятала, свадьбу расстроила.

– Ты тогда ослеп от любви! Вера была старше тебя на семь лет, да ещё и с ребёнком.

– Что ты понимаешь, мама? Я любил её и маленького Владика любил. Недавно видел Веру с мужем. Идут такие счастливые. Владик уже подрос. И малыш в коляске спал. А ведь он мог быть моим сыном, – Денис тяжело вздохнул.

Татьяна вздрогнула. Тогда, два года назад она из-за своей безумной эгоистичной любви к сыну чуть не потеряла его. Денис не хотел жить. Полгода он не разговаривал с матерью, жил у друзей.

Потом были слёзы и прощение, всё как-то сгладилось, но шрам в их отношениях остался. И что же? Она опять наступает на те же грабли, сама того не осознавая.

...Жизнь в одной квартире с невесткой казалась Татьяне адом. Она не могла смириться с мыслью, что эта юная особа отнимает у неё самое дорогое – сына.

Татьяна была безутешна в своём горе. Женщина впала в депрессию, никого не хотела видеть, целыми днями лежала на диване в своей комнате.

– Да что ты так убиваешься? – спросила подруга студенческих лет Анжела, обеспокоенная тем, что Татьяна две недели не отвечает на телефонные звонки. – Должен же твой Денис когда-нибудь жениться!

– Ну почему именно на ней?

– А ты приглядись получше к своей невестке. Постарайся понять, что твой сын в ней нашёл.

Светлана была незаметная, как птичка со скромным оперением. Но в ней таилась тихая нежность и своя красота. Когда на её лице появлялась детская, изумлённо-радостная улыбка, казалось, всё вокруг озаряется солнцем.

Стройная, как тополёк, невестка чуть свет выходила на пробежку, а потом, вынырнув из душа, готовила завтрак. Всё успевала: и в квартире прибрать, и на рынок сходить, и бульон с вечера сварить.

Немногословная и тихая, она ни в чём не перечила свекрови. Но это только раздражало Татьяну.

– Мама, ты вспомни, как бабушка Надя тебя любила, – напомнил как-то Денис.

Это было правдой. Свекровь Надежда Константиновна была женщина простая, но очень добрая и сердечная. Татьяна слышала, как на свадьбе она шепнула своему сыну: «Береги Танюшку и обижать не смей!»

Свекровь жила в селе, не справлялась с огородом, нуждалась в помощи и радовалась, когда ей помогали.

Татьяна полола грядки, отмывала плиту, меняла занавески на окнах. Свекровь учила её всему, что умела сама, и была для Татьяны самой лучшей подружкой, которой можно доверить сокровенное.

Почему же сейчас пример мудрой свекрови ничему не учит Татьяну? Почему боль застыла в сердце незаживающей раной?

В один из дней Денис пришёл с работы мрачнее тучи.

– Что-то случилось, сынок? – кинулась к нему Татьяна.

– Меня на месяц в Питер на курсы усовершенствования врачей посылают, не поехать я не могу. Только не знаю, как вы тут со Светой уживётесь.

– Не волнуйся! Всё будет хорошо, обещаю тебе.

Проводив сына, Татьяна поняла: надо делать шаги, чтобы сблизиться с невесткой, иначе не вернуть ей тёплые отношения с сыном, которые она когда-то разрушила.

За ужином она сказала Светлане:

– Подруга пригласила на юбилей. А я не знаю, в чём идти. Давно ничего не покупала. Может быть, сходим вместе в магазин, поможешь мне выбрать платье.

Светлана обрадовалась предложению. Нарядное платье цвета морской волны с белой розой из тонкого батиста сразу преобразило женщину.

– К такому наряду надо и причёску поменять, – защебетала Светлана, когда они шли домой. – Модная стрижка – это минус десять лет от возраста. У меня подружка в салоне красоты работает. Давайте, зайдём прямо сейчас.

Прическа в парикмахерской всегда поднимает настроение женщины. Татьяна не скрывала восторга.

За вечерним чаем она рассказала невестке, что её подруги-пенсионерки хотят записаться в группу здоровья.

– Я бы тоже пошла, но поясница всё время ноет.

– А вы сходите к врачу. Если разрешит, я массаж буду делать. Меня тетя Валя научила, – с улыбкой сказала Светлана.

Она разрезала пирог, который испекла утром, и продолжала:

– Когда я училась в пятом классе, мама умерла от порока сердца. Отец женился на женщине, которую давно любил. Меня он отвёз к маминой сестре тёте Вале в село под Ставрополем. Помню его слова: «Не обижайся, дочка. Так будет лучше для всех нас».

Своих детей у тёти Вали не было. Она растила меня как родную дочь. Папа приезжал, помогал деньгами. Тётя Валя в сельской больнице фельдшером работала. Наверное, поэтому и я в медицину пошла.

Татьяна встала и обняла невестку.

– Поверь, у нас с тобой всё будет хорошо.

– Ну, ты прямо королева, – воскликнули подруги, когда Татьяна пришла на юбилей.

– Это всё невестка, – улыбнулась Татьяна.

– Ты же говорила, что вы с ней на ножах, что она тебе не нравится? – спросила Анжела.

– Это в прошлом, теперь вместе внука будем ждать...

*Лариса Прозорова*

ИЗ РЕДАКЦИОННОЙ ПОЧТЫ

*Дню всех влюблённых посвящается*

## МОЯ ЛЮБОВЬ

Среди холода, зимней стужи,
Твой образ вновь увижу я.
Прикосновеньем меня разбудишь, –
Любимый мой, мечта моя!

Моя любовь, моя отрада,
Мой сон, который наяву...
Видно Всевышнему так надо,
Чтобы вдвоём встречать зарю.

Ты грусть, и нежность, и печаль.
Ты – вдохновенье и удача,
Моя неведомая даль...
В ней утопая, чуть не плачу.

Моя любовь, моё желанье,
Ты – и страдание, и боль.
В огромном этом мироздании,
Судьба свела не зря с тобой.

Это не сон, ведь это явь!
Среди мороза ты явился,
Мой стан рукою чуть обняв,
Сквозь дымку света растворился...

Ты – счастье, солнце, что на небе,
Как ясный день среди зимы.
И всё равно мне: где б ты не был,
Любимым будешь только ты!

Меня лишь любишь, знаю точно,
И обязательно придёшь,
Среди зимы, днём или ночью
Единственною назовёшь!

И уловив твоё дыханье,
Узрю знакомые черты...
Как долго было расставанье...
Какое счастье: вместе мы!..

*Ирина Бондарь,*
*с. Соломенское, Степновский р-н*

## ВСТРЕЧА

Они стояли рядом, улыбались,
Желанной роза алая была,
И лепестки её друг к другу прижимались,
Значит, любовь ещё не умерла.

Наоборот, она подобно птице,
Расправив крылья, поднималась высоко.
Туда, где счастье солнышком искрится,
Где встреча превращалась в торжество.

Они стояли, чувствуя всё это –
Рука в руке, разлуке вопреки.
Их души излучали столько света,
Что от него стал ярче мир земли.

Они нашли друг друга спустя годы,
И слёзы радости не знали берегов,
Напоминая праздничные ноты,
Что есть не свете первая любовь.

И что не только в сказке, но и в жизни,
На самом деле происходят чудеса.
Что в каждом из чудес заложен смысл,
И чья-то в нём решается судьба.

*Владимир Коньков,*
*г. Новопавловск*


АФИША

СЕВЕРО-КАВКАЗСКАЯ ГОСФИЛАРМОНИЯ
www.kursal.ru

КИСЛОВОДСК

**11 февраля 16.00** 6+
*Музей*
Вечер вокальной музыки
**«Звучание ночи»**

**13 февраля 15.00** 6+
*Музей*
**«Страницы истории листая...»** Экскурсия по залам Филармонии

**14 февраля 16.00** 6+
*Фойе зала им. В. Сафонова*
Вечер вокальной музыки
**«День святого Валентина»**
Сборный концерт

**15 февраля 16.00** 6+
Зал им. А. Скрябина
Академический симфонический оркестр им. В.И. Сафонова
**«В объятиях стихии»**

**16 февраля 12.00** 6+
*Музей*
Всей семьёй в концертный зал
**«Во имя любви»**

**16 февраля 16.00** 6+
*Зал им. А. Скрябина*
Вечер фортепианной музыки
**Михаил ЛИДСКИЙ**

ЕССЕНТУКИ

*Зал им. Ф. Шаляпина*

**12 февраля 16.00** 6+
Вечер вокальной музыки
ПРЕМЬЕРА! **«Caf de musique»**
(«Музыкальное кафе»)

**14 февраля 16.00** 6+
Вечер вокальной музыки
**«Эхо любви»**

**16 февраля 11.00** 0+
Интерактивная сказка
**«Лестница в небо»**

**18 февраля 16.00** 6+
Вечер вокальной музыки
**«Блеск классики»**

ПЯТИГОРСК

*к/з «Камертон» Малый зал*

**11 февраля 16.00** 6+
Вечер вокально-инструментальной музыки
**«Два голоса – две судьбы»**

**15 февраля 11.00** 0+
Интерактивная сказка
**«По щучьему велению»**

**18 февраля 16.00** 6+
Вечер вокальной музыки
**«Орфей русской сцены»**

ГОСУДАРСТВЕННЫЙ КРАЕВОЙ ТЕАТР ОПЕРЕТТЫ
г. Пятигорск

**12 февраля 19.00** 12+
И. Штраус
**«ЦЫГАНСКИЙ БАРОН»**
(оперетта в 2-х действиях)

**14 февраля 19.00** 12+
Концерт
**«100 ЧАСОВ СЧАСТЬЯ»**

**15 февраля 11.00** 0+
В. Ремчуков, И. Хачатурова, Д. Патров
**«МОРОЗКО»**
(музыкальная сказка)

**15 февраля 19.00** 12+
И. Кальман
**«СИЛЬВА»**
(оперетта в 2-х действиях)

**19 февраля 19.00** 12+
И. Кальман
**«БАЯДЕРА»**
(оперетта в 2-х действиях)

**ДЕЛЬФИНАРИЙ** 0+
☎ (87937) 5-61-61

Выступают дельфины, белые полярные киты (белухи), морские ластоногие.
**г. Кисловодск, ул. Промышленная, 5а.**
Начало представлений:
по будням в 15 ч.,
в сб. и вс. в 11 ч. и 15 ч.,
вых. – пн. и вт.

РЕКЛАМА

# ООО «КОВЧЕГ»

## ПРЕДЛАГАЕТ

- копировальные аппараты и принтеры
- ремонт, обслуживание копировальной и офисной техники
- заправку и восстановление картриджей
- расходные материалы

Св-во № 1022601613902 от 25.05.1995 РЕКЛАМА

357500, г. Пятигорск, пр. Калинина, 17, корп. 2
Тел.: (8793) 33-11-76, 38-06-52



## АО «Издательство «Кавказская здравница»

**ПРЕДЛАГАЕТ СВОЮ ПРОДУКЦИЮ по низким ценам**

| | |
|---|---|
| **КАЛЕНДАРИ НА 2020 ГОД** | |
| Шалаш «КМВ» | 60,00 руб. |
| Шалаш «Северный Кавказ» | 60,00 руб. |
| Настенный «Домбай», круглый, малый | 57,00 руб. |
| Настенный «КМВ», круглый, малый | 57,00 руб. |
| Настенный «Приэльбрусье», горизонтальный | 85,00 руб. |
| Офисный 3-бл. (8 видов) | 81,00 руб. |
| **ПАПКИ** | |
| «Мой детский сад» А5 | 23,00 руб. |
| Адресная «60 лет» | 72,00 руб. |
| Адресная «На подпись» | 77,00 руб. |
| Адресная (чистая) | 117,00 руб. |
| Для школьных тетрадей, картонная | 4,00 руб. |
| Для школьных тетрадей, ПВХ | 5,00 руб. |
| Для бумаг, с завязками | 12,00 руб. |
| С гребешком, ПВХ | 13,00 руб. |
| Скоросшиватели (цветные) | 13,00 руб. |
| **ТЕТРАДИ** | |
| Для нот | 17,00 руб. |
| В косую линию, 14 л., цветная обложка | 2,00 руб. |
| В косую линию, 14 л., чистая обложка | 2,00 руб. |
| Трафарет «Зебра» | 3,00 руб. |
| **БЛАНКИ** | |
| Расходный кассовый ордер А5, газетная бумага, 100 л. | 13,00 руб. |
| Табель учёта рабочего времени Т-13 | 1,00 руб. |
| Накладная (без ИНН) А5, офсетная бумага, 100 л. | 36,00 руб. |
| Накладная (с ИНН), офсетная бумага, 100 л. | 36,00 руб. |

г. Минеральные Воды, ул. 50 лет Октября, 67,
тел.: (87922) 6-25-87, www.polygraph-kmv.ru РЕКЛАМА


## ПОГОДА

| | ПЯТИГОРСК | МИНЕРАЛЬНЫЕ ВОДЫ |
|---|---|---|
| **ВТОРНИК, 11 ФЕВРАЛЯ** | | |
| t день: | −1 | −1 |
| t ночь: | −7 | −8 |
| атм. давл. | 714 | 732 |
| **СРЕДА, 12 ФЕВРАЛЯ** | | |
| t день: | +2 | +2 |
| t ночь: | −2 | −2 |
| атм. давл. | 711 | 729 |
| **ЧЕТВЕРГ, 13 ФЕВРАЛЯ** | | |
| t день: | +4 | +6 |
| t ночь: | −1 | +1 |
| атм. давл. | 717 | 734 |
| **ПЯТНИЦА, 14 ФЕВРАЛЯ** | | |
| t день: | +2 | +4 |
| t ночь: | −4 | −4 |
| атм. давл. | 721 | 739 |
| **СУББОТА, 15 ФЕВРАЛЯ** | | |
| t день: | 0 | +2 |
| t ночь: | −2 | −2 |
| атм. давл. | 718 | 736 |
| **ВОСКРЕСЕНЬЕ, 16 ФЕВРАЛЯ** | | |
| t день: | +2 | +3 |
| t ночь: | −2 | −1 |
| атм. давл. | 718 | 737 |
| **ПОНЕДЕЛЬНИК, 17 ФЕВРАЛЯ** | | |
| t день: | +2 | +4 |
| t ночь: | −1 | +1 |
| атм. давл. | 715 | 735 |
| **ВТОРНИК, 18 ФЕВРАЛЯ** | | |
| t день: | +3 | +6 |
| t ночь: | 0 | +2 |
| атм. давл. | 711 | 730 |


**ПОДПИСКА**
**на «КАВКАЗСКУЮ НЕДЕЛЮ» не заканчивается НИКОГДА!**

*Подробности на стр. 1*

Организмы + среда обитания
Самые крутые горы
Строительные подсчёты
Монашеский обет
Афоризм в стихах
Актриса Джейн …
Малый театральный жанр
Жалоба на решение суда
Выступление "Лицедеев"
И рубль, и талер
Намерение
Тропический плод
Искал друга в Заполярье
Заветная цель Ясона
Туман, но только горячий
Мирная траншея
Кукри
И можжевельник, и арча
Его выкормили волки
"Р" в древней азбуке
"… и крестьянка"
Ночует, где придётся
Княжеский "менеджер"
… Калныньш
Отложной воротник
… Фёдор Востриков
Судьи из КВН
Кибуц по сути
Брат клячи по несчастью
1/1440 часть суток
"Воющая" цапля
Жена Кроноса
Финт футболиста
Голос Поля Робсона
Кок в колпаке
"Еловая" водка
Знаменитый парфюмер
Ест кошерную пищу
Деталь выпрямителя
Фото
"Добрый вечер, … Мюллер!"
Орган размножения грибов
Валюта Грузии
Биг …
Ясная сухая погода
"ЦРУ" фашистской Германии
Библейский праведник
Усиливает звук струн
Два канала в наушниках
Весьма подвижный отрок
Перед оловом
Презент от данайца

# АСТРОЛОГИЧЕСКИЙ ПРОГНОЗ

## с 17 по 23 февраля

### ОВЕН 21.03–19.04

**Любовь.** Если вы хотите рассчитывать на взаимность или поддержку партнёра, пришло время меняться. Идеальный внешний вид – ваш союзник, но придётся ещё и научиться сдерживать эмоции. Если отношения зашли в тупик, немного отдохните друг от друга.

**Работа.** Ищите новые подходы и решения.

**Здоровье.** Занятия спортом – это хорошо, но важно соблюдать меру.

☺ 17 февраля ☹ 19 февраля

### ТЕЛЕЦ 20.04–20.05

**Любовь.** Ситуация в личной жизни, скорее всего, будет непростой. Если один из вас займёт категоричную позицию, всё может закончиться непредсказуемо. Не просите совета у третьих лиц, попытайтесь понять партнёра. Будет лучше, если сами пойдёте на уступки.

**Работа.** Не время доказывать свою правоту.

**Здоровье.** Велика опасность заразиться гриппом и ОРВИ.

☺ 19 февраля ☹ 21 февраля

### БЛИЗНЕЦЫ 21.05–21.06

**Любовь.** Стоит расслабиться и посвятить время любви и путешествиям. Удача в романтических делах в данный момент на вашей стороне, на вас будут обращать внимание, вашими словами и действиями станут восхищаться.

**Работа.** Проекты, начатые сейчас, почти наверняка будут удачными.

**Здоровье.** Не слишком увлекайтесь зимними видами спорта - возможно обморожение.

☺ 21 февраля ☹ 17 февраля

### РАК 22.06–22.07

**Любовь.** Пока Солнце не покинет знак Водолея, а это произойдёт 20 февраля, вам придётся непросто. В отношениях избегайте острых углов и не поддавайтесь на провокации. Но и замыкаться в себе не нужно. Хотя бы изредка давайте возможность эмоциям завладеть вами.

**Работа.** Хорошее время для перемен.

**Здоровье.** Есть риск получить травму.

☺ 23 февраля ☹ 19 февраля

### ЛЕВ 23.07–22.08

**Любовь.** Придётся идти на уступки, иначе отношения с партнёром накалятся до предела. Вы вступили в фазу конфликтов и взаимных обвинений. Для знакомств и свиданий эта неделя далеко не самая подходящая. Переключитесь на решение насущных вопросов.

**Работа.** Стоит прислушиваться к мнению коллег.

**Здоровье.** Берегите нервы.

☺ 17 февраля ☹ 21 февраля

### ДЕВА 23.08–22.09

**Любовь.** Научитесь сдерживать эмоции, сейчас не время для бурных страстей и ярких романов. Дел будет столько, что обо всех легкомысленных поступках придётся забыть. В недавно начатых отношениях лучше взять паузу.

**Работа.** Не время для карьерного роста.

**Здоровье.** Опасайтесь обострения хронических заболеваний.

☺ 20 февраля ☹ 17 февраля

### ВЕСЫ 23.09–22.10

**Любовь.** Не сдерживайте чувств, дарите любимым внимание, и они ответят взаимностью. Это прекрасный период для начала романов. Вас ждёт успех у противоположного пола, будьте готовы к этому внешне и внутренне.

**Работа.** Проявите творческий подход.

**Здоровье.** Массаж поможет избавиться от бессонницы.

☺ 18 февраля ☹ 19 февраля

### СКОРПИОН 23.10–21.11

**Любовь.** Неделя будет наполнена борьбой и риском. Это скажется на взаимоотношениях с домашними. Предстоит отстаивать свою правоту, что может вывести вас из равновесия. Вторник и среда – дни самых острых ситуаций.

**Работа.** Время борьбы за место под солнцем.

**Здоровье.** Воздержитесь от визита к стоматологу.

☺ 20 февраля ☹ 21 февраля

### СТРЕЛЕЦ 22.11–21.12

**Любовь.** Есть шанс наладить личную жизнь. Это отличная неделя для поездок, знакомств и отношений. Возможно, на первом этапе они будут поверхностными, но со временем могут перерасти в настоящие чувства. Но не бросайтесь в омут с головой.

**Работа.** Продумывайте предстоящие шаги.

**Здоровье.** Есть опасность простуды.

☺ 21 февраля ☹ 17 февраля

### КОЗЕРОГ 22.12–19.01

**Любовь.** Чувства периодически необходимо подкреплять не только знаками внимания, но и подарками. Любимые ждут от вас заботы и широких жестов, искренних слов. Порадуйте их – пригласите на ужин, преподнесите небольшой презент.

**Работа.** Удача улыбнётся тем, кто работает с финансами и недвижимостью.

**Здоровье.** Не переедайте.

☺ 23 февраля ☹ 19 февраля

### ВОДОЛЕЙ 20.01–18.02

**Любовь.** Ради настоящих чувств вы готовы если не на всё, то на многое? Пришло время действовать. Семейные представители знака смогут укрепить отношения и вернуть былую страсть. Одинокие – завоевать сердце того, к кому небезразличны.

**Работа.** От умения убеждать зависит немало.

**Здоровье.** Перекусы на бегу могут сказаться на самочувствии.

☺ 18 февраля ☹ 21 февраля

### РЫБЫ 19.02–20.03

**Любовь.** Для активных действий время не лучшее, а вот романтические воспоминания, фильмы и книги о любви придадут сил. Сейчас стоит оградить личную жизнь от посторонних глаз. Не делитесь с подругами тем, что им не обязательно знать. Возможны неприятные сюрпризы в виде открывшихся тайн.

**Работа.** Время начинаний ещё не пришло.

**Здоровье.** Больше отдыхайте.

☺ 20 февраля ☹ 17 февраля

### ОТВЕТЫ НА СКАНВОРД, ОПУБЛИКОВАННЫЙ В № 6

**ПО ГОРИЗОНТАЛИ:** Мятеж. Зеро. Кэт. Квота. Кмет. Шар. Крыло. Пёс. Фиат. Зола. Эко. Тяга. Эмми. Муха. Зад. Ярлык. Жало. Сода. Бьорк. Довесок. Барон. Кули. Мим. Танк. Удила. Георг. Раритет. Арфа. Амаду. Саржа. Титаник.

**ПО ВЕРТИКАЛИ:** Кеа. Утеха. Рыло. Джо. Арбитраж. Кофемолка. Агра. Вяз. Телепатия. Домкрат. Шер. Тётя. Риони. Жок. Мурат. Замысел. Дима. Лукошко. Укос. Титан. Эта. Лох. Дог. Леди. Татарка. Абак. Латук.


**Главный редактор**
**И.Н. Маковецкая**

Учредитель и издатель газеты – АО «Издательство «Кавказская здравница».
Адрес: 357212, г. Минеральные Воды, ул. 50 лет Октября, 67, тел. (87922) 6-21-34.
**Адрес редакции: 357212, г. Минеральные Воды, ул. 50 лет Октября, 67, офисы: 710, 802. Телефоны: главный редактор – (87922) 6-24-46 (доб. 1), отдел рекламы – (87922) 6-25-76; E-mail:nedelya@kmv.ru.**
Газета зарегистрирована в Управлении Федеральной службы по надзору в сфере связи, информационных технологий и массовых коммуникаций по Северо-Кавказскому федеральному округу.
Свидетельство о регистрации ПИ № ТУ 26-00631 от 16.12.2016.



Редакция знакомится с письмами читателей, не вступая в переписку. Рукописи не рецензируются и не возвращаются. Ответственность за содержание и достоверность сведений в материалах и рекламных объявлениях несут авторы и рекламодатели. Их точка зрения может не совпадать с позицией редакции.
***Перепечатка материалов, опубликованных в «Кавказской неделе» – только с письменного разрешения редакции.***



Подписано в печать 10 февраля 2020 г.
Печать офсет.
Объем 12 полос А3.
**Заказ 20107. Тираж 8238.**
Отпечатано в АО «Издательство «Кавказская здравница», 357212, г. Минеральные Воды, ул. 50 лет Октября, 67
**Подписной индекс ПР540. Цена свободная.**