Издаётся с 6 января 1983 года

№ 22
(16273)
23 МАЯ 2023 г.

АО «Издательство «Кавказская здравница»

Кавказская Неделя

Еженедельник

16+

Программы 21 канала телевидения

Читайте в номере:

- Место памяти в Железноводске..... стр. 1
- Тревожная тенденция..... стр. 2
- Кому и что принадлежит в совместной собственности.... стр. 5
- Где скрывается «белая смерть»..... стр. 6
- Помним! Гордимся!..... стр. 7
- Сюрприз для бабушки..... стр. 11

Телепрограмма с 29 мая по 4 июня ➪ Бесплатные объявления ➪ Астрологический прогноз ➪ Сканворд ➪

ПРОДОЛЖАЕТСЯ ПОДПИСКА

на «Кавказскую неделю» на 2-е полугодие 2023 года

ИНДЕКС –ПР540

ПОДПИСНЫЕ ЦЕНЫ:
1 месяц – **106 руб. 03 коп.**
6 месяцев – **636 руб. 18 коп.**

Для участников и ветеранов ВОВ, а также инвалидов 1 и 2 групп – СКИДКА
1 месяц – **96 руб. 39 коп.**
6 месяцев – **578 руб. 34 коп.**

До востребования: 6 месяцев – **554 руб. 88 коп.**

ПОДПИСАТЬСЯ НИКОГДА НЕ ПОЗДНО:
если вы не оформили подписку на газету **на 1-е полугодие 2023 года**, это можно сделать **до 24 мая** в любом почтовом отделении края, у почтальонов или **на онлайн-сервисе www.podpiska.pochta.ru**, и **в июне** «Почта России» будет доставлять вам газету домой.

ПОДПИСНАЯ ЦЕНА:
1 месяц (июнь) – **104 руб. 19 коп.**

✦ ***Подписаться на «Кавказскую неделю» можно с любого месяца и на любой срок.***

ПРЕДЛАГАЕМ ОФОРМИТЬ ПОДПИСКУ в редакции по адресу:

✦ **г. Минеральные Воды,** ул. 50 лет Октября, 67, оф. 710, 706, АО «Издательство «Кавказская здравница», **и получать газету на проходной в издательстве в удобное для вас время.**

Цена **на 1 месяц** (июнь) – **41 руб. 14 коп.;**
на 6 месяцев (июль – декабрь) – **251 руб. 68 коп.**

НОВОСТИ КРАЯ

ЕЩЁ ЧЕТЫРЕ ДЕТСКИХ САДА БУДУТ ОТКРЫТЫ НА СТАВРОПОЛЬЕ В 2023 ГОДУ

В этом году в крае благодаря нацпроекту «Демография» и краевой программе по развитию образования откроют новые детские сады. Три – на 310 мест – уже работают. На подходе ещё четыре дошкольных учреждения. Их строят в Ставрополе, а также в сёлах Ростовановском, Заветном и Новоблагодарном.

Губернатор Ставрополья Владимир Владимиров в своём телеграм-канале сообщил, что в течение года работы будут завершены. Тогда 690 детей станут воспитанниками этих садиков.

«Строим по современному стандарту, комфортными, со спортивными и творческими залами для развития детей. Обязательно в каждом игровые площадки с разными активностями, чтобы сам детский сад и территория вокруг располагали ребёнка провести тут день», – уточнил глава региона.

НА КУРОРТЕ ПОЯВИЛСЯ МУЗЕЙ ПУСКЕПАЛИСА

В городском Дворце культуры Железноводска открылся музей известного актёра, режиссёра театра и кино, заслуженного артиста России Сергея Пускепалиса. Здесь представлены его личные вещи, награды, документы и фотографии.

Помогли собрать экспонаты родные, друзья и коллеги популярного артиста. На торжественную церемонию приехала из Ярославля, где Пускепалис перед гибелью в автомобильной аварии в сентябре прошлого года работал главным режиссёром старейшего в России драматического театра, его вдова Елена. Кстати, со своей супругой Сергей познакомился именно в этом Доме культуры.

– Я поддержала идею открыть музей в Железноводске и рада, что смогла помочь в создании экспозиции. Здесь его личные вещи, обстановка рабочего кабинета в театре в Ярославле, реквизит со съёмок, фотоснимки, награды и сувениры. Всё, чем он жил – театр, кино и флот, – сказала Елена Пускепалис.

Кстати, музей начал свою работу именно 15 апреля, когда мастеру исполнилось бы 57 лет.

В мероприятии принял участие губернатор Ставропольского края Владимир Владимиров, отметив, что этот музей не только место памяти, это и место просвещения и приобщения к нравственным идеалам, что так необходимо сегодня в воспитании и формировании мировоззрения молодёжи.

Как известно, в Железноводске прошли детские годы Сергея Пускепалиса: с родителями он переехал сюда в 1980 году, когда ему было 14. Позже, когда сын покорял сцены и съёмочные площадки по всей России, отец и мать артиста жили в городе-курорте. При этом Сергей Пускепалис сохранял тесную связь с Железноводском. Несколько лет назад он стал идейным вдохновителем и президентом всероссийского кинофестиваля «Герой и время», который проходил в нескольких городах Кавказских Минеральных Вод. В городской администрации рассказали, что музей Пускепалиса быстро набирает популярность и становится точкой притяжения.

Фото пресс-службы главы Ставрополья

КАЛЕНДАРЬ

24 МАЯ – День кадровика
- День славянской письменности и культуры
- *День братьев*

25 МАЯ – День филолога
- Международный день пропавших детей
- День работников по пропаганде безопасности дорожного движения
- *День вина*

26 МАЯ – День российского предпринимательства
- День сварщика

27 МАЯ – Общероссийский день библиотек (День библиотекаря)

28 МАЯ – День SEO-оптимизатора
- День пограничника
- День химика

29 МАЯ – День ветеранов таможенной службы
- День военного автомобилиста
- Международный день миротворцев ООН

30 МАЯ – Международный день феминизма
- Всемирный день борьбы против астмы и аллергии

АО «Издательство «Кавказская здравница»

СДАЁТ В АРЕНДУ:

- **258 кв. м торговой площади на 1-м этаже здания.**
- **380 кв. м под размещение спортивного клуба, торгового зала, склада или любого другого вида деятельности социального или производственного направления. Имеется отдельный вход, индивидуальное помещение для санитарно-гигиенических нужд.**
- **Офисные помещения (от 8 кв. м до 160 кв. м)**
  Развитая инфраструктура, хорошие подъездные пути. Все коммуникации. Рядом находятся продовольственные и промтоварные магазины, предприятия сферы обслуживания и досуга, автовокзал, остановка маршрутного такси. Помещения расположены в непосредственной близости с федеральной трассой «Кавказ». Территория находится под круглосуточной охраной с наличием видеонаблюдения.

НИЗКИЕ ЦЕНЫ!

г. МИНЕРАЛЬНЫЕ ВОДЫ, ул. 50 лет Октября, 67

- **Помещения под склады и производство площадью 430, 142 кв. м**
  Перспективное место расположения. Имеются удобные подъездные пути для большегрузного транспорта. Развитая инфраструктура. Парковочные места

г. МИНЕРАЛЬНЫЕ ВОДЫ, пос. Первомайский, ул. Московская, 5в

Стоимость арендной платы – договорная.

РЕКЛАМА

Тел.: 8 (962) 450-83-89, 8 (87922) 6-23-89

АО «Издательство «Кавказская здравница»

ПРИГЛАШАЕТ НА РАБОТУ:

- **НАЧАЛЬНИКА ПРОИЗВОДСТВЕННОГО ЦЕХА,** график работы – пятидневная рабочая неделя, полный соцпакет;
- **ПЕЧАТНИКА ПЛОСКОЙ ПЕЧАТИ** (газетное производство), график работы – через день: первая неделя – 4 дня, вторая – 2 дня, полный соцпакет;
- **ПЕЧАТНИКА ПЛОСКОЙ ОФСЕТНОЙ ПЕЧАТИ** («Heidelberg Speedmaster 102»), график работы – пятидневная рабочая неделя, полный соцпакет;
- **ПРИЁМЩИЦУ В ЦЕХ ГАЗЕТНОГО ПРОИЗВОДСТВА,** график работы – через день: первая неделя – 4 дня, вторая – 2 дня, полный соцпакет;
- **ТОВАРОВЕДА,** график работы – пятидневная рабочая неделя, полный соцпакет;
- **МЕНЕДЖЕРА,** график работы – пятидневная рабочая неделя, полный соцпакет.

Обращаться: г. Минеральные Воды, ул. 50 лет Октября, 67, телефоны: 8 (87922) 6-24-95, 6-23-89.

РЕКЛАМА

4 607023 490113 23022

Отдел рекламы «Кавказской недели», тел. 8 (87922) 6-25-76, e-mail: nedelya@kmv.ru

Газета распространяется по подписке через «Почту России» и в розницу: в киосках «Центро Печать», «Союзпечать», в сети магазинов «Наш», в редакции «Кавказской недели» (АО «Издательство «Кавказская здравница»).

ГИБДД СООБЩАЕТ

ОПЕРАЦИЯ «ВНИМАНИЕ, ДЕТИ!»

Перед началом летних каникул на Ставрополье пройдёт операция «Внимание, дети!»

Госавтоинспекция Ставропольского края обеспокоена состоянием аварийности в регионе с участием несовершеннолетних. Так с начала этого года в 75 автоавариях были травмированы 75 детей и 4 погибли. Общий рост происшествий с детьми отмечен в Труновском, Петровском, Кочубеевском, Кировском, Левокумском, Шпаковском округах, Георгиевске, Нефтекумске, а также в Пятигорске, Ставрополе и Невинномысске.

В связи со сложившейся сложной ситуацией с детским дорожно-транспортным травматизмом, а также в канун начала летних каникул, Госавтоинспекция Ставропольского края совместно с Министерством образования региона инициирует проведение широкомасштабных профилактических мероприятий «Внимание, дети!», которые пройдут с 17 мая по 2 июня.

По всему региону в рамках операции пройдут рейды по профилактике нарушений, влияющих на рост детского дорожно-транспортного травматизма. В них примут участие отряды ЮИД, студенты, представители участковых-уполномоченных и отделов по делам несовершеннолетних, совет отцов, родительские объединения и общественность.

В последнюю учебную неделю все образовательные организации посетят с профилактическими лекциями сотрудники Госавтоинспекции, беседы ждут и родителей на родительских собраниях.

Сотрудники дорожного надзора в период мероприятий проведут проверки состояния улично-дорожной сети вблизи школ и детских садов. При выявлении недостатков информация будет направлена собственнику дорог для их устранения.

Отдел пропаганды безопасности дорожного движения УГИБДД ГУ МВД России по Ставропольскому краю

ЖКХ

МОЖНО ЛИ МЕНЯТЬ ТРУБЫ В КВАРТИРЕ?

Хотим заменить в квартире всю систему отопления, вплоть до труб. Что мы можем переделать? На что понадобится разрешение?

– Вы можете заменить только отопительные приборы и коммуникации, которые относятся непосредственно к вашей квартире, – рассказал «АиФ» координатор федерального проекта «Школа грамотного потребителя». – В отношении труб принцип разграничения зон таков: участок от первого запорного крана до стояка и сам стояк входят в состав общего имущества дома, а в состав имущества квартиры – участок от этого вентиля до батареи отопления и сама батарея. Если у отопительной системы в пределах вашего помещения вообще вентилей нет, то ни трубы, ни радиаторы самостоятельно заменять не разрешается – только в ходе капремонта. А собственники тех квартир, на которые этот запрет не распространяется, должны согласовать с управляющей компанией характеристики новых батарей. Батареи должны соответствовать технической документации дома.

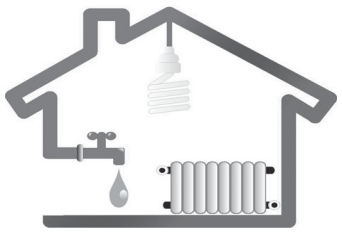

МОШЕННИКИ

«ВАМ ЗВОНИТ ПОДПОЛКОВНИК ФСБ...»

Прокуратура предупредила о новой схеме телефонного жульничества

Телефонные мошенники придумывают всё более изощрённые способы обмана граждан. Об одном из них недавно предупредила прокуратура Москвы. По её данным, злоумышленники, представляясь сотрудниками правоохранительных органов, просят жертву помочь в разоблачении преступников, которые якобы хотят украсть деньги с её счёта.

После того как человек выполняет их требование, ему предлагают скрыться и ждать дальнейших указаний. Но при этом сменить номер телефона и никому об этом не сообщать. Секретность объясняют тем, что за их родными следят украинские диверсанты, и им грозит опасность. Затем наступает вторая фаза – аферисты звонят родственникам и требуют выкуп за «похищенного».

Именно так произошло с 77-летней жительницей Москвы, одной из старейших сотрудниц «Комсомолки» и многолетней заведующей архивом газеты Татьяной Адабаш. Её местонахождение было неизвестно в течение нескольких дней, за «освобождение» женщины мошенники одного из украинских колцентров требовали у её дочери 2 млн рублей.

Как сообщила официальный представитель МВД РФ Ирина Волк, сотрудники МВД совместно с коллегами из ФСБ разыскали Адабаш в гостинице на окраине Твери. Рассказав, что её могут похитить, чтобы шантажировать дочь (та работает помощницей одного из сенаторов), злоумышленники заставили пенсионерку уехать из Москвы, снять номер, затаиться и никому не открывать.

По камерам удалось отследить, что от своего дома на Алтуфьевском шоссе Татьяна Григорьевна доехала на такси до Ленинградского вокзала. Дальше камеры её временно потеряли. «Было установлено, что потерпевшая не покупала билет на поезд дальнего следования, – рассказал KP.RU источник в правоохранительных органах. – Затем стало ясно, что она направилась в сторону области на электричке. Несколько раз на разных станциях выходила в город, но вскоре возвращалась и покупала билеты для поездки дальше. Это затрудняло поиск – приходилось отсматривать много материала с разных камер».

Сама жертва рассказала сотрудникам полиции, что провела в гостинице трое суток, а её злоключения начались после звонка от «сотрудника Службы безопасности ЦБ», который сообщил, что её сбережения оказались под угрозой. Татьяна Григорьевна ему не поверила и повесила трубку. Вскоре, уже по «ватсапу», ей позвонил с «защищённого номера с птичкой» (имеется в виду эмблема российской спецслужбы) «подполковник ФСБ Виктор Николаевич», который даже прислал ей своё удостоверение. И под его руководством Адабаш перевела на «секретный» счёт 2 млн рублей со своего счёта и ещё 600 тыс., которые одолжила у знакомых.

Затем «подполковник» отправил её в «конспиративную гостиницу» в Твери, а сам начал обрабатывать родственников, требуя выкуп за женщину. Но дочь мошенникам не поверила и обратилась в настоящие органы безопасности.

Использованы материалы «Российской газеты»

МОЖЕТ ЛИ СОТРУДНИК БАНКА ЗВОНИТЬ ЧЕРЕЗ МЕССЕНДЖЕР?

Когда звонят на Viber и представляются сотрудниками банков – это мошенники?

С марта вступили в силу поправки в закон «Об информации, информационных технологиях и о защите информации», запрещающие банкам пользоваться иностранными мессенджерами для передачи некоторых видов информации при работе с клиентами. Ограничение коснулось в т. ч. WhatsApp (принадлежит компании Meta, которая признана экстремистской и запрещена в РФ), Viber и Telegram. В банках также неоднократно отмечали, что не звонят клиентам в мессенджерах.

Использованы материалы «АиФ»

КОШЕЛЁК

ЭКСПЕРТЫ ВЫЯСНИЛИ, КОГДА ВЫГОДНЕЕ БРАТЬ ОТПУСК

Чем меньше в месяце рабочих дней, тем невыгоднее уходить в отпуск. Так что самым выгодным месяцем для отпуска в 2023 году будет август, рассказали «Российской газете» юристы. Немного хуже – октябрь. На третьем месте – май, июнь, июль, сентябрь, ноябрь и декабрь.

По закону количество рабочих и выходных дней в месяце не влияет на размер зарплаты работников, получающих оклад. Но стоимость рабочего дня в разные месяцы может отличаться. Она вычисляется делением оклада на количество рабочих дней. Чем их в месяце меньше, тем выше стоимость одного рабочего дня.

«В месяцы, где мало рабочих дней, может быть невыгодно уходить в отпуск, поскольку стоимость одного рабочего дня может быть выше средне-дневного заработка, из которого рассчитывается отпуск. И наоборот – чем больше в месяце рабочих дней – тем выгоднее использовать отпуск в этот месяц», – поясняют специалисты.

На производство в г. Минеральные Воды СРОЧНО ТРЕБУЮТСЯ:

- ШВЕИ
- УПАКОВЩИКИ
- МЕХАНИКИ-НАЛАДЧИКИ
- ЭЛЕКТРОМОНТЁРЫ (по ремонту электрооборудования)
- СЛЕСАРЯ по ремонту технологического оборудования
- СЛЕСАРИ-САНТЕХНИКИ
- ГРУЗЧИКИ

Достойная з/п + премии + доплаты

Подробности по телефонам: **8 (87922) 5-96-96, 8-918-170-04-46, 8-928-347-33-11**

Адрес предприятия: **г. Минеральные Воды, ул. Московская, 29**

РЕКЛАМА

БЕСПЛАТНЫЕ ОБЪЯВЛЕНИЯ

ПРОДАЮТ дома, квартиры

АЛЕКСАНДРОВСКИЙ МО

- Коттедж 84 кв.м в с. Саблинском (40 км от КМВ), 5 комнат, в/у, счётчики, сад-огород 20 сот., поливной, посажен, ухожен, много цветов, х/п, подвал, гараж. Тел. 8-968-270-62-28.

АНДРОПОВСКИЙ МО

- СРОЧНО! Дом 30 кв.м в с. Солуно-Дмитриевском, з/у 16 сот., газовое отопление, свет, вода во дворе, плодовые деревья, 500 т.р., торг. Тел. 8-906-490-89-20, 8-919-752-13-26.

КИСЛОВОДСК

- Комнату 12 кв. м, в бывшем общежитии, санузел на этаже. Цена 2,5 млн р. Звонить только Ватсап: +7-928-963-98-60, +995 599 029 761.

ПЕТРОВСКИЙ ГО

- Дом 57 кв.м в с. Ореховка (центр, ул. Ленина, 60 км от Светлограда), 2 комн., 2 кухни, газ, вода, свет, з/у 25 сот., 450 т.р. или мат. капитал, торг. Тел.: 8-903-853-33-77, 8-905-462-51-50.

КУПЯТ ДОМА, КВАРТИРЫ

- Небольшую кв-ру с частичным ремонтом, или без. Недорого. Тел. 8-906-445-15-48.

СДАЮТ ДОМА, КВАРТИРЫ

ГЕОРГИЕВСК

- Дачу – бесплатно, 2 комн., кухня, прихожая. Условия проживания оговариваются. Тел. 8-918-789-15-19.

СНИМУТ

- Жильё в любом районе г. Кисловодска. Рассмотрю все варианты. Тел. 8-928-322-94-90.

ПРОДАЮТ З/У, ДАЧИ

- З/у 30 сот. в с. Побегайловка под строительство дома. Тел. 8-962-428-07-00.

ПРОДАЮТ разное

- Стеллажи 2,0 (0,4х0,6) – 4 шт.; ДВП (2,7х1,5) – 10 листов; лампы люминесц. ЛБ 40 – 20 шт. Тел. 8 (87922) 5-71-21.
- Берцы, 42 разм.; фотоаппараты: ФЕД, ФЕД-2, Зоркий; «Панасоник» СД стереосистема. Тел. 8-962-421-10-69.
- Кровать с матрасом на кокосовой основе, 1.60 х 2.00, светлая, в отл. сост.; велотренажёр «Сплеш» (2021 г.), в хор. сост., недорого. Г. Минеральные Воды, тел. 8-928-367-99-00.
- 3-колёсную тачку для перевозки ручной клади, багажа и т. д., в хорошем состоянии. Цена договорная. Г. Минеральные Воды, тел. 8-928-352-97-14.

РАБОТА

Кафе «У Ламары»
г. Минеральные Воды
ТРЕБУЮТСЯ: официанты, кухрабочая, посудомойщица – **з/п от 30 т.р.**
Тел. 8-928-813-02-22
РЕКЛАМА

ТРЕБУЮТСЯ: упаковщица хлеба, помощница пекаря.
г. Кисловодск,
тел.: 8-928-312-80-60, 8-938-334-31-81
РЕКЛАМА

- **Ищу работу по ремонту и тюнингу лодок ПВХ, лодочных моторов. Тел. 8-988-094-34-16.**
- **Ищу работу по ремонту сплит-систем, кондиционеров, холодильников, стиральных и посудомоечных машин. Установка сплит-систем. ВЫЕЗД по КМВ. Звонить с 9.00. Тел.: 8-906-492-70-23, 8-928-008-31-55.**
- **Ищу работу по ремонту и пошиву одежды, реставрации изделий из меха и кожи, дублёнок. Г. Минеральные Воды, тел.: 8-938-331-99-88, 8-962-004-14-41.**
- **Ищу работу по сварке любых металлоконструкций: ворота, навесы, перила, баки и пр. Г. Минеральные Воды, тел. 8-928-971-89-64, Александр.**
- Ищу работу по выполнению крыш, навесов, заборов, сварки, кладки, стяжки, бетона, тротуарной плитки, малярки, электрики, водопровода, сантехники, выгребных ям. Большой опыт. Тел. 8-961-496-15-36.
- Ищу работу по ремонту мягкой мебели, замене ткани, пружин, поролона. Выезд по КМВ. Г. Пятигорск, тел. 8-905-449-59-98.
- Ищу работу по кровле всех видов и любой сложности. Навесы, заборы. Большой опыт. Скидки на материалы. Тел. 8-928-378-76-76.

Основные сокращения: 2-комн. кв-ра – 2-комнатная квартира; 1/5-эт. кирп. дома – 1 этаж 5-этажного кирпичного дома; о/п – общая площадь; ж/п – жилая площадь; с/у – санузел (туалет, ванная); в/у – все удобства; ч/у – частичные удобства; Т. – телефон; ц/к – центральная канализация; ст/ф – старый фонд; х/п – хозпостройки; з/у – земельный участок; ч/д – частное домовладение; б/у – бывшее в употреблении; а/м – автомашина; п/о – почтовое отделение; г/п – главпочтамт; Г. – город; д/в – до востребования.

ВНИМАНИЕ! Заполняйте купоны б/о РАЗБОРЧИВО. Текст объявления – не более 15 слов. Точно указывайте раздел (ПРОДАЮТ, МЕНЯЮТ) и ПОЛНЫЙ адрес. Предложения о работе и КОММЕРЧЕСКИХ услугах – ТОЛЬКО ПЛАТНЫЕ. Каждый бланк предназначен для одного ОБЪЯВЛЕНИЯ в одном РАЗДЕЛЕ.

КУПОН БЕСПЛАТНОГО ОБЪЯВЛЕНИЯ «КН»

РАЗДЕЛ _____

ТЕКСТ _____
объявления

_____

_____

_____

_____

_____

Данные о клиенте (в газете не публикуются)

_____

_____

Купоны высылайте по адресу: 357212, г. Минеральные Воды, ул. 50 лет Октября, 67, АО «Издательство «Кавказская здравница»,
Редакция газеты «Кавказская неделя» или приносите в специальный ящик по адресу:
МИНЕРАЛЬНЫЕ ВОДЫ, ул. 50 лет Октября, 67, АО «Издательство «Кавказская здравница».
В целях экономии на почтовых расходах разрешается одним письмом высылать до 5-ти заполненных купонов.
Или отправляйте скан купона на e-mail: nedelya@kmv.ru

ПОНЕДЕЛЬНИК – 29 МАЯ

Домашний
6.30, 5.15 По делам несовершеннолетних 16+
8.30 Давай разведёмся! 16+
9.30 Тест на отцовство 16+
11.40, 2.00 Д/с «Понять. Простить» 16+
12.55, 2.55 Д/с «Порча» 16+
13.25, 3.20 Д/с «Знахарка» 16+
14.00, 3.50 Д/с «Верну любимого» 16+
14.35 Д/с «Голоса ушедших душ» 16+
15.10 Х/ф **«ПОГОНЯ ЗА ТРЕМЯ ЗАЙЦАМИ»** 16+
19.00 Х/ф **«НЕВЕСТА»** 16+
22.20 Х/ф **«ЛЮБЛЮ ОТЦА И СЫНА»** 16+
4.15 Т/с **«КОЛЫБЕЛЬ НАД БЕЗДНОЙ»** 16+
5.05 «6 кадров» 16+

ТВЦ
6.00 «Настроение»
8.15 Тайна песни 12+
8.50 Т/с **«ГОСТИНИЦА «РОССИЯ»** 12+
10.45, 18.10, 0.30 «Петровка, 38» 16+
10.55 «Городское собрание» 12+
11.30, 14.30, 17.50, 22.00 События
11.50 Т/с **«СЛЕДОВАТЕЛЬ ГОРЧАКОВА»** 12+
13.40, 5.20 «Мой герой» 12+
14.50 Город новостей
15.05, 3.15 Т/с **«СПЕЦЫ»** 16+
17.00 Д/ф «Александр Абдулов» 12+
18.25 Х/ф **«АННА И ТАЙНА ПРОШЛОГО»** 12+
22.40 Спецрепортаж 16+
23.10 «Знак качества» 16+
0.00 События. 25-й час
0.45 Д/ф «Русские тайны. Места силы» 12+
1.25 Д/ф «Александр Барыкин» 16+
2.05 Д/ф «Троцкий против Сталина» 12+
2.45 «Осторожно, мошенники!» 16+
4.40 Д/с «Короли эпизода» 12+

СТС
6.00, 5.50 Ералаш 0+
6.30 М/с «Буба» 6+
7.10 М/ф «Барбоскины на даче» 6+
8.40 Взрослым не понять 12+
9.45 Х/ф **«ТЕОРИЯ ХАОСА»** 12+
11.25 Х/ф **«ШАНХАЙСКИЙ ПЕРЕВОЗЧИК»** 16+
13.25, 19.00, 19.30 Т/с **«ЮНОСТЬ»** 16+
18.00 На выход! 16+
20.00 Фактор страха. Испытание тайгой 16+
21.00 Х/ф **«ПАДЕНИЕ ОЛИМПА»** 16+
23.25 Х/ф **«ПАДЕНИЕ ЛОНДОНА»** 18+
1.20 Х/ф **«ЖИВОЕ»** 18+
3.00 Т/с **«БРАТЬЯ»** 16+
5.00 Мультфильмы 0+

ТНТ
7.00, 8.00, 11.00, 12.00, 13.00 «Однажды в России. Спецдайджесты-2023» 16+
9.00 «Новые Звёзды в Африке» 16+
14.00, 14.30, 15.00, 15.30, 16.00, 16.30, 17.00, 17.30, 18.00, 18.30, 19.00, 19.30, 20.00, 20.30 Т/с **«САШАТАНЯ»** 16+
21.00, 21.30 Т/с **«И СНОВА ЗДРАВСТВУЙТЕ!»** 16+
22.00 «Stand up» 16+
23.00 «Шоу Воли» 16+
0.10 Х/ф **«ПРОГУЛКА»** 16+
1.55 «Импровизация. Команды» 16+
2.45, 3.30 «Студия «Союз» 16+
4.20, 5.05 «Импровизация» 16+
5.55 «Открытый микрофон» 16+
6.40 «Однажды в России. Спецдайджест» 16+

ТВ3
6.00, 9.15 Утренние гадания 16+
6.15 Мультфильмы 0+
9.30, 10.05, 10.40, 16.50, 17.20, 17.55 Д/с «Слепая» 16+
11.15, 11.50, 0.45, 1.15 Знаки судьбы 16+
12.20, 23.45 Мистические истории 16+
13.30, 23.15 Охотники за привидениями 16+
14.00, 14.30, 15.00, 15.45, 16.15 Гадалка 16+
18.30, 19.30, 20.15 Т/с **«ПОЛНОЛУНИЕ»** 16+
21.15 Х/ф **«ВОЗВРАЩЕНИЕ»** 16+
1.30, 2.30, 3.15, 4.00 Дневник экстрасенса. Молодой ученик 16+
4.45, 5.15 Д/с «Городские легенды» 16+

МАТЧ!
6.00, 9.55 Футбол 0+
6.30 Здоровый образ 12+
7.00, 12.55, 14.55, 19.40, 2.00 Новости 0+
7.05, 15.30, 16.40, 17.40, 18.40, 0.00 Все на Матч!
12.00 «Вы это видели» 12+
12.35 Спецрепортаж 12+
13.00 Есть тема!
14.25 «Магия большого спорта» 12+
15.00 География спорта 12+
15.55 Хоккей 3Х3. Россия (U20 красные) - Белоруссия (U20). «Лига Ставок Кубок Минска»
16.55 Хоккей 3Х3. Россия (U20 белые) - Белоруссия (U21). «Лига Ставок Кубок Минска»
17.55 Хоккей 3Х3. «Лига Ставок Кубок Минска». Матч за 3-е место
18.55 Хоккей 3Х3. «Лига Ставок Кубок Минска». Финал
19.45 «Громко»
20.45, 5.00 Футбол. МИР Российская Премьер-Лига. Обзор тура 0+
21.45 Дартс. Профессиональная лига. Тур 3
0.55 Автоспорт. Российская Дрифт серия «Европа» 0+
2.05 Фехтование. Международный турнир. Мужчины 0+
3.05 Регби 0+

★ ЗВЕЗДА
5.20 Х/ф **«ТИХАЯ ЗАСТАВА»** 16+
7.00 «Сегодня утром» 12+
9.00, 13.00, 18.00, 20.30 Новости дня 16+
9.15, 21.15 «Открытый эфир» 16+
10.55, 1.20 Т/с **«ГОСУДАРСТВЕННАЯ ГРАНИЦА»** 12+
12.35, 13.25 Д/с «Москва - фронту» 16+
14.00, 15.05, 3.50 Т/с **«КРАПОВЫЙ БЕРЕТ»** 16+
15.00 Военные новости 16+
18.20 Спецрепортаж 16+
18.55 Д/с «Битва за Россию» 16+
19.40 Д/с «Загадки века» 12+
22.55 Между тем 12+
23.25 Х/ф **«СЛЕДСТВИЕМ УСТАНОВЛЕНО»** 12+
2.30 Х/ф **«СВИНАРКА И ПАСТУХ»** 12+

ВТОРНИК – 30 МАЯ

Домашний
6.30, 9.20, 5.20 По делам несовершеннолетних 16+
8.20 Давай разведёмся! 16+
11.35, 2.05 Д/с «Понять. Простить» 16+
12.50, 3.00 Д/с «Порча» 16+
13.20, 3.25 Д/с «Знахарка» 16+
13.55, 3.55 Д/с «Верну любимого» 16+
14.30 Д/с «Голоса ушедших душ» 16+
15.05 Т/с **«ТРИ ЛАНИ НА АЛМАЗНОЙ ТРОПЕ»** 16+
19.00 Х/ф **«НЕВЕСТА»** 16+
22.20 Х/ф **«ЧУЖАЯ ЖИЗНЬ»** 16+
4.20 Т/с **«КОЛЫБЕЛЬ НАД БЕЗДНОЙ»** 16+
5.10 «6 кадров» 16+

ТВЦ
6.00 «Настроение»
8.10 «Доктор И...» 16+
8.45 Т/с **«ГОСТИНИЦА «РОССИЯ»** 12+
10.40 Д/ф «Горькие ягоды» советской эстрады» 12+
11.30, 14.30, 17.50, 22.00 События
11.50 Т/с **«СЛЕДОВАТЕЛЬ ГОРЧАКОВА»** 12+
13.40, 5.20 «Мой герой» 12+
14.50 Город новостей
15.05, 3.15 Т/с **«СПЕЦЫ»** 16+
17.00 Д/ф «90-е. Хиты дискотек и пьянок» 16+
18.10, 0.30 «Петровка, 38» 16+
18.25 Х/ф **«АННА И ТАЙНА НОЧИ»** 12+
22.40 «Закон и порядок» 16+
23.10 Д/ф «Королевы без королей» 16+
0.00 События. 25-й час
0.45 Д/с «Дикие деньги» 16+
1.30 Прощание 16+
2.10 Д/ф «Сталин против Троцкого» 16+
2.50 «Осторожно, мошенники!» 16+
4.40 Д/с «Короли эпизода» 12+

СТС
6.00, 5.50 Ералаш 0+
6.30 М/с «Буба» 6+
7.00 Т/с **«МИША ПОРТИТ ВСЁ»** 16+
8.00, 19.00, 19.30 Т/с **«ЮНОСТЬ»** 16+
9.00 Уральские пельмени 16+
9.35 На выход! 16+
10.35 Х/ф **«ПАДЕНИЕ ОЛИМПА»** 16+
13.00 Т/с **«КУХНЯ»** 12+
18.00 На выход! 16+
20.00 Стать шефом 16+
22.00 Х/ф **«БЕСКОНЕЧНОСТЬ»** 16+
0.05 Кино в деталях 18+
1.05 Т/с **«ПОГНАЛИ»** 16+
4.05 «6 кадров» 16+
4.30 Мультфильмы 0+

ТНТ
7.00, 8.00, 9.00, 10.00, 11.00, 12.00, 13.00 «Однажды в России. Спецдайджесты-2023» 16+
14.00, 14.30, 15.00, 15.30, 16.00, 16.30, 17.00, 17.30, 18.00, 18.30 Т/с **«ДЕВУШКИ С МАКАРОВЫМ»** 16+
19.00, 19.30, 20.00, 20.30 Т/с **«САШАТАНЯ»** 16+
21.00, 21.30 Т/с **«И СНОВА ЗДРАВСТВУЙТЕ!-2»** 16+
22.00, 23.00 «Stand up» 16+
0.00, 3.30, 4.15 «Импровизация» 16+
1.00 «Импровизация. Команды» 18+
1.55, 2.40 «Студия «Союз» 16+
5.00, 5.50 «Открытый микрофон» 16+
6.35 «Однажды в России. Спецдайджест» 16+

ТВ3
6.00, 9.15 Утренние гадания 16+
6.15 Мультфильмы 0+
9.30, 10.05, 10.40, 16.50, 17.20, 17.55 Д/с «Слепая» 16+
11.15, 11.50, 0.45, 1.15 Знаки судьбы 16+
12.20, 23.45 Мистические истории 16+
13.30, 23.15 Охотники за привидениями 16+
14.00, 14.30, 15.00, 15.45, 16.15 Гадалка 16+
18.30, 19.30, 20.15 Т/с **«ПОЛНОЛУНИЕ»** 16+
21.15 Х/ф **«НЕУДЕРЖИМЫЙ»** 16+
1.45, 2.00, 2.30, 2.45, 3.15, 3.30, 4.00, 4.30, 4.45, 5.15, 5.30 Д/с «Старец» 16+

МАТЧ!
6.00 «Наши иностранцы» 12+
6.30 Здоровый образ 12+
7.00, 10.00, 12.55, 17.50 2.00 Новости 0+
7.05, 16.15, 20.00, 22.30 Все на Матч!
10.05, 12.35 Спецрепортаж 12+
10.25, 16.50, 5.00 Мировой футбол. Обзор 0+
11.25 Смешанные единоборства 16+
13.00 Есть тема!
13.55 Хоккей. Россия (U20 красные) - Россия (U20 белые). «Лига Ставок Кубок будущего»
17.55 «Магия большого спорта» 12+
18.25 Гандбол. «Ростов-Дон» (Ростов-на-Дону) - ЦСКА. Чемпионат России. OLIMPBET Суперлига. Женщины. Финал
20.25, 23.55 Футбол. Чемпионат мира. Молодёжные сборные. 1/8 финала
23.00 Дартс. Профессиональная лига. Тур 3
2.05 Фехтование. Международный турнир. Команды 0+
3.05 Лёгкая атлетика. Мировой континентальный тур 0+

★ ЗВЕЗДА
5.15 Т/с **«КРАПОВЫЙ БЕРЕТ»** 16+
7.00 «Сегодня утром» 12+
9.00, 13.00, 18.00, 20.30 Новости дня 16+
9.15, 21.15 «Открытый эфир» 16+
10.55, 1.20 Т/с **«ГОСУДАРСТВЕННАЯ ГРАНИЦА»** 12+
12.35, 13.25, 15.05, 3.15 Т/с **«ДАЛЕКО ОТ ВОЙНЫ»** 16+
15.00 Военные новости 16+
18.20 Спецрепортаж 16+
18.55 Д/с «Битва за Россию» 16+
19.40 Д/с «Улика из прошлого» 16+
22.55 Между тем 12+
23.25 Х/ф **«ИЖОРСКИЙ БАТАЛЬОН»** 12+
2.30 Д/ф «Гений разведки. Артур Артузов» 12+

СРЕДА – 31 МАЯ

Домашний
6.30, 5.25 По делам несовершеннолетних 16+
8.00 Давай разведёмся! 16+
9.00 Тест на отцовство 16+
11.15, 2.10 Д/с «Понять. Простить» 16+
12.35, 3.05 Д/с «Порча» 16+
13.05, 3.30 Д/с «Знахарка» 16+
13.40, 4.00 Д/с «Верну любимого» 16+
14.15 Д/с «Голоса ушедших душ» 16+
14.50 Т/с **«ГДЕ ЖИВЁТ НАДЕЖДА?»** 16+
19.00 Х/ф **«НЕВЕСТА»** 16+
22.20 Х/ф **«ТРИ ИСТОРИИ ЛЮБВИ»** 16+
4.25 Т/с **«КОЛЫБЕЛЬ НАД БЕЗДНОЙ»** 16+
5.15 «6 кадров» 16+

ТВЦ
6.00 «Настроение»
8.20 «Доктор И...» 16+
8.55 Х/ф **«КОЧЕВНИЦА»** 12+
10.40, 4.45 Д/ф «Союзмультфильм». Недетские страсти» 12+
11.30, 14.30, 17.50, 22.00 События
11.50 Т/с **«СЛЕДОВАТЕЛЬ ГОРЧАКОВА»** 12+
13.40, 5.20 «Мой герой» 12+
14.50 Город новостей
15.00, 3.15 Т/с **«СПЕЦЫ»** 16+
17.00 Д/ф «90-е. Хиты дискотек и пьянок» 16+
18.15, 0.30 «Петровка, 38» 16+
18.30 Х/ф **«АННА И ТАЙНА ТЕНЕЙ»** 12+
22.40 «Хватит слухов!» 16+
23.10 Д/с «Советские мафии» 16+
0.00 События. 25-й час
0.45 Хроники московского быта 12+
1.25 «Знак качества» 16+
2.05 Д/ф «Март-53. Чекистские игры» 12+
2.50 «Осторожно, мошенники!» 16+

СТС
6.00, 5.50 Ералаш 0+
6.30 М/с «Буба» 6+
7.00 Т/с **«МИША ПОРТИТ ВСЁ»** 16+
8.00, 19.00, 19.30 Т/с **«ЮНОСТЬ»** 16+
9.00 На выход! 16+
11.05 Х/ф **«САПОЖНИК»** 12+
13.05 Т/с **«КУХНЯ»** 12+
18.00 На выход! 16+
20.00 Обратный отсчёт 16+
21.00 Х/ф **«ШТУРМ БЕЛОГО ДОМА»** 16+
23.45 Х/ф **«ПАДЕНИЕ ЛОНДОНА»** 18+
1.35 Т/с **«ПОГНАЛИ»** 16+
4.10 «6 кадров» 16+
4.30 Мультфильмы 0+

ТНТ
7.00, 8.00, 9.00, 10.00, 11.00, 12.00, 13.00 «Однажды в России. Спецдайджесты-2023» 16+
13.30, 14.00, 14.30, 15.00, 15.30, 16.00, 16.30, 17.00, 17.30, 18.00 Т/с **«ДЕВУШКИ С МАКАРОВЫМ»** 16+
19.00, 19.30, 20.00, 20.30 Т/с **«САШАТАНЯ»** 16+
21.00, 21.30 Т/с **«И СНОВА ЗДРАВСТВУЙТЕ!-2»** 16+
22.00, 23.00 «Stand up» 16+
0.00, 1.00 «Импровизация. Команды» 18+
1.55, 2.40 «Студия «Союз» 16+
3.30, 4.15 «Импровизация» 16+
5.00, 5.50 «Открытый микрофон» 16+
6.35 «Однажды в России. Спецдайджест» 16+

ТВ3
6.00, 9.15 Утренние гадания 16+
6.15, 5.45 Мультфильмы 0+
9.30, 10.05, 10.40, 16.50, 17.20, 17.55 Д/с «Слепая» 16+
11.15, 11.50, 1.15, 1.30 Знаки судьбы 16+
12.20, 0.15 Мистические истории 16+
13.30, 23.45 Охотники за привидениями 16+
14.00, 14.30, 15.00, 15.45, 16.15 Гадалка 16+
18.30, 19.30, 20.15 Т/с **«ПОЛНОЛУНИЕ»** 16+
21.15 Х/ф **«ВОЗМЕЗДИЕ»** 16+
2.00, 2.45, 3.30, 4.15 Т/с **«СНЫ»** 16+
5.00 Д/с «Городские легенды» 16+

МАТЧ!
6.00 «Правила игры» 12+
6.30 Здоровый образ 12+
7.00, 10.00, 12.55, 14.55, 17.50, 20.30 Новости 0+
7.05, 15.30, 20.35, 0.25 Все на Матч!
10.05, 12.35 Спецрепортаж 12+
10.25, 16.50 Футбол. Лига Европы. Дорога к финалу 0+
11.25 Смешанные единоборства 16+
13.00 Есть тема!
14.25 «Магия большого спорта» 12+
15.00 «Вид сверху» 12+
17.55 Баскетбол 1х1. Лига Ставок. B1BOX
21.40 Футбол. «Севилья» (Испания) - «Рома» (Италия). Лига Европы. Финал
1.30 «Голевая неделя. РФ» 0+
2.00 Новости 0+
2.05 Д/с «Спортивный детектив» 12+
3.05 Триатлон. Мировая серия. Женщины 0+
5.00 Мотоспорт. Спидвей. Гран-при 0+

★ ЗВЕЗДА
5.00 Т/с **«ДАЛЕКО ОТ ВОЙНЫ»** 16+
7.00 «Сегодня утром» 12+
9.00, 13.00, 18.00, 20.30 Новости дня 16+
9.15, 21.15 «Открытый эфир» 16+
10.55, 1.20 Т/с **«ГОСУДАРСТВЕННАЯ ГРАНИЦА»** 12+
12.35 Д/с «Москва - фронту» 16+
13.25, 15.05 Т/с **«ЧЁРНЫЕ ВОЛКИ»** 16+
15.00 Военные новости 16+
18.20 Спецрепортаж 16+
18.55 Д/с «Битва за Россию» 16+
19.40 Д/с «Секретные материалы» 16+
22.55 Между тем 12+
23.25 Х/ф **«РОДИНЫ СОЛДАТ»** 12+
2.30 Х/ф **«ИЖОРСКИЙ БАТАЛЬОН»** 12+
4.05 Д/ф «Морской дозор» 12+

ЧЕТВЕРГ – 1 ИЮНЯ

Домашний
6.30, 5.25 По делам несовершеннолетних 16+
8.05 Давай разведёмся! 16+
9.05 Тест на отцовство 16+
11.20, 2.00 Д/с «Понять. Простить» 16+
12.35, 2.55 Д/с «Порча» 16+
13.05, 3.20 Д/с «Знахарка» 16+
13.40, 3.50 Д/с «Верну любимого» 16+
14.15, 4.15 Д/с «Голоса ушедших душ» 16+
14.50 Х/ф **«АРЕНА ДЛЯ УБИЙСТВА»** 16+
19.00 Х/ф **«НЕВЕСТА»** 16+
22.20 Х/ф **«СЛЕПОЙ ПОВОРОТ»** 16+
4.45 «6 кадров» 16+

ТВЦ
6.00 «Настроение»
8.10 «Доктор И...» 16+
8.45 Х/ф **«КОЧЕВНИЦА»** 12+
10.40, 4.45 Д/ф «Союзмультфильм». Только для взрослых» 12+
11.30, 14.30, 17.50, 22.00 События
11.50 Т/с **«СЛЕДОВАТЕЛЬ ГОРЧАКОВА»** 12+
13.40, 5.20 «Мой герой» 12+
14.50 Город новостей
15.05, 3.15 Т/с **«СПЕЦЫ»** 16+
16.55 Д/ф «90-е. Кремлёвские жёны» 16+
18.10, 0.30 «Петровка, 38» 16+
18.25 Х/ф **«АННА И ТАЙНА ЯДОВ»** 12+
22.40 «10 самых...» 16+
23.10 Д/ф «Актёрские драмы» 12+
0.00 События. 25-й час
0.45 Хроники московского быта 12+
1.30 Д/ф «В тени Сталина. Битва за трон» 12+
2.10 Д/ф «Хрущев и КГБ» 12+
2.50 «Осторожно, мошенники!» 16+

СТС
6.00, 5.50 Ералаш 0+
6.30 М/с «Буба» 6+
7.20 М/ф «Царевны и таинственная гостья» 0+
8.00, 19.00, 19.30 Т/с **«ЮНОСТЬ»** 16+
9.00 Уральские пельмени 16+
9.05 На выход! 16+
10.10 Х/ф **«ШТУРМ БЕЛОГО ДОМА»** 16+
12.55 Т/с **«КУХНЯ»** 12+
18.00 На выход! 16+
20.00 Х/ф **«АРТЕК. БОЛЬШОЕ ПУТЕШЕСТВИЕ»** 6+
22.00 Х/ф **«ЛЕГЕНДЫ «ОРЛЁНКА»** 6+
23.55 Х/ф **«НОРМАЛЬНЫЙ ТОЛЬКО Я»** 12+
1.45 Т/с **«ПОГНАЛИ»** 16+
4.10 «6 кадров» 16+
4.30 Мультфильмы 0+

ТНТ
7.00, 8.00, 9.00, 10.00, 11.00, 12.00, 13.00 «Однажды в России. Спецдайджесты-2023» 16+
8.30 «Битва пикников» 16+
14.00, 14.30, 15.00, 15.30, 16.00, 16.30, 17.00, 17.30, 18.00, 18.30 Т/с **«ДЕВУШКИ С МАКАРОВЫМ»** 16+
19.00, 19.30, 20.00, 20.30 Т/с **«САШАТАНЯ»** 16+
21.00, 21.30 Т/с **«И СНОВА ЗДРАВСТВУЙТЕ!-2»** 16+
22.00, 23.00 «Stand up» 16+
0.00 «Концерты» 16+
1.15, 2.05 «Импровизация. Команды» 18+
3.00, 3.45 «Студия «Союз» 16+
4.35, 5.25 «Импровизация» 16+
6.20 «Открытый микрофон» 16+

ТВ3
6.00, 9.15 Утренние гадания 16+
6.15 Мультфильмы 0+
9.30, 10.05, 10.40, 16.50, 17.20, 17.55 Д/с «Слепая» 16+
11.15, 11.50, 1.15, 1.45 Знаки судьбы 16+
12.20, 0.15 Мистические истории 16+
13.30, 23.45 Охотники за привидениями 16+
14.00, 14.30, 15.00, 15.45, 16.15 Гадалка 16+
18.30, 19.30, 20.15 Т/с **«ПОЛНОЛУНИЕ»** 16+
21.15 Х/ф **«ТРИ ДНЯ НА УБИЙСТВО»** 16+
2.00, 2.45, 3.30, 4.30 Сверхъестественный отбор 16+
5.15 Д/с «Городские легенды» 16+

МАТЧ!
6.00 «Голевая неделя. РФ» 0+
6.30 География спорта 12+
7.00, 10.00, 12.55, 14.55, 17.50 Новости 0+
7.05, 15.30, 19.45, 22.30 Все на Матч!
10.05, 12.35 Спецрепортаж 12+
10.25, 16.50, 5.00 Футбол. Лига Европы. Финал 0+
11.25 Бокс. Х. Александр - Дж. Смит. Bare Knuckle FC 16+
13.00 Есть тема!
14.25 «Магия большого спорта» 12+
15.00, 23.25 Автоспорт. Чемпионат России по дрэг-рейсингу 0+
17.55 Лига Ставок. Вечер профессионального бокса
20.25, 23.55 Футбол. Чемпионат мира. Молодёжные сборные. 1/8 финала
2.00 Новости 0+
2.05 Д/с «Спортивный детектив» 12+
3.05 Триатлон. Мировая серия. Мужчины 0+

★ ЗВЕЗДА
5.00 Х/ф **«ДЖОКЕРЪ»** 16+
7.00 «Сегодня утром» 12+
9.00, 13.00, 18.00, 20.30 Новости дня 16+
9.15, 21.15 «Открытый эфир» 16+
11.00, 1.15 Т/с **«ГОСУДАРСТВЕННАЯ ГРАНИЦА»** 12+
12.30 Д/с «ВМФ СССР. Хроника Победы» 16+
13.25, 15.05 Т/с **«ЧЁРНЫЕ ВОЛКИ»** 16+
15.00 Военные новости 16+
18.20 Спецрепортаж 16+
18.50 Д/с «Битва за Россию» 16+
19.40 «Код доступа» 12+
23.00 Между тем 12+
23.30 Х/ф **«ЮНГА СЕВЕРНОГО ФЛОТА»** 12+
2.20 Х/ф **«ПРОВЕРКА НА ДОРОГАХ»** 16+
3.55 Д/ф «Убить Гитлера. 1921-1945» 16+

Обращаем ваше внимание: телеканалы могут вносить изменения в сетку вещания. Редакция за изменения в программе ответственности не несёт.

ПЯТНИЦА – 2 ИЮНЯ

1

5.00 Телеканал Доброе утро
9.00, 12.00, 15.00 Новости (с субтитрами)
9.20 «АнтиФейк» 16+
9.55 «Жить здорово!» 16+
10.45, 12.15, 15.15, 16.50 Информационный канал 16+
16.00 «Мужское / Женское» 16+
18.00 Вечерние новости (с субтитрами) 16+
18.40 Человек и закон 16+
19.45 «Поле чудес» 16+
21.00 «Время» 16+
21.45 «ГОЛОС» весны в обновленном составе. Финал. Прямой эфир 12+
23.55 «Вызов. Первые в космосе». Заключительная серия 12+
0.55 ПОДКАСТ.ЛАБ «20 лет спустя» 16+
1.35 ПОДКАСТ.ЛАБ «Неформат» 16+
2.15 ПОДКАСТ.ЛАБ «Антропология» 16+
2.55 ПОДКАСТ.ЛАБ «Креативные индустрии» 16+
3.30, 4.10, 4.45, 5.20 ПОДКАСТ.ЛАБ 16+

РОССИЯ 1

5.00, 9.30 Утро России
9.00, 14.30, 21.15 Вести. Местное время 16+
9.55 О самом главном 12+
11.00, 14.00, 16.00, 20.00 Вести 16+
11.30, 17.30 «60 минут» 12+
14.55 «Кто против?» 12+
16.30 Прямой эфир 16+
21.30 «Удивительные люди. Новый сезон» 12+
23.55 «Истории Большой Страны» 12+
0.55 Х/ф **«ЗА ЛУЧШЕЙ ЖИЗНЬЮ»** 12+
4.10 Т/с **«СЕМЕЙНЫЙ ДЕТЕКТИВ»** 16+

РОССИЯ К

6.30, 7.00, 7.30, 10.00, 12.30, 17.00, 19.30 Новости культуры
6.35 Пешком...
7.05 Легенды мирового кино
7.35 Д/с «Легенды и мифы - величайшие тайны человечества»
8.30 «Жизнь и судьба»
8.50 Х/ф **«ПРИКЛЮЧЕНИЯ ЭЛЕКТРОНИКА»**
10.15 XX век
12.10 Д/с «Забытое ремесло»
12.45 Больше, чем любовь
13.30, 21.10 Х/ф **«ПРОТИВОСТОЯНИЕ»**
15.45 «Энигма»
16.30, 23.25 Д/с «Всеволод Шиловский. Вспоминая старый МХАТ...»
17.15, 1.40 К 120-летию со дня рождения Евгения Мравинского. Д. Шостакович
18.20 Письма из провинции
18.45 Д/ф «Борис Рыбаков. Зима патриарха»
19.45 «Смехоностальгия»
20.15 Линия жизни
23.50 Х/ф **«ДАВАЙ ПОТАНЦУЕМ»**
2.40 М/ф «По собственному желанию». «Крылья, ноги и хвосты»

НТВ

4.55 Т/с **«МОСКВА. ЦЕНТРАЛЬНЫЙ ОКРУГ»** 16+
6.30 «Утро. Самое лучшее» 16+
8.00, 10.00, 13.00, 16.00, 19.00 «Сегодня»
8.25, 10.35 Т/с **«ЛЕСНИК. СВОЯ ЗЕМЛЯ»** 16+
13.25 «Чрезвычайное происшествие»
14.00 «Место встречи»
16.50 «ДНК» 16+
17.55 «Жди меня» 12+
20.00 Т/с **«ВОЕННАЯ ПОЛИЦИЯ»** 16+
22.15 Т/с **«РЕАЛИЗАЦИЯ»** 16+
0.00 Своя правда 16+
2.10 «Захар Прилепин. Уроки русского» 12+
2.35 «Квартирный вопрос» 0+
3.30 Т/с **«ЗАКОНЫ УЛИЦ»** 16+

ОТР (Общественное телевидение России)

6.00, 8.30, 9.00, 9.30, 10.00, 13.00, 14.00, 15.00, 17.30, 19.00 Новости 16+
6.30, 17.45 Прямой эфир 16+
7.00, 17.00 Актуальное интервью 12+
7.30, 18.15 Парламентский вестник 12+
7.45 За здоровье 16+
8.45 Око государево 16+
9.05, 9.35, 13.10, 14.05, 19.20 ОТРажение 12+
10.10 «Преодоление». Семён Лавочкин 12+
10.55 Календарь 12+
11.25 Х/ф **«ПАЦАНЫ»** 12+
15.10 «Человек и судьба» 12+
15.40 «На приёме у главного врача» 12+
16.15 «Песня остаётся с человеком» 12+
16.30 «Вспомнить всё» 12+
18.30 Человек на Своём месте 12+
21.00 Х/ф **«Ч/Б»** 16+
22.30 «Свет и тени» 16+
23.00 Х/ф **«ТВИН ПИКС. ОГОНЬ ИДЁТ СО МНОЙ»** 18+
1.10 Х/ф **«КИСЛОТА»** 18+
2.45 Х/ф **«ЧЕЛОВЕК БОЖИЙ»** 12+
4.35 Х/ф **«БЕЗ ПАНИКИ, МАЙОР КАРДОШ!»** 12+

5 Санкт-Петербург

5.00, 9.00, 13.00, 17.30 «Известия» 16+
5.45, 8.10, 9.30, 9.40, 10.40, 11.45 Т/с **«ГЛУХАРЬ. ВОЗВРАЩЕНИЕ»** 16+
6.35, 7.20 Т/с **«СВОИ-5»** 16+
13.30, 14.25, 15.25, 16.25 Т/с **«МЕНТОВСКИЕ ВОЙНЫ-4»** 16+
18.00, 18.50, 19.40, 20.35, 21.25, 22.15 Т/с **«СЛЕД»** 16+
23.10 «Светская хроника» 16+
0.10 Они потрясли мир 12+
0.55, 1.45, 2.25, 3.00 Т/с **«СВОИ-3»** 16+
3.40, 4.15, 4.50 Т/с **«СВОИ-2»** 16+

ОТДЕЛ РЕКЛАМЫ «Кавказской недели», тел. 8 (87922) 6-25-76 e-mail: nedelya@kmv.ru

СУББОТА – 3 ИЮНЯ

1

6.00 Телеканал Доброе утро. Суббота
9.00 «Умницы и умники» 12+
9.45 «Слово пастыря» 0+
10.00, 12.00 Новости (с субтитрами) 16+
10.15 Д/ф «Прыжок из космоса» 12+
11.10 Д/ф «Байконур. Первый на планете Земля» 12+
12.15 Д/ф «Вербовщик» 12+
14.10 Д/ф «Станислав Любшин. «Ангел, спасший мне жизнь» 12+
15.05 Т/с **«ЩИТ И МЕЧ»** 16+
18.00 Вечерние новости (с субтитрами) 16+
18.20 «Кто хочет стать миллионером?» [12+]
19.20 Концерт ко Дню защиты детей «Голоса надежды» 12+
21.00 «Время» 16+
21.35 «Сегодня вечером» 16+
23.15 Д/ф «Эннио. Маэстро» 12+
2.00, 2.40, 3.15, 3.50, 4.25, 5.00 ПОДКАСТ.ЛАБ 16+

РОССИЯ 1

5.00 Утро России. Суббота
8.00 Вести. Местное время 16+
8.20 Местное время. Суббота
8.35 «По секрету всему свету»
9.00 «Формула еды» 12+
9.25 «Пятеро на одного»
10.10 Сто к одному
11.00, 17.00, 20.00 Вести 16+
11.50 Ко Дню защиты детей. Фестиваль детской художественной гимнастики «Алина»
13.05 Т/с **«ВМЕСТО НЕЁ»** 16+
18.00 «Привет, Андрей!» 12+
21.00 Х/ф **«ДЕВУШКА ИЗ ПРОШЛОГО»** 12+
0.35 Х/ф **«СТАРШАЯ ЖЕНА»** 12+
4.10 Х/ф **«МЕЧТЫ ИЗ ПЛАСТИЛИНА»** 16+

РОССИЯ К

6.30 Д/ф «Великорецкий крестный ход. Обыкновенное чудо»
7.05 Мультфильмы
8.20 Х/ф **«ВАШИ ПРАВА?»**
10.00, 19.30 Новости культуры
10.15 Х/ф **«ЗА ВИТРИНОЙ УНИВЕРМАГА»**
11.45 Д/с «Передвижники»
12.15 Д/с «Даты, определившие ход истории»
12.45 Д/ф «Циолковский. Гость из будущего»
13.15, 1.20 Д/ф «Волшебные мгновения в дикой природе»
14.05 «Рассказы из русской истории»
14.55 Линия жизни
15.50 Гала-концерт «Наследники традиций»
17.25 Д/ф «Царские забавы»
18.10 Х/ф **«ВЕЗУЧАЯ»**
19.45 Х/ф **«МАЛЕНЬКИЙ БУДДА»**
22.00 «Агора»
23.00 Х/ф **«ЗАЛИВ СЧАСТЬЯ»**
0.25 Маркус Миллер. «Ренессанс тур». 2013 год
2.10 Д/с «Искатели»

НТВ

5.00 «Жди меня» 12+
5.45 Т/с **«БЕРЕГОВАЯ ОХРАНА»** 16+
7.25 «Смотр» 0+
8.00, 10.00, 16.00 «Сегодня»
8.20 «Поедем, поедим!» 16+
9.20 «Едим дома» 0+
10.20 «Главная дорога» 16+
11.00 Живая еда 12+
12.00 «Квартирный вопрос» 0+
13.00 «Модный vs Народный» 12+
14.20 «Своя игра» 0+
15.20 «Игры разумов» 0+
16.20 ЧП. Расследование 16+
17.00 «Следствие вели...» 16+
19.00 Центральное телевидение
20.20 «Ты не поверишь!» 16+
21.25 «Секрет на миллион» 16+
23.25 Международная пилорама 18+
0.10 Квартирник НТВ 16+
1.45 «Дачный ответ» 0+
2.35 «Таинственная Россия» 16+
3.20 Т/с **«ЗАКОНЫ УЛИЦ»** 16+

ОТР (Общественное телевидение России)

6.00 Про добро 12+
6.15 Око государево 16+
6.30, 8.30 Актуальное интервью 12+
7.00 Знания для жизни 12+
7.15, 17.45 Ответственный 16+
7.45, 17.00 За здоровье 16+
9.00 ОТРажение. Детям 12+
9.30 Календарь 12+
10.00, 11.35, 15.00, 19.00 Новости 16+
10.05 ОТРажение. Суббота 12+
11.40 «Коллеги» 12+
12.20, 16.00 Спецпроект ОТР «Конструкторы будущего» 12+
12.30 Х/ф **«ЖДИТЕ ПИСЕМ»** 12+
14.05 «Большая страна» 12+
15.05 Календарь 12+
15.30 Д/ф «Маршрут построен. В Сибирь по своей воле» 12+
16.15 «Свет и тени» 16+
16.45 Д/ф «Хроники общественного быта». Дворник 12+
18.15 Выводы следствия 16+
19.05 «Очень личное» 12+
19.45 «Ректорат» 12+
20.25 Х/ф **«ЧЕЛОВЕК БОЖИЙ»** 12+
22.10 Х/ф **«ДУРАК»** 16+
0.05 Х/ф **«ДЕНЬ ПОЛНОЛУНИЯ»** 12+
1.35 Х/ф **«Ч/Б»** 16+
3.05 Х/ф **«ЖДИТЕ ПИСЕМ»** 12+
4.35 Х/ф **«ЕСЛИ МОЖЕШЬ, ПРОСТИ...»** 12+

5 Санкт-Петербург

5.00, 5.25, 6.05, 6.40 Т/с **«СВОИ-2»** 16+
7.25, 8.10, 9.00 Т/с **«СВОИ-5»** 16+
9.45 «Светская хроника» 16+
10.45, 11.45 Т/с **«УСЛОВНЫЙ МЕНТ»** 16+
12.40, 13.35, 14.25, 15.25, 16.20, 17.15 Т/с **«УСЛОВНЫЙ МЕНТ-4»** 16+
18.10, 19.05, 19.45, 20.40, 21.25, 22.25, 23.10 Т/с **«СЛЕД»** 16+
0.00 «Известия. Главное» 16+
1.05, 2.10, 3.00, 3.50, 4.40 Т/с **«ПРОКУРОРСКАЯ ПРОВЕРКА»** 16+

ОФОРМИТЬ ПОДПИСКУ
на «Кавказскую неделю» можно с любого месяца и на любой срок.
Дело верное – ПОДПИСКА!
Подробности на стр. 1

ВОСКРЕСЕНЬЕ – 4 ИЮНЯ

1

6.00 Новости 16+
6.10, 1.00 ПОДКАСТ.ЛАБ 16+
6.55 Играй, гармонь любимая! 12+
7.40 «Часовой» 12+
8.10 «Здоровье» 16+
9.20 «Мечталлион» 12+
9.40 Непутёвые заметки 12+
10.00, 12.00 Новости (с субтитрами) 16+
10.15 «Жизнь других» 12+
11.10 «Повара на колёсах» 12+
12.15 «Видели видео?» 0+
13.50 Х/ф **«МОСКВА - КАССИОПЕЯ»** 0+
15.25 Х/ф **«ОТРОКИ ВО ВСЕЛЕННОЙ»** 0+
17.00 Д/ф «Баня, водка, гармонь, Голливуд» 12+
18.00 Вечерние новости (с субтитрами) 16+
19.00 «Две звезды. Отцы и дети». Новый сезон 12+
21.00 «Время» 16+
22.35 «Что? Где? Когда?» 16+
23.45, 0.10 Д/с «Арт и Факт» 12+
0.30 «На футболе» 18+
1.40, 2.20, 3.00, 3.35, 4.10 ПОДКАСТ.ЛАБ 16+

РОССИЯ 1

6.10, 1.30 Х/ф **«ЛИЧНЫЙ ИНТЕРЕС»** 12+
8.00 Местное время. Воскресенье
8.35 «Когда все дома с Тимуром Кизяковым»
9.25 Утренняя почта с Николаем Басковым
10.10 Сто к одному
11.00, 17.00 Вести 16+
12.00 Большие перемены
13.05 Т/с **«ВМЕСТО НЕЁ»** 16+
18.00 «Песни от всей души» 12+
20.00 Вести недели
22.00 Москва. Кремль. Путин
22.40 Воскресный вечер с Владимиром Соловьёвым 12+

РОССИЯ К

6.30 Лето Господне
7.05 М/ф «Приключения Буратино»
8.10 Х/ф **«ВЕЗУЧАЯ»**
9.30 Д/ф «Роман в камне»
10.00 Х/ф **«ЗАЛИВ СЧАСТЬЯ»**
11.20 Д/с «Невский ковчег. Теория невозможного»
11.50, 16.15 Книжный фестиваль «Красная площадь». Спецвыпуск
12.05 М/ф «Сказка о царе Салтане»
13.00 Игра в бисер
13.40 Д/с «Коллекция»
14.10 «Мой серебряный шар»
14.55, 0.20 Х/ф **«ДОБРЯКИ»**
16.30 «Картина мира»
17.10 Пешком...
17.40 Д/ф «Властелин оркестра»
18.35 «Романтика романса»
19.30, 19.45 Новости культуры
20.25 Д/ф «Дрезден. Хроника трагедии»
20.55 Х/ф **«ЗА ВИТРИНОЙ УНИВЕРМАГА»**
22.25 Шедевры мирового музыкального театра
1.40 Д/с «Искатели»
2.25 Мультфильмы

НТВ

4.55 Т/с **«БЕРЕГОВАЯ ОХРАНА»** 16+
6.35 «Центральное телевидение» 16+
8.00, 10.00, 16.00 «Сегодня»
8.20 «У нас выигрывают!» 12+
10.20 «Первая передача» 16+
11.00 «Чудо техники» 12+
11.55 «Дачный ответ» 0+
13.00 «НашПотребНадзор» 16+
14.05 «Однажды...» 16+
15.00 «Своя игра» 0+
16.20 Человек в праве 16+
17.00 «Следствие вели...» 16+
18.00 «Новые русские сенсации» 16+
19.00 Итоги недели
20.20 «Ты супер! 60+» 6+
23.00 «Звёзды сошлись» 16+
0.30 «Основано на реальных событиях» 16+
3.30 Т/с **«ЗАКОНЫ УЛИЦ»** 16+

ОТР (Общественное телевидение России)

6.00 Парламентский вестник 12+
6.15, 18.45 Дзержинского, 102 16+
6.30, 8.30 Актуальное интервью 12+
7.00 Про добро 12+
7.15, 17.45 Человек на Своём месте 12+
7.45, 17.00 За здоровье 16+
9.00 ОТРажение. Детям 12+
9.30, 15.05 Календарь 12+
10.00, 11.35, 15.00, 19.00 Новости 16+
10.05 ОТРажение. Воскресенье 12+
11.40 «На приёме у главного врача» 12+
12.20 Спецпроект ОТР «Отчий дом» 12+
12.35 Х/ф **«БЕЗ ПАНИКИ, МАЙОР КАРДОШ!»** 12+
14.05 «Большая страна» 12+
15.30, 1.00 Документальный фильм 12+
16.00 «Песня остаётся с человеком» 12+
16.15 «Моя история» 12+
18.15 Итоги на Своём 16+
19.05 «Клуб главных редакторов» 12+
19.45 «Игра в классики» 12+
20.25 Х/ф **«БЕЛЫЙ БИМ ЧЁРНОЕ УХО»** 12+
23.25 Д/ф «Сафари» 18+
1.15 Х/ф **«ТВИН ПИКС. ОГОНЬ ИДЁТ СО МНОЙ»** 18+
3.30 Х/ф **«ДУРАК»** 16+
5.30 Д/ф «Книжные аллеи. Адреса и строки». Петербург Абрамова 12+

5 Санкт-Петербург

5.00, 5.35 Т/с **«ПРОКУРОРСКАЯ ПРОВЕРКА»** 16+
6.25, 7.10, 8.10, 9.05, 10.10, 11.10, 12.10, 13.10, 14.10, 15.10, 16.10, 17.10 Т/с **«ВЫЖИТЬ ЛЮБОЙ ЦЕНОЙ»** 16+
18.10, 19.05, 19.55, 20.40, 21.35, 22.25, 23.15, 0.05, 0.50 Т/с **«СЛЕД»** 16+
1.35, 2.25, 3.10, 3.55, 4.40 Т/с **«ВЫЖИТЬ ЛЮБОЙ ЦЕНОЙ»** 16+

СПАС

ПОНЕДЕЛЬНИК, 29 мая

5.00, 23.55 День Патриарха 0+
5.10 Главное с Анной Шафран 16+
7.00 Мультфильмы 0+
7.30, 9.00 Утро на Спасе 0+
10.30, 1.35 «Святыни России» 6+
11.40, 0.40 Завет 6+
12.45 Простые чудеса 12+
13.35, 14.05, 14.30 Монастырская кухня 0+
15.00 Д/ф «Главное послушание в Богородицком Житенном монастыре» 0+
15.35, 2.30 Д/с «Детство. Возвращение» 12+
15.50 Х/ф **«РОЗЫГРЫШ»** 12+
17.50 Х/ф **«ГУТТАПЕРЧЕВЫЙ МАЛЬЧИК»** 12+
19.30, 3.10 Вечер на Спасе 0+
21.30 Д/с «Византия. Жизнь после смерти» 0+
22.20 Прямая линия. Ответ священника 12+
22.55 Прямая линия жизни 16+
0.10 Д/ф «Святой среди пиратов» 0+
2.40 Щипков 12+

ВТОРНИК, 30 мая

5.00, 23.55 День Патриарха 0+
5.10 Д/ф «В поисках святого города» 0+
5.40 Х/ф **«ПОДКИДЫШ»** 0+
7.00 Мультфильмы 0+
7.30, 9.00 Утро на Спасе 0+
10.30, 22.20 Прямая линия. Ответ священника 12+
11.05 В поисках Бога 6+
11.35 Расскажи мне о Боге 6+
12.10 Профессор Осипов 0+
12.45 Простые чудеса 12+
13.35, 14.05, 14.30 Монастырская кухня 0+
15.00 Д/ф «Святой среди пиратов» 0+
15.35, 2.05 Д/с «Детство. Возвращение» 12+
15.50 Х/ф **«РАСПИСАНИЕ НА ПОСЛЕЗАВТРА»** 12+
17.35 Х/ф **«РОЗЫГРЫШ»** 12+
19.30, 3.10 Вечер на Спасе 0+
21.30, 0.40 Д/с «Византия. Жизнь после смерти» 0+
22.55 Служба спасения семьи 16+
0.10 Д/с «День Ангела» 0+
1.20 Парсуна 6+
2.20 Встреча 12+

СРЕДА, 31 мая

5.00, 23.45 День Патриарха 0+
5.10 Х/ф **«РАСПИСАНИЕ НА ПОСЛЕЗАВТРА»** 12+
6.50 Мультфильмы 0+
7.30, 9.00 Утро на Спасе 0+
10.30, 21.30 Д/с «День Ангела» 0+
11.05, 22.05 Прямая линия. Ответ священника 12+
11.40, 1.25 Расскажи мне о Боге 6+
12.10, 1.50 Профессор Осипов 0+
12.45 Простые чудеса 12+
13.35, 14.05, 14.30 Монастырская кухня 0+
15.00 Д/с «Византия. Жизнь после смерти» 0+
15.50 Д/с «Детство. Возвращение» 12+
16.10 Х/ф **«ПОДКИДЫШ»** 0+
17.35 Х/ф **«ЗА ВИТРИНОЙ УНИВЕРМАГА»** 12+
19.30, 3.10 Вечер на Спасе 0+
22.40 «Русский мир» 12+
0.00 Д/ф «Святые воины» 0+
0.30 Д/ф «За малых сих» 16+
2.20 Встреча 12+

ЧЕТВЕРГ, 1 июня

5.00, 23.45 День Патриарха 0+
5.10 Х/ф **«ЗА ВИТРИНОЙ УНИВЕРМАГА»** 12+
6.55 Мультфильмы 0+
7.30, 9.00 Утро на Спасе 0+
10.30, 21.30, 0.00 Д/с «День Ангела» 0+
11.05, 22.05 Прямая линия. Ответ священника 12+
11.40 Расскажи мне о Боге 6+
12.10 Профессор Осипов 0+
12.45 Простые чудеса 12+
13.35, 14.05, 14.30 Монастырская кухня 0+
15.00 Д/ф «Святые воины» 0+
15.35, 1.00, 1.15 Д/с «Детство. Возвращение» 12+
15.50 Х/ф **«ПОДРАНКИ»** 12+
17.45 Х/ф **«МАЛЬЧИШКУ ЗВАЛИ КАПИТАНОМ»** 12+
19.30, 3.10 Вечер на Спасе 0+
22.40 «Святыни России» 6+
0.30 В поисках Бога 6+
1.30 Прямая линия жизни 16+
2.20 Встреча 12+

ПЯТНИЦА, 2 июня

5.00, 23.10 День Патриарха 0+
5.10 В поисках Бога 6+
5.40 Х/ф **«ПРОСТЫЕ ЛЮДИ»** 16+
7.10 Мультфильмы 0+
7.30, 9.00 Утро на Спасе 0+
10.30, 15.00, 22.05 Д/с «День Ангела» 0+
11.05 Прямая линия. Ответ священника 12+
11.40 Расскажи мне о Боге 6+
12.10 Профессор Осипов 0+
12.45, 2.00 Простые чудеса 12+
13.35, 14.05, 14.30 Монастырская кухня 0+
15.35 Д/с «Детство. Возвращение» 12+
15.50 Х/ф **«МАЛЬЧИШКУ ЗВАЛИ КАПИТАНОМ»** 12+
17.35 Х/ф **«ПОДРАНКИ»** 12+
19.30, 3.10 Вечер на Спасе 0+
21.30 Д/ф «Лики Богородицы» 0+
22.35 Д/ф «Святые воины» 0+
23.25 Бесогон 18+
0.25 «Спас-стрим» 0+
1.30 Д/с «Святые целители» 0+
2.40 Д/ф «В поисках святого города» 0+

СУББОТА, 3 июня

5.00, 1.35 День Патриарха 0+
5.10 Д/с «Человек перед Богом» 0+
5.40 Х/ф **«ДАЛЕКО ОТ МОСКВЫ»** 0+
7.45 М/ф «Заступница» 0+
8.20, 8.45 Мультфильмы 0+
8.30 Тайны сказок с Анной Ковальчук 0+
9.25, 22.35, 3.20 Простые чудеса 12+
10.15 В поисках Бога 6+
10.50, 2.50 Расскажи мне о Боге 6+
11.20, 1.50 Д/ф «В поисках святого города» 0+
11.55, 20.30 «Святыни России» 6+
13.00 Д/ф «Лики Богородицы» 0+
13.35, 2.20 Д/с «День Ангела» 0+
14.05 Д/с «Византия. Жизнь после смерти» 0+
14.55 Х/ф **«ЧЕЛОВЕК НА ПОЛУСТАНКЕ»** 0+
16.20 Х/ф **«О НЁМ»** 12+
18.00 Всенощное бдение. Прямая трансляция 0+
21.35 «Русский мир» 12+
23.25 Бесогон 18+
0.30 «Спас-стрим» 0+
4.00 Профессор Осипов 0+
4.30 Д/с «Альфа и Омега» 0+

ВОСКРЕСЕНЬЕ, 4 июня

5.00, 0.40 День Патриарха 0+
5.10 «Молитвослов» 0+
5.40 Х/ф **«ЧЕЛОВЕК НА ПОЛУСТАНКЕ»** 0+
7.00 Профессор Осипов 0+
7.35 Д/ф «В поисках святого города» 0+
8.05 Простые чудеса 12+
8.55 Завет 6+
10.00 Божественная литургия 0+
12.45 «Лето Господне» 6+
15.15 Д/с «День Ангела» 0+
15.50, 22.35 «Русский мир» 12+
16.55, 3.35 «Святыни России» 6+
18.00, 0.55 Главное 16+
20.00 Д/ф «Российский Златоуст» 0+
21.00 Парсуна 6+
22.00, 4.30 Щипков 12+
23.40 «Миром Господу помолимся» 0+
2.35 Бесогон 18+

ПРАВО

ДЕЛИМАЯ ДОЛЯ

Верховный Суд объяснил, кому достанутся части общего имущества

Разъяснения ВС РФ о разделе долей в общем имуществе супругов помогут многим семьям понять, кому и что принадлежит в совместной собственности.

Едва ли не большинство серьёзных приобретений семей – квартиры, дачи, машины – являются именно долевой собственностью. Сложным этот вопрос оказался не только для граждан, но и для судей, которым приходится всё чаще решать именно такие споры.

Если в браке была оформлена долевая собственность, является ли она совместно нажитым имуществом? Делятся ли доли, записанные на общих детей? Можно ли считать оформление долевой собственности соглашением о разделе недвижимости? На все эти вопросы ответил Верховный Суд, изучив материалы такого спора.

Всё началось с того, что после расторжения брака у бывших супругов возник спор о разделе совместно нажитого имущества. В период брака стороны за счёт общих средств приобрели земельный участок и жилой дом, который оформлен на мужа и двух общих дочерей. У каждого оказалось по 1/3 доли. Это дело первым заметил портал «Право.ru».

Но бывшая супруга посчитала, что находящаяся в собственности мужа 1/3 доля участка земли и дома является общей совместной собственностью супругов. И главное – она подлежит разделу в равных долях. Гражданка обратилась в суд, где просила признать за ней право собственности на 1/6 долю всей недвижимости. Но районный суд, куда поступило это дело, гражданке отказал.

Возмущённая женщина попыталась оспорить отказ районного суда, но и апелляция оставила решение без изменения. В итоге все местные суды пришли к выводу, что стороны в период брака произвели раздел совместно нажитого имущества с отступлением от начала равенства долей, с учётом интересов несовершеннолетних детей. Поэтому принадлежащая мужу доля, треть спорной недвижимости – участка и дома, общей совместной собственностью не является и разделу не подлежит.

И вот тогда экс-супруга обратилась в Верховный Суд РФ. Там Судебная коллегия по гражданским делам материалы спора изучила и напомнила коллегам следующие важные моменты.

Суд сказал, что супруги вправе по своему усмотрению изменить режим общей совместной собственности нажитого в браке имущества или его части на основании брачного договора или «любого иного соглашения, не противоречащего нормам действующего законодательства».

Об этом, как указал высокий суд, сказано сразу в нескольких статьях Семейного кодекса. А именно в статьях 37, 38, 41-42.

По заявлению Верховного Суда каких-либо достоверных доказательств, подтверждающих, что между бывшими супругами было достигнуто соглашение о разделе совместно нажитого имущества, в материалах этого гражданского дела нет.

Ни договор купли-продажи земельного участка с жилым домом, ни регистрация права общей долевой собственности таким соглашением о разделе общего имущества супругов не являются.

А если соглашения о разделе совместно нажитого имущества нет, оно делится поровну между супругами.

Поэтому ВС РФ отменил все принятые ранее местными судами решения по этому спору и отправил дело на новое рассмотрение в суд первой инстанции, чтобы тот пересмотрел его с учётом мнения Судебной коллегии по гражданским делам.

Юристы в этой связи напоминают гражданам, попавшим в аналогичную ситуацию, что всё нажитое в браке принадлежит обоим супругам.

Кроме того, эксперты напоминают, что есть ещё и разъяснения Пленума самого Верховного Суда (от 5 ноября 1998 года №15). В этом постановлении дословно сказано следующее: «Право на общее имущество, нажитое супругами в период брака, принадлежит обоим супругам независимо от того, кем из них и на чьё имя оно приобретено. В случае спора супруги не обязаны доказывать факт общности такого имущества».

Закон устанавливает, что раздел имущества супругов должен совершаться в установленном порядке: брачным договором, соглашением либо судом.

Поэтому новый суд, который состоится по этому спору, должен выяснить ряд важных моментов. И прежде всего – заключались ли между сторонами брачный договор или соглашение о разделе имущества. Если выяснится, что не заключались, то суд должен будет удовлетворить иск.

Использованы материалы «Российской газеты»

ЭНЦИКЛОПЕДИЯ ЗДОРОВЬЯ

БОЛЕЗНЬ ИЗ ПРОШЛОГО

У большинства взрослых жителей России нет иммунитета к дифтерии. Причина – отказ от вакцинации. В детстве прививку делают всем, но её действие сохраняется лишь 10 лет, затем процедуру надо повторять.

До второй половины XX века заболевание являлось основной причиной детской смертности. На фоне вакцинации 1980-2000-х годов число случаев дифтерии снизилось более чем на 90%, но инфекция не исчезла. Дело в высокой заразности заболевания, примерно как у COVID-19. Основной путь передачи – воздушно-капельный. Источником заражения могут быть и пациенты с дифтерией, и здоровые носители инфекции. Реже она передаётся через руки, предметы. Дети 3-7 лет особенно восприимчивы к болезни, но в последнее время растёт количество пациентов среди подростков и взрослых.

МНОГОЛИКИЙ ВРАГ

Дифтерия характеризуется фибринозным воспалением, чаще страдают слизистые рото- и носоглотки. Есть другой тип – токсическое поражение почек, сердечно-сосудистой, нервной систем. Возбудитель болезни – дифтерийная палочка, но внутренние органы и центральная нервная система страдают от вырабатываемого бактерией токсина.

СИМПТОМЫ

Инкубационный период длится от нескольких часов до 7-10 суток (чаще 2-5 суток). Клинические проявления варьируются.

Дифтерия ротоглотки обычно начинается с повышения температуры до 38-39°С в течение 2-3 дней, общего недомогания, слабости и боли в горле при глотании. Миндалины увеличены, отёчны, на них появляется плотная плёнка бело-серого цвета. Наблюдается увеличение и болезненность шейных лимфоузлов.

При поражение гортани возможна закупорка её просвета плёнкой и развитие истинного крупа. Он начинается с громкого лающего кашля, осиплости голоса. Затем появляются симптомы сужения гортани – потеря голоса, нарастание одышки, беззвучный кашель, удлинение вдоха. На третьей стадии развивается дыхательная и сердечно-сосудистая недостаточность. Без медицинской помощи пациент может умереть.

После перенесённой дифтерии формируется иммунитет, он сохраняется около 10 лет. Повторное заражение возможно, но болезнь будет протекать легче и без осложнений.

ПРОГРАММА ЛЕЧЕНИЯ

Введение антитоксической противодифтерийной сыворотки (ПДС) является основным методом терапии, но препарат эффективен только в первые часы болезни. Такое лечение нередко сопровождается осложнениями, поэтому проводится под наблюдением врача и по жизненным показаниям.

Пациентам назначают антибактериальную терапию, проводят дезинтоксикацию, дают жаропонижающие, противовоспалительные, седативные препараты, противомикробные средства. Бессимптомным носителям для предотвращения распространения инфекции показаны антибиотики.

НА ПРИВИВКУ!

Основа профилактики – вакцинация. В состав современных препаратов входит облегчённая версия токсина, она не может причинить вред. Продолжительность иммунной защиты примерно 10 лет, с таким интервалом надо ревакцинироваться.

ВАЖНО ЗНАТЬ

Прививка направлена против бактериального токсина, а значит, вакцинированные люди могут быть носителями дифтерийной палочки и источником инфекции. Это важно знать родителям, отказывающимся прививать детей. Мамы и папы считают, что в окружении людей, прошедших иммунизацию, ребёнок вне опасности. Такая стратегия не работает.

СХЕМА ИММУНИЗАЦИИ

	I ПРИВИВКА	II ПРИВИВКА	III ПРИВИВКА
Вакцинация	3 мес.	4,5 мес.	6 мес.
Ревакцинация	18 мес.	6–7 лет	14 лет, далее каждые 10 лет

ВОЗМОЖНЫ ПРОТИВОПОКАЗАНИЯ. ПРОКОНСУЛЬТИРУЙТЕСЬ С ВРАЧОМ

ПРАВОСЛАВНЫЙ КАЛЕНДАРЬ

23 мая – Апостола Симона Зилота. Святого Симона Печерского. Блаженного Симона, Христа ради Юродивого, Юрьевецкого. *Киево-Братской иконы Божией Матери.*

24 мая – Отдание праздника Пасхи. Предпразднство Вознесения Господня. Священномученика Мокия. Равноапостольного Ростислава, князя Великоморавского. **Равноапостольных Мефодия и Кирилла, учителей Словенских. День тезоименитства Святейшего Патриарха Московского и всея Руси Кирилла.**

25 мая – ВОЗНЕСЕНИЕ ГОСПОДНЕ. Священномученика Ермогена, патриарха Московского и всея Руси чудотворца.

26 мая – Попразднство Вознесения Господня. Мученицы Гликерии, девы, и с нею мученика Лаодикия, стража темничного. Перенесение мощей преподобномученика Макария, архимандрита Каневского, игумена Пинского, Переяславского чудотворца.

27 мая – Попразднство Вознесения Господня. Блаженного Исидора, Христа ради юродивого, Ростовского чудотворца. *Теребенской и Ярославской (Печерской) икон Божией Матери.*

28 мая – Неделя 7-я по Пасхе, святых отцев I Вселенского Собора. Преподобного Пахомия Великого. Святителя Исаии, епископа Ростовского, чудотворца. **Благоверного царевича Димитрия, Угличского и Московского.** *Челнской и Псково-Печерской, именуемой «Умиление», икон Божией Матери.*

29 мая – Попразднство Вознесения Господня. Преподобного Феодора Освященного. Перенесение мощей Ефрема Перекомского, Новогородского чудотворца.

30 мая – Попразднство Вознесения Господня. Апостола Андроника и святой Иунии, помощницы его.

ИМЕНИННИКИ

23 МАЯ – Василий, Таисия

24 МАЯ – Александр, Иосиф, Кирилл, Михаил, Ростислав

25 МАЯ – Герман, Дионисий, Евдокия, Иван, Пётр, Семён, Фёдор, Филипп

26 МАЯ – Александр, Василий, Георгий, Ефим, Ирина, Макарий, Сергей, Христофор

27 МАЯ – Александр, Иван, Леонтий, Максим, Марк, Никита, Пётр

28 МАЯ – Анастасия, Арсений, Дмитрий

29 МАЯ – Александр, Георгий, Ефрем, Николай, Пётр, Фёдор

30 МАЯ –Николай, Стефан

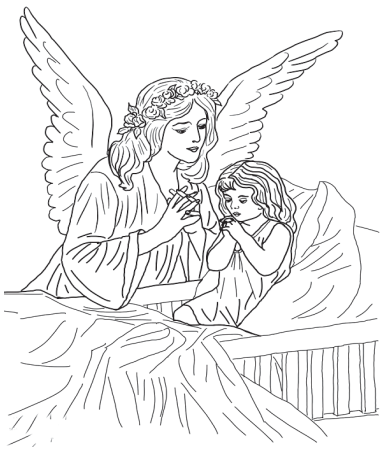

КУЛИНАРНАЯ КНИГА

МЯСНЫЕ КАРМАШКИ С НАЧИНКОЙ

- Куриная грудка (около 500 г) – 2 куска
- Томат – 1 шт.
- Сыр – 20 г
- Томатная паста – 3 ч. л.
- Базилик и укроп – по 2 веточки
- Горчица, чёрный молотый перец и соль – по вкусу

Сделать в курином филе продольные надрезы, немного посолить и поперчить мясо внутри. Затем положить в каждую порцию по 2 ломтика помидора и по кусочку сыра, смазать горчицей, затем томатной пастой, добавить базилик. Готовить в духовке 20-30 минут при 200°С. Перед подачей украсить укропом.

ТОМАТЫ С ВЕТЧИНОЙ

- Томаты крупные – 4 шт.
- Сыр – 100 г
- Ветчина – 100 г
- Специи – по вкусу
- Зелень – 10 г

У томатов срезать макушку и удалить сердцевину. Нарезать сыр и ветчину соломкой и смешать с мякотью помидоров. Наполнить получившейся начинкой каждый томат и отправить в разогретую до 180°С духовку на 10-15 минут. Украсить мелко нарезанной зеленью.

СЛОЁНЫЙ САЛАТ С КУРИЦЕЙ И ГРИБАМИ

- Куриное филе – 200 г
- Репчатый лук – 1 головка
- Морковь – 1 шт.
- Картофель – 1 шт.
- Шампиньоны – 100 г
- Яйцо – 1 шт.
- Сыр – 20 г
- Растительное масло – 1 ст. л.
- Майонез – 30 г
- Зелень – 10 г
- Соль – по вкусу

Отварить куриное филе, овощи и яйцо, остудить и очистить. Лук и шампиньоны мелко нарезать и обжарить на растительном масле. Каждый слой смазать небольшим количеством майонеза. На дно положить нарезанное куриное мясо, затем измельчённую зелень, тёртый картофель, грибы, мелко нарезанное яйцо, морковь. Верхний ярус салата украсить тёртым сыром.

УРОКИ ВЕРЫ

Мысли на каждый день года

Силу Вознесения Господня св. Павел выражает так: «восшед на высоту, пленил плен и дал дары человекам». Удовлетворив правде Божией, Господь отверз для нас все сокровища благости Божией. Это и есть плен, или добыча вследствие победы. Начало раздаяния этой добычи человекам есть сошествие Святого Духа, Который, сошедши единожды, всегда пребывает в Церкви и каждому подаёт что кому потребно, беря всё из того же единожды пленённого плена. Приди всякий и бери. Но заготовь сокровище-хранительницу – чистое сердце; имей руки, чем брать – веру неразмышляющую, и приступи исканием уповающим и неотступно молящимся.

Святитель Феофан Затворник, www.days.pravoslavie.ru

ЗЕЛЁНАЯ АПТЕКА

ОДУВАНЧИК

Одуванчик самый ранний природный лекарь. У него целебно всё: корни, листья, цветы и даже полые стебли. Он улучшает обмен веществ, помогает сердцу, почкам и суставам, укрепляет нервную систему, зрение и память. И главное – «лекарства» из него очень даже вкусны.

Продолжение. Начало в №21

ЛЕЧЕБНЫЕ СВОЙСТВА

ВИТАМИНЫ

- Горсть зелени одуванчика обеспечивает более 500% суточной нормы витамина К, необходимого для мышц и сердца.
- Польза цветков одуванчика в богатстве витаминами А, В1, В2, С.

КОЖА

- Отвар из одуванчика хорошо дезинфицирует, помогая облегчать течение псориаза, экземы и угревой сыпи.
- Регулярные протирания одуванчиковой водой делают кожу эластичной и упругой.

ПИЩЕВАРЕНИЕ

- Семена одуванчика стимулируют пищеварение, помогая усвоению тяжёлой пищи.
- Корень применяется как мягкое слабительное.
- Большое количество клетчатки в листьях нормализует пищеварение.
- Обладает сильным мочегонным действием.
- Отвар одуванчика полезен при застое желчи и выведении гельминтов.
- Зелень одуванчика эффективно чистит печень.

ОБЩЕЕ

- Чай из одуванчика не только тонизирует организм, но и обладает противоопухолевым действием, убивая лейкозные клетки.
- Даже отвары сохраняют полезные свойства одуванчика, чистят кровь, тонизируя организм.

ОТВАР ИЗ КОРНЯ

Помогает при хронических запорах.

Отварите 30 г измельчённых корней одуванчика в 1 л воды. Принимайте по полстакана в день независимо от приёма пищи до получения стойкого желаемого результата.

МЁД ИЗ ОДУВАНЧИКОВ

Хорош при простуде, ангине, общей слабости и как жаропонижающее средство.

400 цветков (это не много, ведь мы делаем мёд, а он должен получиться густым и тягучим) промойте в дуршлаге, дождитесь пока полностью стечёт вода, положите в кастрюлю, залейте 2 стаканами воды, прокипятите 20 минут на малом огне, укутайте на сутки. Процедите, цветы отожмите и выбросьте. В отвар добавьте 1 кг сахара и 3 измельчённых в мясорубке лимона, варите 50 минут. Горячим разлейте в банки, остудите. Храните в холодильнике. Принимайте по 1 ч. л. на стакан воды.

ЭКСТРАКТ ЦВЕТКОВ ОДУВАНЧИКА

Отличное тонизирующее средство повышает работоспособность, снижает утомляемость и улучшает аппетит.

Освободите цветки от корзиночек, соберите только самые большие краевые лепестки (серединка цветка не нужна), кладите их в стеклянную банку, пересыпая сахарным песком и утрамбовывая деревянным пестиком, пока она не наполнится, что называется, «под завязку». На трехлитровую банку потребуется 1 кг сахара. Закройте плотно крышкой и поставьте на 2 месяца в тёмное место. Готовый экстракт имеет однородную массу, приятный запах и вкус жжёного сахара. Принимайте натощак по 1 ч. л. на стакан чая. Храните экстракт в холодильнике.

НАСТОЙКА ИЗ СТЕБЛЕЙ

От боли в косточках больших пальцев ног помогает настойка из стеблей одуванчика. Собирать их нужно в конце сезона, когда цветки станут белыми пушистыми шариками. Держа цветок срежьте ножницами стебель у основания, отстригите белую головку и положите его в банку или бутылку. Наполните ёмкость и залейте водкой так, чтобы были покрыты все трубочки. Настаивайте в тёмном месте 2 недели и смазывайте косточки утром и вечером. Храните настойку не более 12 месяцев в тёмном месте, но не в холодильнике, чтобы не подогревать для каждой процедуры.

ВОЗМОЖНЫ ПРОТИВОПОКАЗАНИЯ. ПРОКОНСУЛЬТИРУЙТЕСЬ С ВРАЧОМ

САМОЧУВСТВИЕ

ДАННЫЕ О СОДЕРЖАНИИ ХЛОРИДА НАТРИЯ В ПРОДУКТАХ

В мире осталось не так уж много стран, где информацию о содержании соли в продуктах не приводят на этикетке. Россия – одна из них.

«АиФ» проделали огромную работу, «просканировав» ГОСТы основных продуктов и составив справку о содержании в них соли (см. инфографику). В большинстве из них приведена информация о предельном количестве соли. В реальности её может быть меньше, но это бывает редко. Производители не экономят на дешёвом компоненте, тем более что хлорид натрия, с одной стороны, усиливает вкус продукта, а с другой – помогает маскировать его недостатки. Но всё же на цифры из госстандартов можно ориентироваться.

Важно понимать, что значение имеет не только количество соли в продукте, но и то, как часто вы его употребляете. Сравним, к примеру, сливочное масло и хлеб – в них соли примерно одинаково. Но масло мы едим по чуть-чуть, а хлеб в нашем рационе постоянно. Даже в официальной продуктовой корзине предусмотрено 380 г этого продукта в день (190 г белого и столько же чёрного). Так вот, с 400 г хлеба в день человек поглощает 4-5 г соли.

Сравните это с дневной нормой, которая составляет 5-6 г (а для больных гипертонией не больше 3 г). Получается, что только за счёт хлеба человек может регулярно покрывать норму соли. Примерно такой же эффект, как 400 г хлеба, дадут и 200 г варёных колбас или сосисок.

Интересно, что один из продуктов с самой «солёной» репутацией содержит в 2 раза меньше «белой смерти». Речь о сале – в 100 г всего 3 г соли. И то она сосредоточена в основном на его поверхности в виде белых кристалликов. Если их хорошенько соскрести, то соли в сале окажется существенно меньше, чем в колбасах.

СКОЛЬКО ГРАММОВ СОЛИ СОДЕРЖИТСЯ В 100 Г ПРОДУКТА

КОЛБАСНЫЕ И МЯСНЫЕ ИЗДЕЛИЯ

Варёные колбасы, сосиски и сардельки

Докторская.....**до 2,1**
Любительская, Телячья, Русская, Чайная.....**до 2,4**
2 сосиски (каждая по 50 г) Любительские, Молочные, Говяжьи.....**до 2**
Русские.....**до 2,1**
Особые.....**до 2,2**
1 сарделька (100 г) Говяжьи, Свиные, Обыкновенные.....**до 2,3**

Пельмени

10 шт. сырых (100-120 г), независимо от марки....**1,7-2**

РЫБА

Сельди и сардины тихоокеанские пряного посола и маринованные.....**6-10**
Сельдь специального посола (пресервы).....**6-8**
Лососевые .....**3-5** (малосолёные) и **5-8** (слабосолёные)
Скумбрия.....**6-8** и ставрида (слабосолёные) пряного посола и **8-10** (среднесолёные)
Сардина и сардинопс (иваси) пряного посола....**6-8**

Сливочное масло солёное.....**до 1**

Продукты из свинины

Варёные окорока Тамбовский и Воронежский, ветчина в оболочке, бекон прессованный.....**до 3**
Копчёно-варёные корейка, грудинка, окорока Тамбовский и Воронежский, балык в оболочке.....**до 3,5**
Сырокопчёные корейка, грудинка на кости.....**до 4,0**
Сырокопчёные окорока Тамбовский и Воронежский, грудинка бескостная, рулеты Ленинградский и Ростовский.....**до 5**

Варёно-копчёные колбасы

Московская, Баранья, Славянская.....**до 4**

РЫБНЫЕ КОНСЕРВЫ

Из копчёной рыбы в масле.....**1-2**
Из обжаренной рыбы в масле.....**1,2-2,2**
Из тихоокеанских лососевых рыб натуральные.....**1,2-2**
Из сардин и сельдевых рыб в масле.....**1-2,3**
Из обжаренной рыбы в маринаде.....**1-2,3**
Из кусковой печени...**1,2-2,5**
Из измельчённой.....**1,2-2**

Чипсы.....**1,3**
Майонез.....**1,6**
Хрен.....**2,3-2,6**

Колбасы сырокопчёные и сыровяленые

Сухие и сыровяленые Брауншвейгская, Московская, Еврейская, Сервелат и т. д.....**до 6**
Полусухие Брауншвейгская, Московская, Еврейская, Особенная, Сервелат и т. д.....**до 5**

Сало, шпик и продукты из них

Сало классическое (сухой посол), белорусское (рассольное), копчёное.....**до 3**
Грудинка солёная.....**до 4**
Бекон солёный.....**до 6**

ОВОЩНЫЕ КОНСЕРВЫ

Капуста квашеная.....**1,2-2**
1 средний солёный огурец (100 г).....**2,5-4,5**
1 средний солёный помидор (130 г).....**2,6-5,2**
Овощи фаршированные в томатном соусе.....**1,3-1,8**
Икра из баклажанов, кабачков и др. овощей.....**1,2-1,6**

Хлеб.....**1-1,2**
кусок хлеба 40 г плюс кусок селёдки (50 г) пряного посола.....**3,4-5,5**

Использованы материалы «АиФ»

КУЛИНАРНАЯ КНИГА

ТВОРОЖНАЯ ЗАПЕКАНКА С ТЫКВОЙ

- Яйца – 2 шт.
- Изюм – 25 г
- Сливочное масло – 1 ч. л.
- Сахар – 3 ст. л.
- Творог – 100 г
- Манка – 2,5 ст. л.
- Тыква – 250 г

Очищенную тыкву нарезать на крупные куски и отправить в разогретую до 180°С духовку на 40 минут. Остудить и размять блендером. Смешать с половиной манки, яйцом и сахаром. Изюм промыть и добавить в творог, положить яйцо, оставшуюся манку и вторую часть сахара. Форму для запекания смазать маслом, наполнить тыквенным пюре, сверху положить творожую массу. Выпекать 50 минут при 180°С.

ЗАПЕКАНКА «ВКУС ДЕТСТВА»

- Творог – 450 г
- Молоко – 90 мл
- Манка – 45 г
- Яйцо – 2 шт.
- Сахар – 2,5 ст. л.
- Соль – 0,2 ч. л.
- Сливочное масло – 0.8 ст. л.

Перетереть творог через сито или пробить блендером, смешать с сахаром, солью и молоком, яйцами и манкой. Оставить на 15 минут, чтобы крупа набухла. Форму для запекания смазать сливочным маслом, заполнить тестом и поставить в разогретую до 180°С духовку на 30 минут. Готовую запеканку остудить и нарезать порционными кусочками. Подавать со сметаной или сгущёнкой.

ТВОРОЖНО-БАНАНОВЫЙ СМУЗИ

- Бананы – 3 шт.
- Творог – 300 г
- Молоко – 180 мл
- Овсяные хлопья – 3 ст. л.
- Мёд (если бананы очень спелые, ингредиент лучше исключить) – 3 ч. л.

Бананы почистить, мякоть нарезать кусочками, положить в блендер, добавить творог, мёд. Взбить до однородной консистенции. Овсяные хлопья замочить на 10-15 минут в молоке, перелить массу в банановую основу и снова взбить. Разлить по стаканам и подавать. По желанию можно добавить мяту или кинзу.

ВО САДУ ЛИ, В ОГОРОДЕ

ВСЁ ПУЧКОМ!

Листовой салат на полках супермаркетов стоит дорого, но тратиться не стоит, вырастить зелень на огороде совсем несложно.

КСТАТИ

Капуста кейл выдерживает морозы до –15 градусов. Не убирайте растение с грядки на зиму, с большой вероятностью на толстом стволе уже в конце марта появятся листья.

УНИВЕРСАЛЬНАЯ ГРУППА

Многие культуры приживутся и в балконном ящике, и в цветочных горшках. У зелени поверхностные корни, ей не нужна богатая почва, но требуются хорошее освещение и полив. Салатных сортов много, у каждого есть свои особенности, в частности сроки посева.

1. Айсберг – рыхлые кочаны с нежными листьями сажают с интервалом в две недели с мая до конца августа.

2. Кресс-салат – готов уже через 10-15 дней после всходов, можно обновлять грядки каждые 14 дней.

3. Листовой обычный и кудрявый салат имеет смысл сеять каждые две недели до сентября.

4. Латук – рыхлый кочанчик с приятной горчинкой, высаживается с мая до середины августа.

5. Ромен даёт рыхлые розетки с толстой центральной прожилкой, ценится за нежный ореховый привкус. Высевается каждые 3 недели.

6. Мангольд – салатная свёкла, её сажают в мае, раз за сезон. В пищу идут черешки и листья.

7. Индау (рукола) в апреле быстро взойдёт из семян и разрастётся буйным кустом. Легко размножается самосевом.

ЛЕЧЕБНАЯ КОМАНДА

Цикорные салаты способны заменить некоторые лекарства. Горчинка листьев вызвана содержанием в них интибина, это вещество служит мочегонным средством, что делает культуры полезными при заболеваниях почек и сердца.

8. Радиччио – красный с белыми жилками, довольно плотный кочан. Его сеют с начала мая до середины августа.

9. Эндивий – с кудрявой розеткой и резными листьями. Посадка с мая по август.

10. Витлуф – салат с крупной широколистной головкой можно сеять на рассаду в марте, переносить в открытый грунт через 30 дней.

11. Эскариол – культура с неразрезанными широкими листочками. На рассаду высевают в марте, время для переезда на грядки – май.

12. Мизуна – салатная капуста, напоминает руколу. Вырастить её можно даже дома. Культура полезна людям с заболеваниями сосудов. Посев в третьей декаде апреля.

13. Кейл – растение с кудрявыми листьями тоже является салатной капустой. Это чемпион по содержанию витаминов группы В, А, С, К, РР, бета-каротина. Посадка – вторая половина апреля.

ЮНОСТЬ, ОПАЛЁННАЯ ВОЙНОЙ

Мальчики суровой военной поры... Солдаты последнего призыва. Самые молодые ветераны Великой Отечественной войны. Они шагнули под пули, расставшись с любимыми девушками, оставив в слезах матерей. Их юность опалена пожаром сражений. Память о них не меркнет в сердцах потомков.

Один из солдат последнего призыва – житель города Пятигорска **Николай Алексеевич ГЛУХОВ.** Скромный человек, он никогда не кичился своей биографией, хотя она была полна героических поступков и суровых испытаний.

Коля родился в апреле 1927 года в деревне Сосновка Саратовской области. Он любил свою маленькую деревушку, которой нет даже на большой карте. Но она была для сельского паренька частицей огромной Родины, защищать которую он ушёл в семнадцать лет.

...Навсегда врезался в память августовский день 1944 года, когда он получил повестку из военкомата. Солнце светило ровно и спокойно, будто не торопясь согреть плодоносную землю медовыми лучами. Тёплый воздух, звенящая тишина, прохлада дубравы, где бьёт в зарослях родник – всё дышало жизнью.

В этот летний день для Николая Глухова закончилась безмятежная пора юности. Пришлось отложить учебники, гантели и боксёрские перчатки и надеть гимнастёрку. Молодого бойца направили на обучение в Харьковское военно-авиационное училище, где готовили летчиков-наблюдателей и штурманов. Училище дислоцировалось в Томске, куда в годы войны было эвакуировано из Харькова.

Новобранцы проходили военную службу в подразделениях, не входивших в состав действующей армии, шли следом за фронтом, выполняли боевые задачи, получая при этом ранения.

Радость ликования, с которой солдаты встретили День Победы, трудно было передать словами. Они чувствовали себя самыми счастливыми, ведь они были настоящими героями великой войны. Хотелось поскорее приехать домой, обнять мать, увидеться с родными. Каждый строил большие планы на мирную жизнь.

Но война для Николая Глухова не закончилась.

В июне 1945 года его направили в воинскую часть, сначала в Читу, затем в Иркутск и Омск. Шла подготовка к завершению Второй мировой войны. Войска, где проходил службу Глухов, готовили к отправке на Дальний Восток для разгрома японских милитаристов.

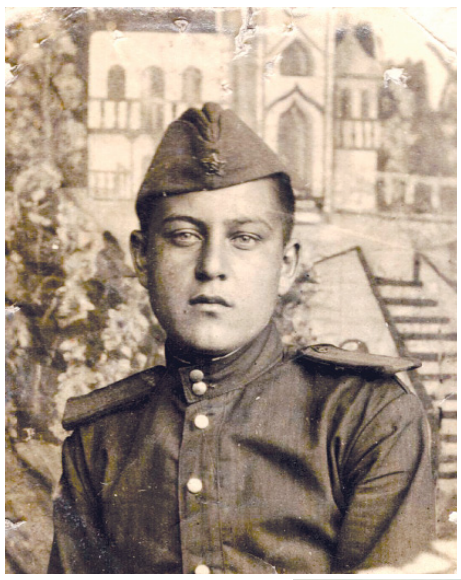

В июне 1945 года личный состав части был переброшен на Дальний Восток.

Николаю Алексеевичу вместе с собратьями по оружию пришлось преодолевать безводные степи и песчаные пустыни Монголии, горные хребты Большого Хингана, испытать ливневые дожди, утомительную дневную жару и пронизывающий ночной холод. А главное – штурмовать создававшиеся японцами в течение многих лет мощные укреплённые районы, которые преграждали доступ к центральным областям Маньчжурии.

Шли боевые занятия, позже поступил приказ на совершение пешеходного марша. Части двинулись на территорию Монголии, подошли к границе с Китаем... И тут долгожданная радость – известие о победе Советского Союза над Японией, разгроме Квантунской армии и завершении Второй мировой войны.

Но рано было снимать шинель солдату последнего военного призыва. Группировку войск, где служил сержант Николай Глухов, направили на Курильские острова, на остров Уруп, где он прослужил пять с половиной лет и где был удостоен медали «За победу над Японией».

В задушевных беседах с сыном Алексеем Николай Алексеевич Глухов с болью в сердце вспоминал трудное военное время, особо отмечал отеческое отношение к солдатам со стороны офицеров. Эти годы закалили его характер, научили мужеству, терпению и настоящей солдатской дружбе.

– Отец нередко повторял запавшие ему в душу когда-то прочитанные слова: «Как только из нашей памяти сотрётся последняя война, сразу начнётся другая». Все должны знать правду о войне. При этом отец не стеснялся слёз, которые текли по морщинистым щекам, – вспоминает сын героя.

Возвратился Николай Глухов в Томск, где его ждала мама и многочисленные родственники. Поступил на работу на крупный завод «Манометр», где возглавлял комсомольскую организацию. Затем, пройдя соответствующую подготовку, работал рентген-лаборантом в городской поликлинике, где пользовался авторитетом и уважением сотрудников и пациентов.

В 1957 году поступил в Томский педагогический институт, на факультет иностранных языков, приобрёл специальность «учитель немецкого языка». Работал в школе рабочей молодежи, затем в Томском политехническом институте.

В 1979 года переехал с супругой в Пятигорск, работал на заводе «Пятигорсксельмаш» старшим инженером. Выйдя на пенсию, Николай Алексеевич посвятил себя семье и воспитанию троих внуков, которые считали его «самым лучшим на свете дедушкой». Его любовь к детям, доброта, профессиональные качества педагога делали деда кумиром детворы.

Для родных было сначала удивительно, когда дедушка увлёкся живописью – писал пейзажи акварелью, пастелью и даже маслом. В последние годы Николай Алексеевич увлекся флористикой. Вместе с внуками составлял букеты, композиции, панно, коллажи из разнообразных природных материалов: цветов, листьев, трав, плодов.

Вся семья радовалась, когда талантливого мастера прикладного искусства на выставках его творческих работ отмечали Почётными грамотами, благодарственными письмами,.

Со своей супругой Валентиной Лукьяновной Николай Алексеевич прожил в любви и согласии шестьдесят семь лет. Главное богатство семьи Глуховых – двое детей, трое внуков и трое правнуков, в которых основатели семьи, как говорится, души не чаяли.

Их брак был зарегистрирован в городе Томске 9 Мая в День Великой Победы. Традицией в семье Глуховых стало празднование этого события. В этот день к «молодожёнам» всегда приезжали их дети, внуки со своими детьми, чтобы поздравить их с двойным праздником – с годовщиной бракосочетания и Днём Победы. Когда супруги были помоложе, эти события отмечались у них на даче. Вообще, увлечение садовыми работами – это отдельная тема. Почти сорок лет Николай Алексеевич и Валентина Лукьяновна с большим вдохновением и усердием трудились на даче садоводческого товарищества, которую сделали образцово-показательной. Регулярные работы в саду, как они полагают, в большей степени способствовали сохранению здоровья и их долгожительству.

Валентина Лукьяновна была инициатором переезда семьи из Кемеровской области в город Пятигорск, куда она в 1977 году была приглашена на работу городским отделом здравоохранения, как опытный организатор здравоохранения. В течение десяти лет эта влюблённая в медицину женщина трудилась в горздравотделе, возглавляла оргметодкабинет Пятигорской городской больницы №1. По инициативе Валентины Лукьяновны Глуховой был создан институт главных внештатных специалистов, организована система диспансеризации в Пятигорске, внедрён мониторинг показателей деятельности лечебно-профилактических учреждений.

Высокий профессионализм, талант организатора и душевная чуткость Валентины Лукьяновны завоевали ей заслуженное уважение во время работы в госпитале для инвалидов и ветеранов Великой Отечественной войны и в клинике Пятигорского НИИ курортологии. Только в восемьдесят три года Глухова ушла на пенсию.

Династию медиков продолжили дети.

Дочь Лариса по специальности врач, работает по настоящее время в одной из московских поликлиник. Сын Алексей в течение шестнадцати лет был главным врачом Пятигорской клиники НИИ курортологии, защитил диссертацию кандидата медицинских наук по организации здравоохранения. В настоящее время трудится в должности заведующего научно-организационным отделом Пятигорского НИИ курортологии ФМБА России.

Врачебную династию продолжила старшая внучка Глуховых – Юлия, которая после окончания Ставропольского мединститута работала в Тюменской области участковым врачом-терапевтом. В настоящее время занимается воспитание двух детей.

Таким образом, в семье Глуховых – три поколения врачей, что довольно редко можно встретить в наше время.

Николай Алексеевич Глухов ушёл из жизни, немного не дожив до своего 95-летия.

Шагнувший юнцом под пули, ветеран Великой Отечественной войны, отважный воин, прекрасный семьянин, патриот нашей великой России, он навсегда в бессмертном полку под победными знамёнами среди солдат последнего призыва, о которых мы не вправе забывать!

Лариса Прозорова

НА СНИМКАХ:
Н.А. Глухов в 1944 году;
Н.А. Глухов с супругой.

ДЕНЬ СМЕЛЫХ РЕШЕНИЙ

День смелых решений отмечается 27 мая. Праздник придуман для того, чтобы у неуверенных людей появился повод отважиться на дерзкий отчаянный шаг.

У каждого человека в жизни есть поступки, на которые он не решается. Этот день – прекрасный повод совершить тот шаг, на который не хватало внутренних сил раньше. Смелое решение приходит спонтанно или является плодом долгих размышлений и колебаний. Оно не обязательно оптимальное и правильное. Но лучше сожалеть о содеянном, чем об упущенном. Ведь предоставленные судьбой шансы не возвращаются.

Мнение о том, что смелые поступки присущи сильным личностям, лидерам – ошибочное. Таким людям в силу своего положения чаще приходится делать выбор, принимать серьёзные решения, ведь на кону порой стоит судьба и дальнейшее благополучие других. Для среднестатистического обывателя смелым шагом может стать всё что угодно: создание семьи, смена работы или места жительства, прыжок с парашютом. То, что для одних людей является рутинным и обыденным, для других представляется невыполнимым. Главная причина этого – страх.

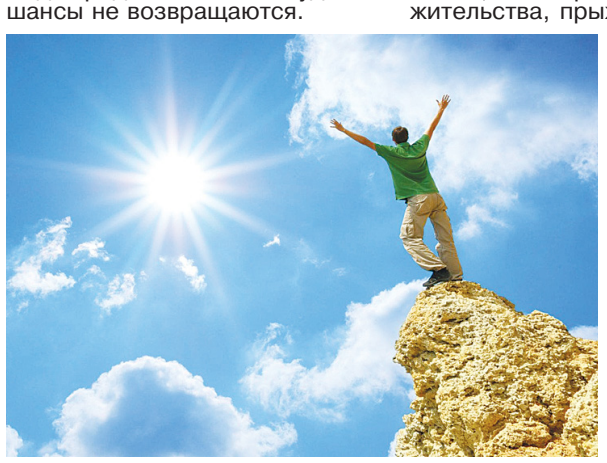

Смелое решение – не подвиг, а скорее поступок, который направлен на повышение собственной самооценки.

ВСЕМИРНЫЙ ДЕНЬ ЧЕРЕПАХИ

Черепаха символизирует мудрость, долголетие и богатство. В её честь основан международный праздник – Всемирный день черепахи, который отмечается 23 мая.

Цель праздника – привлечь внимание общества к вопросам сохранения популяции этих животных. Ведь ежедневно черепахи становятся жертвами человечества, которое вольно и невольно их уничтожает.

ИСТОРИЯ

Праздник возник в 2000 году. Инициатором события выступило Американское общество спасения черепах, которое было создано в 1990 году в американском городе Малибу (штат Калифорния).

Члены организации, любители животных в этот день проводят информационные акции, строят обходные пути или переходы для пресмыкающихся в районах оживлённых трасс. Они выступают за то, чтобы места, где черепахи откладывают яйца, получили статус охраняемых законом территорий.

Праздник распространился по всему миру. Его отмечают даже в тех уголках Земли, где черепахи не обитают.

ИНТЕРЕСНЫЕ ФАКТЫ

✔ Черепахи появились на Земле 200 миллионов лет назад, гигантские – 70.

✔ Им принадлежит рекорд по задерживанию дыхания среди позвоночных – 614 минут.

✔ Мнение, что черепахи не слышат, ошибочное. Их слух приравнивается к кошачьему. Учёные выяснили, что особенно чутко они реагируют на низкие тона и спокойные интонации.

✔ Черепахи обладают хорошим зрением. Они реагируют на тёплые цвета. К холодным оттенкам эти животные равнодушны.

✔ Проводимые на сообразительность эксперименты показали, что черепахи намного умнее кроликов, уток, куриц и полёвок. Они легко запоминают мелочи.

Использованы материалы www. my-calend.ru

ТЕЛЕПРОГРАММЫ

Карусель

ПОНЕДЕЛЬНИК, 29 мая

5.00 Ранние пташки. «Бобр добр» 0+
7.00 «С добрым утром, малыши!» 0+
7.35, 8.10, 9.20, 10.15, 11.05, 16.50, 18.20, 18.35, 20.15, 20.45, 22.25 Мультсериалы 0+
10.45 «Лабораториум. Маленькие исследователи» 0+
12.45, 13.10, 13.35, 14.10, 22.00 Мультсериалы 6+
14.00 «Навигатор. Новости» 0+
15.30 «Ералаш» 6+
20.30 «Спокойной ночи, малыши!» 0+
23.40 М/ф «Кентервильское привидение» 0+

ВТОРНИК, 30 мая

5.00 Ранние пташки. «Смешарики» 0+
7.00 «С добрым утром, малыши!» 0+
7.35, 8.10, 9.20, 10.15, 11.05, 16.50, 18.20, 18.35, 20.15, 20.45, 22.25 Мультсериалы 0+
10.45 «ТриО!» 0+
12.45, 13.10, 13.35, 14.10, 22.00 Мультсериалы 6+
14.00 «Навигатор. Новости» 0+
15.30 «Ералаш» 6+
20.30 «Спокойной ночи, малыши!» 0+
23.40 М/ф «Летучий корабль» 0+

СРЕДА, 31 мая

5.00 Ранние пташки. «Йоко» 0+
7.00 «С добрым утром, малыши!» 0+
7.35, 8.10, 9.20, 10.15, 11.10, 16.50, 18.20, 18.35, 20.15, 20.45, 22.25 Мультсериалы 0+
10.45 «За секунду до счастья!» 0+
12.45, 13.10, 13.35, 14.10, 22.00 Мультсериалы 6+
14.00 «Навигатор. Новости» 0+
15.30 «Ералаш» 6+
20.30 «Спокойной ночи, малыши!» 0+
23.40 М/ф «Мешок яблок» 0+

ЧЕТВЕРГ, 1 июня

5.00 Ранние пташки. «Белка и Стрелка. Тайны космоса» 0+
7.00 «С добрым утром, малыши!» 0+
7.35, 8.15, 11.00, 12.30, 14.10, 16.55, 18.05, 20.00, 20.45, 22.25 Мультсериалы 0+
8.50 М/с «Буба» 6+
10.45 «Проще простого!» 0+
14.00 «Навигатор. Новости» 0+
16.45 М/ф «Котик Мормотик» 0+
18.45 М/ф «Фиксики. Большой секрет» 6+
20.30 «Спокойной ночи, малыши!» 0+
22.00 М/с «Инфинити Надо» 6+
23.40 М/ф «Винни-Пух» 0+
23.50 М/ф «Винни-Пух идёт в гости» 0+

ПЯТНИЦА, 2 июня

5.00 Ранние пташки. «Енотки» 0+
7.00 «С добрым утром, малыши!» 0+
7.35 М/с «Цветняшки!» 0+
8.10 М/с «Турбозавры» 0+
9.20 М/с «Деревяшки» 0+
10.15 М/с «Петроникс» 0+
10.45 «Студия Каляки-Маляки» 0+
11.10 М/с «Волшебная кухня» 0+
13.10 М/с «Инфинити Надо» 6+
13.35 М/с «Дикие скричеры!» 6+
14.00 «Навигатор. У нас гости!» 0+
14.10 М/с «Спина к спине» 0+
15.30 «Ералаш» 6+
16.50 М/с «Край Бебис. Волшебные слёзки» 0+
17.00 М/с «Барбоскины» 0+
20.00 М/с «Геройчики» 0+
20.30 «Спокойной ночи, малыши!» 0+
20.45 М/с «Маша и Медведь» 0+
23.40 М/ф «Бременские музыканты» 0+

СУББОТА, 3 июня

5.00 Ранние пташки. «Три кота» 0+
7.00 «С добрым утром, малыши!» 0+
7.35 М/с «Кругляши» 0+
9.00 «Съедобное или несъедобное» 0+
9.20 М/с «Лунтик» 0+
11.00 «Семья на ура!» 0+
11.25 М/с «Зебра в клеточку. Яркие дни» 0+
12.05 М/с «Барбоскины» 0+
15.30 «Ералаш» 6+
16.50 М/ф «Рикки-Тикки-Тави» 0+
17.10 М/ф «Как Львёнок и Черепаха пели песню» 0+
17.20 М/ф «Каникулы Бонифация» 0+
17.40 М/с «Оранжевая корова» 0+
19.15 М/ф «Снежная королева» 0+
20.30 «Спокойной ночи, малыши!» 0+
20.45 М/с «Сказочный патруль. Хроники чудес» 0+
23.10 М/с «С.О.Б.Е.З» 6+

ВОСКРЕСЕНЬЕ, 4 июня

5.00 Ранние пташки. «Барбоскины» 0+
7.00 «С добрым утром, малыши!» 0+
7.35 М/с «Котёнок Шмяк» 0+
9.00 «Еда на ура!» 0+
9.20 М/с «Ник-изобретатель» 0+
11.00 «Студия красоты» 0+
11.20 М/с «Команда Флоры» 0+
12.55 М/ф «Котик Мормотик» 0+
13.05 М/с «Фиксики. Новенькие» 0+
15.00 «У меня лапки» 0+
15.30 «Ералаш» 6+
16.50 М/ф «Паровозик из Ромашкова» 0+
17.00 М/ф «Гадкий утёнок» 0+
17.20 М/ф «Тараканище» 0+
17.40 М/с «Сказочный патруль» 0+
20.30 «Спокойной ночи, малыши!» 0+
20.45 М/с «Лунтик» 0+
23.10 М/с «Новаторы» 6+

Победа

ПОНЕДЕЛЬНИК, 29 мая

4.40, 23.59 «Путь к Победе» 16+
5.30 Х/ф **«БИТВА ЗА СЕВАСТОПОЛЬ»** 16+
7.30 Т/с **«ПОД ЛИВНЕМ ПУЛЬ»** 16+
11.20 Т/с **«ДИВЕРСАНТ»** 16+
1.00 Х/ф **«ПОДОЛЬСКИЕ КУРСАНТЫ»** 16+
3.10 Х/ф **«РОДИНА ИЛИ СМЕРТЬ»** 16+

ВТОРНИК, 30 мая

4.40, 23.59 «Путь к Победе» 16+
5.40 Х/ф **«28 ПАНФИЛОВЦЕВ»** 12+
7.30 Х/ф **«НЕСОКРУШИМЫЙ»** 16+
9.00 Х/ф **«ТАНКИ»** 16+
10.30 Х/ф **«ПРОЩАТЬСЯ НЕ БУДЕМ»** 12+
13.40 Т/с **«ТАНКИСТ»** 16+
16.50 Т/с **«КРЕПКАЯ БРОНЯ»** 16+
1.00 Т/с **«ПОСЛЕДНИЙ БРОНЕПОЕЗД»** 16+
3.00 Х/ф **«ЛЕЙТЕНАНТ»** 12+

СРЕДА, 31 мая

4.20, 23.59 «Путь к Победе» 16+
5.20 Х/ф **«РЖЕВ»** 16+
7.10 Т/с **«ЧЁРНЫЕ БУШЛАТЫ»** 16+
10.40 Х/ф **«НА БЕЗЫМЯННОЙ ВЫСОТЕ»** 16+
14.10 Т/с **«СМЕРШ. ПРОДОЛЖЕНИЕ»** 16+
1.00 Х/ф **«ЦЕЛЬ ВИЖУ»** 16+
2.30 Х/ф **«НЕ ХЛЕБОМ ЕДИНЫМ»** 12+

ЧЕТВЕРГ, 1 июня

4.20, 23.59 «Путь к Победе» 16+
5.20 Х/ф **«ЛЁТЧИК»** 16+
7.00 Х/ф **«МЕТРО»** 16+
9.10 Т/с **«МЕТОД»** 18+
1.00 Х/ф **«Я ПОДАРЮ ТЕБЕ ПОБЕДУ»** 16+
2.40 Х/ф **«КЛЯТВА»** 12+

ПЯТНИЦА, 2 июня

4.40, 23.59 «Путь к Победе» 16+
5.40 Х/ф **«КРАСНЫЙ ПРИЗРАК»** 16+
7.20 Т/с **«ОТЛИЧНИЦА»** 16+
13.50 Т/с **«ГОСТИНИЦА «РОССИЯ»** 12+
1.00 Х/ф **«НЕСОКРУШИМЫЙ»** 16+
2.30 Х/ф **«ПОДОЛЬСКИЕ КУРСАНТЫ»** 16+

СУББОТА, 3 июня

4.50 Х/ф **«ВОРОШИЛОВСКИЙ СТРЕЛОК»** 16+
6.20 Т/с **«БАНДИТСКИЙ ПЕТЕРБУРГ: БАРОН»** 16+
10.50 Т/с **«ЭКСПРОПРИАТОР»** 16+
1.00 Х/ф **«ЛЁТЧИК»** 16+
2.40 Х/ф **«ВРЕМЯ ПЕРВЫХ»** 12+

ВОСКРЕСЕНЬЕ, 4 июня

4.50 Х/ф **«72 МЕТРА»** 16+
7.10 Х/ф **«КОРОЛЁВ»** 16+
9.10 Х/ф **«ГАГАРИН. ПЕРВЫЙ В КОСМОСЕ»** 12+
11.10 Х/ф **«ЭКИПАЖ»** 16+
13.10 Х/ф **«МЕТРО»** 16+
15.30 Х/ф **«ВОЙНА»** 16+
17.40 Х/ф **«СВОЯ ВОЙНА. ШТОРМ В ПУСТЫНЕ»** 16+
19.20 Х/ф **«ТУМАН»** 16+
22.20 Х/ф **«ТУМАН-2»** 16+
1.00 Х/ф **«СПАСТИ ЛЕНИНГРАД»** 18+
2.30 Х/ф **«КРАЙ»** 16+

ТО

ПОНЕДЕЛЬНИК, 29 мая

5.00, 7.00, 9.00 М/ф «Маша и Медведь» 0+
10.20, 20.00 Т/с **«КЛОН»** 16+
12.20 «Битва за тело» 16+
16.00 Х/Ф **«УРОКИ ВЫЖИВАНИЯ»** 12+
17.55 Т/с **«СЕМЕЙНЫЕ УЗЫ»** 16+
22.00 «Дом-2» 16+
0.05 «Я стесняюсь своего тела» 18+
2.10 «Измены» (субтитры) 16+
3.55 «Моя свекровь - монстр» 16+

ВТОРНИК, 30 мая

5.40, 7.00 М/ф «Маша и Медведь» 0+
8.15, 17.55 Т/с **«СЕМЕЙНЫЕ УЗЫ»** 16+
10.25, 20.00 Т/с **«КЛОН»** 16+
12.20, 3.50 «Моя свекровь - монстр» 16+
15.30 «Будни роддома» 16+
22.00 «Дом-2» 16+
0.05 «Я стесняюсь своего тела» 18+
2.05 «Измены» (субтитры) 16+

СРЕДА, 31 мая

5.30, 7.00 М/ф «Маша и Медведь» 0+
8.15, 17.55 Т/с **«СЕМЕЙНЫЕ УЗЫ»** 16+
10.25, 20.00 Т/с **«КЛОН»** 16+
12.30, 3.50 «Моя свекровь - монстр» 16+
14.35 «Беременна в 45» 16+
22.00 «Дом-2» 16+
0.05 «Я стесняюсь воего тела» 18+
2.05 «Измены» (субтитры) 16+

ЧЕТВЕРГ, 1 июня

5.30, 7.00 М/ф «Маша и Медведь» 0+
8.15, 17.55 Т/с **«СЕМЕЙНЫЕ УЗЫ»** 16+
10.25, 20.00 Т/с **«КЛОН»** 16+
12.20 «Это было красиво» 16+
12.45, 3.50 «Моя свекровь - монстр» 16+
14.45 «Обмен жёнами» 16+
22.00 «Дом-2» 16+
0.05 «Я стесняюсь своего тела» 18+
2.05 «Измены» (субтитры) 16+

ПЯТНИЦА, 2 июня

5.35, 7.00 М/ф «Маша и Медведь» 0+
8.30, 17.45 Т/с **«СЕМЕЙНЫЕ УЗЫ»** 16+
10.35, 20.00 Т/с **«КЛОН»** 16+
12.35, 3.35 «Моя свекровь - монстр» 16+
14.40 «Барышня-крестьянка» 16+
22.00 «Дом-2» 16+
0.05 «Я стесняюсь своего тела» 18+
1.50 «Измены» (субтитры) 16+

СУББОТА, 3 июня

5.15 М/ф «Малышарики» 0+
6.15, 8.00, 4.45 М/ф «Маша и Медведь» 0+
9.30 «Это было красиво» 16+
10.00 «Будни роддома» 16+
11.00, 16.00 «Беременна в 16» 16+
19.25 «Беременна в 45» 16+
22.00 «Дом-2» 16+
0.05 «Измены» (субтитры) 16+
3.00 «Гости и прочие неприятности» 16+

ВОСКРЕСЕНЬЕ, 4 июня

5.00 М/ф «Малышарики» 0+
6.00, 8.00, 4.40 М/ф «Маша и Медведь» 0+
10.35 «Барышня-крестьянка» 16+
13.40 Х/ф **«НЕВЕСТА С ТОГО СВЕТА»** 16+
15.30 «Беременна в 45» 16+
18.00 «Битва за тело» 16+
22.00 «Дом-2» 16+
0.05 «Измены» (субтитры) 16+
3.00 «Гости и прочие неприятности» 16+

РЕН

ПОНЕДЕЛЬНИК, 29 мая

5.00, 18.00, 2.15 «Самые шокирующие гипотезы» 16+
6.00 «С бодрым утром!» 16+
8.30, 12.30, 16.30, 19.30, 23.00 Новости 16+
9.00 Военная тайна 16+
11.00 «Как устроен мир» 16+
12.00, 16.00, 19.00 Инфопрограмма 112 16+
13.00 «Загадки человечества» 16+
14.00 «Невероятно интересные истории» 16+
15.00 «Засекреченные списки» 16+
17.00, 3.05 «Тайны Чапман» 16+
20.00 Х/ф **«ВИКИНГИ»** 16+
22.00 «Водить по-русски» 16+
23.30 «Документальный спецпроект» 16+
0.30 Х/ф **«ЦЕНТУРИОН»** 16+

ВТОРНИК, 30 мая

5.00, 18.00, 2.25 «Самые шокирующие гипотезы» 16+
6.00 «С бодрым утром!» 16+
8.30, 12.30, 16.30, 19.30, 23.00 Новости 16+
9.00 Военная тайна 16+
10.00 «Совбез» 16+
11.00 «Как устроен мир» 16+
12.00, 16.00, 19.00 Инфопрограмма 112 16+
13.00 «Загадки человечества» 16+
14.00 «Невероятно интересные истории» 16+
15.00 «Засекреченные списки» 16+
17.00, 3.10 «Тайны Чапман» 16+
20.00 Х/ф **«ХАННА»** 16+
22.00 «Водить по-русски» 16+
23.30 «Знаете ли вы, что?» 16+
0.30 Х/ф **«ОТРЯД «ПРИЗРАК»** 18+

СРЕДА, 31 мая

5.00, 18.00, 2.15 «Самые шокирующие гипотезы» 16+
6.00 «С бодрым утром!» 16+
8.30, 12.30, 16.30, 19.30, 23.00 Новости 16+
9.00, 15.00 «Засекреченные списки» 16+
11.00 «Как устроен мир» 16+
12.00, 16.00, 19.00 Инфопрограмма 112 16+
13.00, 23.30 «Загадки человечества» 16+
14.00 «Невероятно интересные истории» 16+
17.00, 3.05 «Тайны Чапман» 16+
20.00 Х/ф **«ПОЛНОЧЬ НА ЗЛАКОВОМ ПОЛЕ»** 16+
22.00 «Смотреть всем!» 16+
0.30 Х/ф **«16 КВАРТАЛОВ»** 16+

ЧЕТВЕРГ, 1 июня

5.00, 18.00, 2.10 «Самые шокирующие гипотезы» 16+
6.00 «С бодрым утром!» 16+
8.30, 12.30, 16.30, 19.30, 23.00 Новости 16+
9.00 «Засекреченные списки» 16+
11.00 «Как устроен мир» 16+
12.00, 16.00, 19.00 Инфопрограмма 112 16+
13.00, 23.30 «Загадки человечества» 16+
14.00 «Невероятно интересные истории» 16+
15.00 «Неизвестная история» 16+
17.00, 2.55 «Тайны Чапман» 16+
20.00 Х/ф **«КОДЕКС КИЛЛЕРА»** 16+
22.00 «Смотреть всем!» 16+
0.30 Х/ф **«ЗАЛОЖНИК-ИЗГОЙ»** 18+

ПЯТНИЦА, 2 июня

5.00, 18.00, 4.35 «Самые шокирующие гипотезы» 16+
6.00 «С бодрым утром!» 16+
8.30, 12.30, 16.30, 19.30 Новости 16+
9.00 «Документальный проект» 16+
11.00 «Как устроен мир» 16+
12.00, 16.00, 19.00 Инфопрограмма 112 16+
13.00 «Загадки человечества» 16+
14.00 «Невероятно интересные истории» 16+
15.00 «Засекреченные списки» 16+
17.00 «Тайны Чапман» 16+
20.00 Х/ф **«ЧЁРНАЯ СМЕРТЬ»** 16+
22.00 Х/ф **«КАПИТАН АЛАТРИСТЕ»** 16+
0.40 Х/ф **«ПОМПЕИ»** 12+
2.30 Х/ф **«АПОКАЛИПСИС»** 16+

СУББОТА, 3 июня

5.00 «Самые шокирующие гипотезы» 16+
7.00 «С бодрым утром!» 16+
8.30, 12.30, 16.30 Новости 16+
9.00 «Минтранс» 16+
10.00 Самая полезная программа 16+
11.00, 13.00 Военная тайна 16+
14.30 « Совбез « 16+
15.30 «Документальный спецпроект» 16+
17.00 «Засекреченные списки» 16+
18.00 Х/ф **«ОГРАБЛЕНИЕ В УРАГАН»** 16+
20.00 Х/ф **«СИЛА СТИХИИ»** 16+
21.50 Х/ф **«КРОВНЫЙ ОТЕЦ»** 16+
23.30 Х/ф **«РЫЦАРИ СПРАВЕДЛИВОСТИ»** 18+
1.40 Х/ф **«S.W.A.T.: СПЕЦНАЗ ГОРОДА АНГЕЛОВ»** 16+
3.35 Х/ф **«ЗАЛОЖНИК-ИЗГОЙ»** 16+

ВОСКРЕСЕНЬЕ, 4 июня

5.00, 23.55 «Самые шокирующие гипотезы» 16+
7.00 «С бодрым утром!» 16+
8.30, 12.30 Новости 16+
9.00 «Самая народная программа» 16+
9.30 «Знаете ли вы, что?» 16+
10.30 «Наука и техника» 16+
11.30 «Неизвестная история» 16+
13.00 Х/ф **«МАЛЫШКА С ХАРАКТЕРОМ»** 16+
15.00 Х/ф **«БЕЗБИЛЕТНЫЙ ПАССАЖИР»** 16+
16.50 Х/ф **«КРОВНЫЙ ОТЕЦ»** 16+
18.30 Х/ф **«ПЛОХИЕ ПАРНИ НАВСЕГДА»** 16+
21.00 Х/ф **«АПГРЕЙД»** 16+
23.00 «Итоговая программа» 16+

ПЯТНИЦА!

ПОНЕДЕЛЬНИК, 29 мая

5.00, 5.05 М/ф «Ну, погоди! Каникулы» 0+
5.10, 5.20 Т/с **«ТАЙНЫ МЕДОВОЙ ДОЛИНЫ»** 12+
5.25, 5.30 М/с «Простоквашино» 0+
5.40 Кондитер 16+
7.00, 2.20, 4.20 Пятница News 16+
7.30 Любовь на выживание 16+
9.30, 10.30, 11.40, 12.50, 13.50, 14.50, 15.50, 16.50 На ножах 16+
18.10, 19.00, 19.50 Чёрный список 16+
20.50 Битва шефов 16+
23.00 Секреты на кухне 16+
0.10 Х/ф **«ДЬЯВОЛ В ДЕТАЛЯХ»** 18+
2.40, 3.30 Инсайдеры 16+
4.45, 4.50 М/с «Простоквашино» 12+

ВТОРНИК, 30 мая

5.00, 5.05 М/ф «Ну, погоди! Каникулы» 0+
5.10, 5.20 Т/с **«ТАЙНЫ МЕДОВОЙ ДОЛИНЫ»** 12+
5.30 Кондитер 16+
6.40, 2.20, 4.20 Пятница News 16+
7.00 Любовь на выживание 16+
8.30, 10.50, 13.10, 15.20 Битва шефов 16+
17.40, 19.00 Умнее всех 16+
20.00 Кондитер 16+
21.30 Молодые ножи 16+
23.00 Секреты на кухне 16+
0.00 Х/ф **«ПОЕЗД В ПУСАН»** 16+
2.40, 3.30 Инсайдеры 16+
4.45, 4.50 М/с «Простоквашино» 12+

СРЕДА, 31 мая

5.00, 5.05 М/ф «Ну, погоди! Каникулы» 0+
5.10, 5.20 Т/с **«ТАЙНЫ МЕДОВОЙ ДОЛИНЫ»** 12+
5.25, 5.30 М/с «Простоквашино» 0+
5.35, 4.45, 4.50 М/с «Простоквашино» 12+
5.40 Кондитер 16+
6.50, 2.20, 4.20 Пятница News 16+
7.20 Любовь на выживание 16+
9.00, 10.10, 11.10, 12.20, 13.20, 14.20, 15.30, 16.30, 17.40, 19.00, 20.00, 21.00, 22.10 На ножах 16+
23.00 Секреты на кухне 16+
0.00 Х/ф **«ПОЕЗД В ПУСАН 2»** 16+
2.40, 3.30 Инсайдеры 16+

ЧЕТВЕРГ, 1 июня

5.00, 5.05 М/ф «Ну, погоди! Каникулы» 0+
5.10, 5.20 Т/с **«ТАЙНЫ МЕДОВОЙ ДОЛИНЫ»** 12+
5.25, 5.30 М/с «Простоквашино» 0+
5.35, 5.45, 5.50, 4.45, 4.55 М/с «Простоквашино» 12+
6.00 Кондитер 16+
7.10, 2.40, 4.20 Пятница News 16+
7.40, 9.30 Любовь на выживание 16+
11.40, 13.10, 15.20, 17.10, 21.00 Четыре свадьбы 16+
19.00 Четыре жены 16+
23.00 Секреты на кухне 16+
0.00 Х/ф **«ИУДА И ЧЁРНЫЙ МЕССИЯ»** 16+
3.00, 3.50 Инсайдеры 16+

ПЯТНИЦА, 2 июня

5.00, 5.05 М/ф «Ну, погоди! Каникулы» 0+
5.10, 5.20 Т/с **«ТАЙНЫ МЕДОВОЙ ДОЛИНЫ»** 12+
5.25, 5.30 М/с «Простоквашино» 0+
5.40, 11.30 Кондитер 16+
6.50 Пятница News 16+
7.10 Любовь на выживание 16+
9.10, 12.50, 15.10, 17.20 Битва шефов 16+
19.00, 19.40, 20.00, 20.40, 21.00, 21.40, 22.00, 22.40 Т/с **«ДВЕ ДЕВИЦЫ НА МЕЛИ 3»** 16+
23.00 Х/ф **«ПОЕЗД В ПУСАН»** 16+
1.10, 4.20 Пятница News 16+
1.40, 2.30, 3.20 Инсайдеры 16+
4.40, 4.45, 4.50 М/с «Простоквашино» 12+

СУББОТА, 3 июня

5.00, 5.05, 5.10, 5.20, 5.25, 5.30 М/ф «Ну, погоди! Каникулы» 0+
5.40 Пятница News 16+
6.05, 6.10, 6.15, 6.25 Т/с **«ТАЙНЫ МЕДОВОЙ ДОЛИНЫ»** 12+
6.30 М/ф «Снежная королева 3. Огонь и лёд» 12+
7.50 М/ф «Викинг Вик» 12+
9.20, 10.00 Чёрный список 16+
10.50 Умнее всех 12+
12.10, 16.00, 17.40, 19.20, 21.20 Четыре свадьбы 16+
14.00 Четыре жены 16+
23.20 Х/ф **«ПОЕЗД В ПУСАН 2»** 16+
1.40, 3.40 Пятница News 16+
2.10, 3.00 Инсайдеры 16+
4.10 Чёрный список 16+

ВОСКРЕСЕНЬЕ, 4 июня

5.00, 5.10, 5.20, 5.25, 5.30 М/ф «Ну, погоди! Каникулы» 0+
5.05, 8.00, 4.40 Чёрный список 16+
5.40 Пятница News 16+
6.05, 6.10, 6.15, 6.25 Т/с **«ТАЙНЫ МЕДОВОЙ ДОЛИНЫ»** 12+
6.30 М/с «Простоквашино» 0+
6.40 М/ф «Викинг Вик» 12+
9.10, 10.10, 11.20, 12.30, 13.40, 15.00, 16.00, 17.10, 18.10, 19.10, 20.20, 21.20, 22.20 На ножах 16+
23.30 Х/ф **«ИУДА И ЧЁРНЫЙ МЕССИЯ»** 16+
2.00, 4.10 Пятница News 16+
2.30, 3.20 Инсайдеры 16+

МИР

ПОНЕДЕЛЬНИК, 29 мая

5.00 Т/с **«ЭКСПРОПРИАТОР»** 16+
10.00, 13.00, 16.00, 18.30, 2.30 Новости 16+
10.10 «Белорусский стандарт» 12+
10.20 Т/с **«ЭКСПРОПРИАТОР»** 16+
13.15, 14.10, 15.05, 16.15, 1.15, 2.00 «Дела судебные» 16+
16.35 «Мировое соглашение» 16+
18.50 «Игра в кино» 12+
22.10 Т/с **«МАРЬИНА РОЩА - 2»** 12+
0.50, 3.00 «Наше кино. История большой любви» 12+
2.45 [Не]Фантастика 12+
3.50 Т/с **«ШКОЛА ВЫЖИВАНИЯ ОТ ОДИНОКОЙ ЖЕНЩИНЫ С ТРЕМЯ ДЕТЬМИ В УСЛОВИЯХ КРИЗИСА»** 12+

ВТОРНИК, 30 мая

5.00 Т/с **«ШКОЛА ВЫЖИВАНИЯ ОТ ОДИНОКОЙ ЖЕНЩИНЫ С ТРЕМЯ ДЕТЬМИ В УСЛОВИЯХ КРИЗИСА»** 12+
5.10, 10.10 Т/с **«ЭКСПРОПРИАТОР»** 16+
10.00, 13.00, 16.00, 18.30 Новости 16+
13.15, 14.10, 15.05, 16.15 «Дела судебные» 16+
16.35 «Мировое соглашение» 16+
18.50 «Игра в кино» 12+
22.10 Т/с **«МАРЬИНА РОЩА - 2»** 12+
0.50 «Наше кино. История большой любви» 12+
1.30 Т/с **«СЫН ОТЦА НАРОДОВ»** 12+

СРЕДА, 31 мая

5.00, 10.10 Т/с **«СЫН ОТЦА НАРОДОВ»** 12+
10.00, 13.00, 16.00, 18.30, 1.30 Новости 16+
13.15, 14.10, 15.05, 16.15, 0.30, 1.00 «Дела судебные» 16+
16.35 «Мировое соглашение» 16+
18.50 «Игра в кино» 12+
22.10 Т/с **«МАРЬИНА РОЩА - 2»** 12+
0.05, 2.00 «Наше кино. История большой любви» 12+
1.45 [Не]Фантастика 12+
3.40 Т/с **«ШКОЛА ВЫЖИВАНИЯ ОТ ОДИНОКОЙ ЖЕНЩИНЫ С ТРЕМЯ ДЕТЬМИ В УСЛОВИЯХ КРИЗИСА»** 12+

ЧЕТВЕРГ, 1 июня

5.00 Х/ф **«ВРАТАРЬ»** 0+
6.15 Мультфильмы 6+
8.15 Х/ф **«КАК ИВАНУШКА-ДУРАЧОК ЗА ЧУДОМ ХОДИЛ»** 0+
10.00, 13.00, 16.00, 18.30, 2.30 Новости 16+
10.10 Х/ф **«СКАЗКА О ПОТЕРЯННОМ ВРЕМЕНИ»** 0+
11.40 Х/ф **«ДОБРО ПОЖАЛОВАТЬ, ИЛИ ПОСТОРОННИМ ВХОД ВОСПРЕЩЁН!»** 6+
13.15, 14.10, 15.05, 16.15, 0.30, 1.00 «Дела судебные» 16+
16.35 «Мировое соглашение» 16+
18.50 «Игра в кино» 12+
22.10 Т/с **«МАРЬИНА РОЩА - 2»** 12+
0.05, 1.55 «Наше кино. История большой любви» 12+
1.45 [Не]Фантастика 12+
3.25 Т/с **«ШКОЛА ВЫЖИВАНИЯ ОТ ОДИНОКОЙ ЖЕНЩИНЫ С ТРЕМЯ ДЕТЬМИ В УСЛОВИЯХ КРИЗИСА»** 12+

ПЯТНИЦА, 2 июня

5.00 Т/с **«ШКОЛА ВЫЖИВАНИЯ ОТ ОДИНОКОЙ ЖЕНЩИНЫ С ТРЕМЯ ДЕТЬМИ В УСЛОВИЯХ КРИЗИСА»** 12+
6.30, 10.10 Т/с **«МАРЬИНА РОЩА - 2»** 12+
10.00, 13.00, 16.00, 18.30 Новости 16+
13.15, 14.10, 15.05, 16.15 «Дела судебные» 16+
16.35 «Мировое соглашение» 16+
18.50 Х/ф **«ВОКЗАЛ ДЛЯ ДВОИХ»** 0+
21.30 Х/ф **«ЗНАХАРЬ»** 16+
0.05 Х/ф **«ВИЙ»** 12+
1.15 «Наше кино. История большой любви» 12+
3.05 Х/ф **«СЕРДЦА ЧЕТЫРЁХ»** 0+
4.35 Х/ф **«ЛЮБИМАЯ ДЕВУШКА»** 12+

СУББОТА, 3 июня

5.00 Х/ф **«ЛЮБИМАЯ ДЕВУШКА»** 12+
6.00 «Всё, как у людей» 6+
6.15, 9.10 Мультфильмы 6+
8.40 «Исторический детектив» 12+
9.30 «ФазендаЛайф» 6+
10.00 Погода в мире
10.10 Х/ф **«КАК ИВАНУШКА-ДУРАЧОК ЗА ЧУДОМ ХОДИЛ»** 0+
11.55 Х/ф **«СКАЗКА О ПОТЕРЯННОМ ВРЕМЕНИ»** 0+
13.30 Х/ф **«ДОБРО ПОЖАЛОВАТЬ, ИЛИ ПОСТОРОННИМ ВХОД ВОСПРЕЩЁН!»** 6+
14.55, 16.15, 18.45 Т/с **«БОЛЬШАЯ ПЕРЕМЕНА»** 0+
16.00, 18.30 Новости 16+
20.40 Х/ф **«ВОКЗАЛ ДЛЯ ДВОИХ»** 0+
23.20 Х/ф **«ЗНАХАРЬ»** 16+
1.35 Х/ф **«СВЕТЛЫЙ ПУТЬ»** 12+
3.15 Х/ф **«АРИНКА»** 0+
4.35 «Наше кино. История большой любви» 12+

ВОСКРЕСЕНЬЕ, 4 июня

5.00 «Наше кино. История большой любви» 12+
7.00 Мультфильмы 6+
8.00 Х/ф **«ВИЙ»** 12+
9.30 «ФазендаЛайф» 6+
10.00, 16.00 Новости 16+
10.10, 16.15, 19.30, 1.00 Т/с **«ВЫСШИЙ ПИЛОТАЖ»** 16+
18.30, 0.00 Итоговая «Вместе» 16+
2.30 Х/ф **«ДЕВУШКА С ХАРАКТЕРОМ»** 12+
3.55 «Наше кино. История большой любви» 12+

Обращаем ваше внимание: телеканалы могут вносить изменения в сетку вещания. Редакция за изменения в программе ответственности не несёт.

ПЯТНИЦА – 2 ИЮНЯ

Домашний

6.30, 5.20 По делам несовершеннолетних 16+
8.10 Давай разведёмся! 16+
9.10 Тест на отцовство 16+
11.25, 2.45 Д/с «Понять. Простить» 16+
12.35, 3.40 Д/с «Порча» 16+
13.10, 4.05 Д/с «Знахарка» 16+
13.45, 4.35 Д/с «Верну любимого» 16+
14.20 Д/с «Голоса ушедших душ» 16+
14.55 Х/ф **«СРОК ДАВНОСТИ»** 16+
19.00 Х/ф **«ТО, ЧТО НЕЛЬЗЯ КУПИТЬ»** 16+
23.20 Х/ф **«В ОДНУ РЕКУ ДВАЖДЫ»** 16+
5.00 «6 кадров» 16+

ТВЦ

6.00 «Настроение»
8.05 Тайна песни 12+
8.40, 11.50 Х/ф **«АННА И ТАЙНА НОЧИ»** 12+
11.30, 14.30, 17.50 События
12.40, 15.00 Х/ф **«ЖЕНСКИЙ ПРИГОВОР»** 12+
14.50 Город новостей
16.55 Д/ф «Актёрские драмы» 12+
18.10 Х/ф **«ЖИЗНЬ ПОД ЧУЖИМ СОЛНЦЕМ»** 12+
20.00 Х/ф **«ЗАБЫТОЕ ПРЕСТУПЛЕНИЕ»** 12+
22.00 В центре событий
23.00 «Хорошие песни» 12+
0.30 Х/ф **«ПРИНЦЕССА НА БОБАХ»** 12+
2.20 «Петровка, 38» 16+
2.35 Х/ф **«КАБИНЕТ ПУТЕШЕСТВЕННИКА»** 12+
5.30 Д/ф «Александр Абдулов. Жизнь без оглядки» 12+
6.10 «Закон и порядок» 16+

СТС

6.00, 5.50 Ералаш 0+
6.30 М/с «Буба» 6+
7.00 Т/с **«МИША ПОРТИТ ВСЁ»** 16+
8.00 Т/с **«ЮНОСТЬ»** 16+
9.00 На выход! 16+
11.05 Обратный отсчёт 16+
12.10 Уральские пельмени 16+
13.00 Шоу «Уральских пельменей» 16+
0.00 Импровизаторы 16+
1.00 Импровизаторы 16+
2.00 Т/с **«ПОГНАЛИ»** 16+
4.00 «6 кадров» 16+
4.30 Мультфильмы 0+

ТНТ

7.00, 8.00 «Однажды в России. Спецдайджесты-2023» 16+
9.00, 9.30, 10.00, 10.30, 11.00, 11.30, 12.00, 12.30, 13.00, 13.30, 14.00, 14.30, 15.00, 15.30, 16.00, 16.30, 17.00, 17.30, 18.00, 18.30, 19.00, 19.30 Т/с **«САШАТАНЯ»** 16+
20.00, 21.00 «Комеди Клаб» 16+
22.00, 22.30 «Галустян плюс» 16+
23.00 «Stand up» 18+
0.00 «Музыкальная интуиция» 16+
1.55, 2.40 «Импровизация. Команды» 18+
3.30, 4.15 «Студия «Союз» 16+
5.05, 5.50 «Импровизация» 16+
6.40 «Однажды в России. Спецдайджест» 16+

ТВ3

6.00, 9.00 Утренние гадания 16+
6.15 Мультфильмы 0+
9.15 Секреты здоровья 16+
9.30, 10.05, 10.40, 11.50, 16.50, 17.20, 17.55, 18.30, 19.00 Д/с «Слепая» 16+
11.15 Новый день 12+
12.20 Мистические истории 16+
13.30, 14.00 Гадалка 16+
14.30 Вернувшиеся 16+
15.40 «Врачи» 16+
19.30 Х/ф **«ЗВЁЗДНЫЙ РАЗУМ»** 12+
21.30 Х/ф **«ВСПОМНИТЬ ВСЁ»** 16+
0.00 Х/ф **«ФАР КРАЙ»** 18+
1.30, 2.15, 3.00, 3.45 Апокалипсис 16+
4.45, 5.15 Д/с «Городские легенды» 16+

МАТЧ!

6.00 Футбол. Мелбет-Первая Лига. Обзор тура 0+
6.30 «Вид сверху» 12+
7.00, 10.00, 20.10 Новости 0+
7.05, 13.40, 15.10, 17.30, 20.15, 0.10 Все на Матч!
10.05, 0.55 «Небесная грация» 0+
10.25, 19.10, 5.00 Футбол. Чемпионат мира. Молодёжные сборные. Обзор 0+
11.25 Профессиональный бокс. Денис Лебедев. Лучшее 16+
12.25 Пляжный футбол. «Спартак» (Москва) - «Строгино» (Москва). OLIMPBET Чемпионат России
13.55 Пляжный футбол. «Краснодар-ЮМР» - «Локомотив» (Москва). OLIMPBET Чемпионат России
15.30, 21.00, 3.05 Смешанные единоборства 16+
17.55 Пляжный футбол. «Саратов» - «Лекс» (Санкт-Петербург). OLIMPBET Чемпионат России
1.15 «Вы это видели» 12+
2.00 Новости 0+
2.05 Д/с «Спортивный детектив» 12+

★ ЗВЕЗДА

5.25 Х/ф **«ВНИМАНИЕ! ВСЕМ ПОСТАМ...»** 12+
7.10, 9.20 Х/ф **«БОЛЬШАЯ СЕМЬЯ»** 12+
9.00, 13.00, 18.00 Новости дня 16+
10.15 Х/ф **«ГОЛУБАЯ СТРЕЛА»** 12+
12.15, 13.25, 15.05 Х/ф **«ФРОНТ БЕЗ ФЛАНГОВ»** 12+
15.00 Военные новости 16+
16.45, 18.45 Т/с **«УЧАСТОК ЛЕЙТЕНАНТА КАЧУРЫ»** 16+
22.00 «Здравствуйте, товарищи!» 16+
23.00 Музыка+ 12+
0.10 Х/ф **«ТРИ ТОПОЛЯ НА ПЛЮЩИХЕ»** 12+
1.40 Х/ф **«ПОХИЩЕНИЕ «САВОЙИ»** 12+
3.10 Х/ф **«ПО ДАННЫМ УГОЛОВНОГО РОЗЫСКА...»** 12+
4.20 Д/с «Москва - фронту» 16+
4.40 Х/ф **«ЮНГА СЕВЕРНОГО ФЛОТА»** 12+

СУББОТА – 3 ИЮНЯ

Домашний

6.30 «6 кадров» 16+
6.35 Д/с «Предсказания-2023» 16+
7.30 Т/с **«ИСТЕРЗАННАЯ»** 16+
11.00 Х/ф **«ПЛЕННИЦА»** 16+
19.00 Т/с **«МОЯ МАМА»** 16+
22.55 Х/ф **«БЕГИ, НЕ ОГЛЯДЫВАЙСЯ!»** 16+
2.30 Д/с «Знать будущее. Жизнь после Ванги» 16+
4.05 Х/ф **«ПЛЕННИЦА»** 16+

ТВЦ

6.40 «Православная энциклопедия» 6+
7.05 «Смешите меня семеро!» Юмористический концерт 16+
8.00 Х/ф **«АННА И ТАЙНА ТЕНЕЙ»** 12+
11.30, 14.30, 23.20 События
11.45 Х/ф **«ЕКАТЕРИНА ВОРОНИНА»** 12+
13.35, 14.45 Х/ф **«КАССИРШИ»** 12+
17.25 Х/ф **«ОБРАТНАЯ СТОРОНА ДУШИ»** 16+
21.00 Постскриптум
22.05 «Право знать!» 16+
23.30 Д/ф «Тайная комната. Нэнси Рейган» 16+
0.15 Д/ф «90-е. Охрана тела и денег» 16+
0.55 «Хватит слухов!» 16+
1.20 Д/ф «90-е. Хиты дискотек и пьянок» 16+
2.40 Д/ф «90-е. Кремлёвские жёны» 16+
3.25 Д/ф «Актёрские драмы» 12+
4.05 Д/ф «Горькие ягоды» советской эстрады» 12+
4.45 «Петровка, 38» 16+

СТС

6.00, 5.50 Ералаш 0+
7.00 М/с «Три кота» 0+
7.30 М/с «Отель «У овечек» 0+
7.40, 12.05 Шоу «Уральских пельменей» 16+
9.00, 9.30 ПроСТО кухня 12+
10.00 Взрослым не понять 12+
11.05 Фактор страха. Испытание тайгой 16+
13.10 Х/ф **«ПЕРЕВОЗЧИК»** 16+
15.05 Х/ф **«ПЕРЕВОЗЧИК-2»** 16+
16.45 М/ф «Неисправимый Рон» 6+
18.55 Х/ф **«ОДНОКЛАССНИКИ»** 16+
21.00 Х/ф **«ОДНОКЛАССНИКИ-2»** 16+
23.00 Х/ф **«САПОЖНИК»** 12+
0.55 Х/ф **«НОРМАЛЬНЫЙ ТОЛЬКО Я»** 12+
2.45 Т/с **«ПОГНАЛИ»** 16+
3.55 «6 кадров» 16+
4.30 Мультфильмы 0+

ТНТ

7.00, 8.00 «Однажды в России. Спецдайджесты-2023» 16+
8.30 «Модные игры» 16+
9.00, 10.30, 12.00, 13.30, 15.00 «Битва экстрасенсов» 16+
16.55, 19.00 «Экстрасенсы. Битва сильнейших» 16+
21.00 «Музыкальная интуиция» 16+
23.00 «Женский стендап» 18+
0.00 «Такое кино!» 16+
0.30 Х/ф **«БОТАН И СУПЕРБАБА»** 16+
2.00, 2.45 «Импровизация. Команды» 18+
3.30, 4.20 «Студия «Союз» 16+
5.05, 5.50 «Импровизация» 16+
6.40 «Однажды в России. Спецдайджест» 16+

ТВ3

6.00, 10.00, 5.45 Мультфильмы 0+
8.00 М/ф «Чудо-Юдо» 6+
9.30 Вкусно с Ляйсан 16+
11.00, 12.00, 13.00, 14.00 Т/с **«ЗАКРЫТАЯ ШКОЛА»** 16+
15.00 Х/ф **«ВСПОМНИТЬ ВСЁ»** 16+
17.30 Х/ф **«ВОЗВРАЩЕНИЕ»** 16+
19.30 Х/ф **«КРЕДО УБИЙЦЫ»** 16+
21.30 Х/ф **«КРАСОТКА НА ВЗВОДЕ»** 16+
23.30 Х/ф **«ТРИ ДНЯ НА УБИЙСТВО»** 16+
1.30, 2.15, 2.45, 3.30, 4.15, 5.00 Д/с «Городские легенды» 16+

МАТЧ!

6.00 «РецепТура» 0+
6.30 «Третий тайм» 12+
7.00, 10.00, 16.00, 20.20, 2.00 Новости 0+
7.05, 12.10, 13.40, 16.05, 22.30 Все на Матч!
10.05 М/ф «Матч-реванш» 0+
10.25 Автоспорт. Чемпионат России по дрэг-рейсингу 0+
10.55 Пляжный футбол. «Крылья Советов» (Самара) - «Краснодар-ЮМР». OLIMPBET Чемпионат России
12.25 Пляжный футбол. «Спартак» (Москва) - «Лекс» (Санкт-Петербург). OLIMPBET Чемпионат России
13.55 Футбол. МЕЛБЕТ-Первая Лига
16.50 Футбол. МИР Российская Премьер-Лига. On-Line
19.00 После футбола
20.25, 23.55 Футбол. Чемпионат мира. Молодёжные сборные. 1/4 финала
23.25 Футбол. Журнал Лиги чемпионов 0+
2.05, 4.00 Смешанные единоборства 16+

★ ЗВЕЗДА

6.05 Х/ф **«СТАРИК ХОТТАБЫЧ»** 6+
8.00, 13.00, 18.00 Новости дня 16+
8.15 «Морской бой» 6+
9.40 Х/ф **«МЕДОВЫЙ МЕСЯЦ»** 12+
11.40 «Легенды музыки» 12+
12.10 СССР. Знак качества 12+
13.15 «Не факт!» 12+
13.40 Д/с «Война миров» 16+
14.30 Д/с «Легенды науки» 12+
15.20 Д/с «Освобождение» 16+
15.55 Х/ф **«СУМКА ИНКАССАТОРА»** 12+
18.30 Х/ф **«ОТРЯД ОСОБОГО НАЗНАЧЕНИЯ»** 12+
20.05 Х/ф **«ВЫСОТА 89»** 16+
22.30 «Звезда-2023» 6+
23.55 Х/ф **«ГОЛУБАЯ СТРЕЛА»** 12+
1.35 Х/ф **«ГОРЯЧАЯ ТОЧКА»** 16+
2.50 Т/с **«ОФИЦЕРЫ»** 12+
3.35 Д/ф «Западная Сахара» 12+
4.00 Х/ф **«ПОХИЩЕНИЕ «САВОЙИ»** 12+

ВОСКРЕСЕНЬЕ – 4 ИЮНЯ

Домашний

6.30 Х/ф **«ПЛЕННИЦА»** 16+
7.05 Т/с **«ИСТЕРЗАННАЯ»** 16+
10.45 Х/ф **«ТО, ЧТО НЕЛЬЗЯ КУПИТЬ»** 16+
15.05 Т/с **«МОЯ МАМА»** 16+
22.45 Х/ф **«ВЫШЕЛ ЁЖИК ИЗ ТУМАНА...»** 16+
2.35 Х/ф **«ПЛЕННИЦА»** 16+
5.35 Д/с «Знать будущее. Жизнь после Ванги» 16+
6.25 «6 кадров» 16+

ТВЦ

5.00 Х/ф **«ЗАБЫТОЕ ПРЕСТУПЛЕНИЕ»** 12+
6.35 Х/ф **«ЕКАТЕРИНА ВОРОНИНА»** 12+
8.05 Х/ф **«АННА И ТАЙНА ЯДОВ»** 12+
11.30, 0.30 События
11.45 Х/ф **«ПРИНЦЕССА НА БОБАХ»** 12+
13.50 «Москва резиновая» 16+
14.30 Московская неделя
15.00 «Зигзаг удачи». Юмористический концерт 12+
16.55 Х/ф **«ДВА МГНОВЕНИЯ ЛЮБВИ»** 12+
18.40 Х/ф **«БИЗНЕС-ПЛАН СЧАСТЬЯ»** 12+
22.05, 0.45 Х/ф **«КУКЛОВОД»** 12+
1.30 «Петровка, 38» 16+
1.40 Х/ф **«ОБРАТНАЯ СТОРОНА ДУШИ»** 16+
4.35 «10 самых...» 16+
5.00 Тайна песни 12+
5.30 Московская неделя 12+

СТС

6.00, 5.50 Ералаш 0+
7.00 М/с «Царевны» 0+
7.35 Шоу «Уральских пельменей» 16+
9.00 Рогов в деле 16+
10.00 Стать шефом 16+
12.00 Х/ф «Мой волк» 6+
13.40 Х/ф **«ОДНОКЛАССНИКИ»** 16+
15.45 Х/ф **«ОДНОКЛАССНИКИ-2»** 16+
17.45 Х/ф **«БАХУБАЛИ. НАЧАЛО»** 16+
21.00 Х/ф **«БАХУБАЛИ. РОЖДЕНИЕ ЛЕГЕНДЫ»** 16+
0.20 Х/ф **«ДЕВЯТАЯ»** 16+
2.10 Т/с **«ПОГНАЛИ»** 16+
3.50 «6 кадров» 16+
4.30 Мультфильмы 0+

ТНТ

7.00, 8.00 «Однажды в России. Спецдайджесты-2023» 16+
9.00 «Битва пикников» 16+
9.30, 10.00, 11.00, 12.00, 13.00, 14.00, 22.10 «Однажды в России» 16+
15.00 Х/ф **«ТЕЛЕПОРТ»** 16+
16.50 Х/ф **«ВРЕМЯ»** 16+
19.00 «Новые Звёзды в Африке» 16+
21.00 «Шоу Воли» 16+
23.10 «Концерты» 16+
0.10, 1.15 «Я тебе не верю» 16+
2.05, 2.55 «Импровизация. Команды» 18+
3.40, 4.30 «Студия «Союз» 16+
5.15, 6.05 «Импровизация» 16+

ТВ3

6.00, 8.30, 5.30 Мультфильмы 0+
8.00 Вкусно с Ляйсан 16+
9.30 М/ф «Два хвоста» 6+
11.00, 12.00, 13.00, 14.00 Т/с **«ЗАКРЫТАЯ ШКОЛА»** 16+
15.00 Х/ф **«КРЕДО УБИЙЦЫ»** 16+
17.15 Х/ф **«ЗВЁЗДНЫЙ РАЗУМ»** 12+
19.15 Х/ф **«МАТРИЦА ВРЕМЕНИ»** 16+
21.15 Х/ф **«РЕПРОДУКЦИЯ»** 16+
23.30 Х/ф **«КРАСОТКА НА ВЗВОДЕ»** 18+
1.15 Х/ф **«ФАР КРАЙ»** 18+
2.45, 3.30, 4.15, 5.00 Д/с «Городские легенды» 16+

МАТЧ!

6.00 Смешанные единоборства 16+
7.00 Футбол. Журнал Лиги чемпионов 0+
7.30 Художественная гимнастика. Гала-концерт 0+
8.30 Лёгкая атлетика. Всероссийский полумарафон «ЗаБег. РФ»
11.30, 23.55 Футбол 0+
12.50, 14.55, 18.55 Новости 0+
12.55 Регби. «Красный Яр» (Красноярск) - «Локомотив-Пенза». PARI Чемпионат России
15.00, 16.40, 19.00, 21.30, 23.45 Все на Матч!
15.25 Пляжный футбол. «Саратов» - «Кристалл» (Санкт-Петербург). OLIMPBET Чемпионат России
16.55 Мини-футбол. Чемпионат России. PARI-Суперлига. Финал
19.25, 21.40 Футбол. Чемпионат Италии
2.00 Новости 0+
2.05 Дартс. Профессиональная лига. Тур 3 0+
4.00 Регби 0+

★ ЗВЕЗДА

5.30 Х/ф **«ФРОНТ БЕЗ ФЛАНГОВ»** 12+
9.00 Новости недели 16+
9.25 «Служу России» 12+
9.55 «Военная приёмка» 12+
10.40 Скрытые угрозы 16+
11.30 «Код доступа» 12+
12.20 Легенды армии 12+
13.10 Д/с «Москва - фронту» 16+
13.35 Т/с **«УЧАСТОК ЛЕЙТЕНАНТА КАЧУРЫ»** 16+
18.00 Главное 16+
19.45 Д/с «Легенды советского сыска» 16+
23.00 «Фетисов» 12+
23.50 Х/ф **«СУМКА ИНКАССАТОРА»** 12+
1.40 Х/ф **«ПРАВДА ЛЕЙТЕНАНТА КЛИМОВА»** 12+
3.05 Х/ф **«ГОРЯЧАЯ ТОЧКА»** 16+
4.20 Х/ф **«ВЫСОТА 89»** 16+

СВОЁ (Ставропольское телевидение)

НЕДЕЛЬНИК, 29 мая

0, 21.45, 0.30 Спецвыпуск ти» для слабослышащих 6+
.25 Актуальное интервью 12+
Прямой эфир 16+
рий цен 12+
, 3.45 За здоровье 16+
30, 13.00, 15.30, 19.30 16+
Т/с **«ДЕВУШКА СРЕДНИХ** +
16.30, 21.00, 22.45 Экспресс 16+
мула безопасности 16+
5, 4.30 Т/с **«АНГЕЛ-ХРАНИ-**6+
«ЧЕТЫРЕ ТАКСИСТА И » 12+
ия для жизни 12+
«Полиция в городе» 16+
ру по нитке 12+
Т/с **«АКАДЕМИЯ»** 12+
Я не местная 16+
0 ОбоZрение 16+
гственный 16+
ФАРТ» 12+
КЛУБ ЛЮБИТЕЛЕЙ КНИГ ГОВ ИЗ КАРТОФЕЛЬНЫХ ОВ» 12+

ВТОРНИК, 30 мая

6.00, 17.30, 21.45, 0.30 Спецвыпуск «Новости» для слабослышащих людей 16+
6.30, 8.45, 5.25 Актуальное интервью 12+
7.00, 11.30 Прямой эфир 16+
7.30 Большие перемены 12+
7.45, 10.45, 3.45 За здоровье 16+
8.30, 10.30, 13.00, 15.30, 19.30 Новости 16+
9.15, 20.30 Т/с **«ДЕВУШКА СРЕДНИХ ЛЕТ»** 16+
9.30, 14.00, 16.30, 21.00, 22.45 Экспресс новости 16+
10.15, 17.45 Дзержинского, 102 16+
12.00, 18.15, 4.30 Т/с **«АНГЕЛ-ХРАНИТЕЛЬ»** 16+
13.15,14.05 Х/ф **«ЧЕТЫРЕ ТАКСИСТА И СОБАКА»** Часть 2 16+
15.45, 2.50 Т/с **«АКАДЕМИЯ»** 12+
18.00 Знания для жизни 12+
19.15, 21.30 ОбоZрение 16+
20.00 Сценарий цен 12+
20.15 Про добро 12+
22.15 Х/ф **«ЗЕМЛЕТРЯСЕНИЕ»** 12+
0.05 Я не местная 16+
1.00 Х/ф **«ФАРТ»** 12+
2.40 Письма 16+

СРЕДА, 31 мая

6.00, 17.30, 21.45, 0.30 Спецвыпуск «Новости» для слабослышащих людей 16+
6.30, 8.45, 5.25 Актуальное интервью 12+
7.00, 11.30 Прямой эфир 16+
7.30 Дзержинского, 102 16+
7.45, 10.45, 3.45 За здоровье 16+
8.30, 10.30, 13.00, 15.30, 19.30 Новости 16+
9.15 Т/с **«ДЕВУШКА СРЕДНИХ ЛЕТ»** 16+
9.30, 14.00, 16.30, 21.00, 22.45 Экспресс новости 16+
10.00 Послание Губернатора Ставропольского края В. Владимирова 16+
12.00 Т/с **«АНГЕЛ-ХРАНИТЕЛЬ»** 16+
13.15 Х/ф **«ТУМ-ПАБИ-ДУМ»** 12+
15.00 Я не местная 16+
15.45, 2.50 Т/с **«АКАДЕМИЯ»** 12+
18.00, 20.15 Про добро 12+
18.15, 4.30 Т/с **«КОГОТЬ ИЗ МАВРИТАНИИ»** 12+
19.15, 21.30 ОбоZрение 16+
20.00 Знания для жизни 12+
20.30 Т/с **«ПОД КАБЛУКОМ»** 16+
22.15 Х/ф **«ЛЕРА»** 12+
0.00 Человек на Своём месте 12+
1.00 Х/ф **«ЗВЁЗДЫ»** 12+
2.40 Они шли к Победе. Вместе! 16+

ПЯТНИЦА, 2 июня

6.00, 17.30, 21.45, 0.30 Спецвыпуск «Новости» для слабослышащих людей 16+
6.30, 8.45, 5.25 Актуальное интервью 12+
7.00 Прямой эфир 16+
7.30 Парламентский вестник 12+
7.45, 3.45 За здоровье 16+
8.30, 10.30, 13.00, 15.30, 19.30 Новости 16+
9.15, 20.30 Т/с **«ПОД КАБЛУКОМ»** 16+
9.30, 14.00, 16.30, 21.00, 22.45 Экспресс новости 16+
10.15 Сценарий цен 12+
10.45 Полезная программа 16+
12.00, 18.15, 4.30 Т/с **«КОГОТЬ ИЗ МАВРИТАНИИ»** 12+
13.15 Х/ф **«ЛЕРА»** 16+
15.00 Ответственный 16+
15.45, 2.50 Т/с **«АКАДЕМИЯ»** 12+
17.45, 0.05 Человек на Своём месте 12+
19.15, 21.30 ОбоZрение. 16+
20.00 Я не местная 16+
22.15 Х/ф **«ДОБРО ПОЖАЛОВАТЬ В РИМ. НОВЫЕ ПРИКЛЮЧЕНИЯ»** 12+
1.00 Концерт О. Кормухиной 16+
2.35 Знания для жизни 12+

СУББОТА, 3 июня

6.00, 4.10 За здоровье 16+
6.45 Про добро 12+
7.00 Ставропольский Благовест 12+
7.15 Прямой эфир 16+
7.45 Человек на Своём месте 12+
8.15 Знания для жизни 12+
8.30, 13.30 Итоги на Своём 16+
9.00, 3.55 География вкуса 12+
9.45, 2.15 Х/ф **«ТУМ-ПАБИ-ДУМ»** 12+
11.25 Я не местная 12+
11.50 Х/ф **«ЛЕРА»** 12+
14.00 Большие перемены 12+
14.20 Т/с **«ПОД КАБЛУКОМ»** 16+
19.00 Шпаковские вести 16+
21.25 Х/ф **«АВАНТЮРИСТКИ»** 16+
22.55 Концерт О. Кормухиной 16+
0.30 Х/ф **«ДОБРО ПОЖАЛОВАТЬ В РИМ. НОВЫЕ ПРИКЛЮЧЕНИЯ»** 12+
4.55 Актуальное интервью 12+

ВОСКРЕСЕНЬЕ, 4 июня

6.00, 4.10 За здоровье 16+
6.45 Знания для жизни 12+
7.00 Преображение 12+
7.15, 3.15 Прямой эфир 16+
7.45, 3.40 Ответственный 16+
8.15 Большие перемены 12+
8.30 Человек на Своём месте 12+
9.00, 17.00 Спасите, я не умею готовить 12+
9.45, 0.10 Х/ф **«ПРАЗДНИК НЕПОСЛУШАНИЯ»** 6+
11.05 Человек на Своём месте 12+
11.30, 17.50 Х/ф **«ПРИВАЛОВСКИЕ МИЛЛИОНЫ»** 12+
14.10 География вкуса 12+
14.55 Я не местная 12+
15.25 Х/ф **«ДОЛГОЛЕТНЯЯ ЛЮБОВЬ»** 16+
20.30 Итоги на Своём 16+
21.00 Х/ф **«МОЙ ДРУГ МИСТЕР ПЕРСИВАЛЬ»** 6+
22.40 Х/ф **«АВАНТЮРИСТКИ»** 16+
1.30 Х/ф **«ДОБРО ПОЖАЛОВАТЬ В РИМ. НОВЫЕ ПРИКЛЮЧЕНИЯ»** 12+
4.55 Актуальное интервью 12+

Программы передач телеканалов «Карусель», «Победа», «Ю», «Рен-ТV», «Пятница» и «Мир» см. на стр. 8

Обращаем ваше внимание: телеканалы могут вносить изменения в сетку вещания. Редакция за изменения в программе ответственности не несёт.

ПОНЕДЕЛЬНИК – 29 МАЯ

1

5.00 Телеканал Доброе утро
9.00, 12.00, 15.00 Новости (с субтитрами)
9.20 «АнтиФейк» 16+
9.55 «Жить здорово!» 16+
10.45, 12.15, 15.15, 16.50, 18.20 Информационный канал 16+
16.00 «Мужское / Женское» 16+
18.00 Вечерние новости (с субтитрами) 16+
19.50 «Куклы наследника Тутти» 16+
21.00 «Время» 16+
22.00 Т/с **«ТРЕЙДЕР»** 16+
23.00 «Большая игра» 16+
0.00 ПОДКАСТ.ЛАБ «Письма» 16+
0.40 ПОДКАСТ.ЛАБ «Обязательно к прочтению» 16+
1.20 ПОДКАСТ.ЛАБ «Кот Шрёдингера» 16+
2.00 ПОДКАСТ.ЛАБ «Антропология» 16+
2.40, 3.05 ПОДКАСТ.ЛАБ «Собрались с мыслями» 16+
3.00 Новости 16+
3.20, 4.00 ПОДКАСТ.ЛАБ 16+

РОССИЯ 1

5.00, 9.30 Утро России
9.00, 14.30, 21.05 Вести. Местное время 16+
9.55 О самом главном 12+
11.00, 14.00, 16.00, 20.00 Вести 16+
11.30, 17.30 «60 минут» 12+
14.55 «Кто против?» 12+
16.30 «Малахов» 16+
21.20 Т/с **«ПАРОМЩИЦА. ДОЛИНА МЕЧТЫ»** 12+
23.25 Вечер с Владимиром Соловьёвым 12+
2.05 Т/с **«МОСКОВСКАЯ БОРЗАЯ»** 16+
3.45 Т/с **«СЕМЕЙНЫЙ ДЕТЕКТИВ»** 16+

РОССИЯ К

6.30, 7.00, 7.30, 10.00, 12.30, 17.00, 19.30 Новости культуры
6.35 Пешком...
7.05 Д/с «Невский ковчег. Теория невозможного»
7.35 Х/ф **«ХИРУРГИЯ»**
8.10 Д/с «Забытое ремесло»
8.30 «Жизнь и судьба»
8.50 Х/ф **«ОБЫКНОВЕННОЕ ЧУДО»**
10.15 «Наблюдатель»
11.10, 1.15 ХХ век
12.45 Новости. Подробно. АРТ
13.00 Д/с «Русский стиль»
13.30, 22.15 Х/ф **«ПРОТИВОСТОЯНИЕ»**
14.35 Линия жизни
15.30, 2.30 Д/ф «Роман в камне»
15.55 «Агора»
17.15 К 120-летию со дня рождения Евгения Мравинского. И. Брамс.
18.00 Д/ф «Ищите женщину». Какая ты красивая, когда молчишь!»
18.45 Д/с «Острова»
19.45 Главная роль
20.05 Д/ф «Его правила жизни. Вспоминая Алексея Бегака»
20.45 Д/ф «Царские забавы»
21.30 Сати. Нескучная классика...
23.25 Д/с «Всеволод Шиловский»
23.50 «Магистр игры»
0.20 Д/с «Легенды и мифы - величайшие тайны человечества»

НТВ

5.00 Т/с **«МОСКВА. ЦЕНТРАЛЬНЫЙ ОКРУГ»** 16+
6.30 «Утро. Самое лучшее» 16+
8.00, 10.00, 13.00, 16.00, 19.00, 23.55 «Сегодня»
8.25, 10.35 Т/с **«ЛЕСНИК. СВОЯ ЗЕМЛЯ»** 16+
13.25 «Чрезвычайное происшествие»
14.00 «Место встречи»
16.50 «За гранью» 16+
17.55 «ДНК» 16+
20.00 Т/с **«ВОЕННАЯ ПОЛИЦИЯ»** 16+
22.10 «На задворках памяти». Квартирник в театре Ленком к юбилею А. Абдулова 16+
0.15 Т/с **«ТРАССА СМЕРТИ»** 16+
3.40 Т/с **«ЗАКОНЫ УЛИЦ»** 16+

ОТР

6.00, 8.30, 9.00, 9.30, 10.00, 13.00, 14.00, 15.00, 17.30, 19.00 Новости 16+
6.30, 17.45 Прямой эфир 16+
7.00, 17.00, 18.30 Актуальное интервью 12+
7.30, 18.15 Знания для жизни 12+
7.45 За здоровье 16+
8.45 Парламентский вестник 12+
9.05, 9.35, 13.10, 14.05, 19.20 ОТРажение 12+
10.10, 18.00 Т/с **«ОСКОЛКИ»** 12+
11.00 Календарь 12+
11.30 Новости Совета Федерации 12+
11.45 Х/ф **«ПО УЛИЦАМ КОМОД ВОДИЛИ...»** 12+
15.10 Т/с **«ВОЛЧЬЕ СОЛНЦЕ»** 16+
16.05, 0.15 Д/ф «Ехал грека. Путешествие по настоящей России» 12+
16.45 М/ф «Жил-был пёс» 0+
17.00 «Преодоление». Артём Микоян 12+
17.45 «Песня остаётся с человеком» 12+
21.00 Х/ф **«ЧЁРНАЯ ВУАЛЬ»** 16+
22.35 «Очень личное» 12+
23.15 Т/с **«ВОЛЧЬЕ СОЛНЦЕ»** 16+
1.00 ОТРажение. Главное 12+
4.05 «Сделано с умом». Попов. Создавший радио и изменивший мир 12+
4.35 «Большая страна» 12+
5.30 Д/ф «Пешком в историю». «Модник и царь» 12+

5 Санкт-Петербург

5.00, 9.00, 13.00, 17.30 «Известия» 16+
5.25, 6.10, 6.55, 7.45, 8.40, 9.30, 10.10, 11.05, 12.00 Т/с **«ЧУЖОЙ РАЙОН-3»** 16+
8.55, 12.55 «Знание - сила» 0+
13.30, 14.25, 15.25, 16.25 Т/с **«МЕНТОВСКИЕ ВОЙНЫ-3»** 16+
18.00, 18.50, 19.45, 20.35, 21.25, 0.30, 1.20, 2.05, 2.40 Т/с **«СЛЕД»** 16+
22.25 Т/с **«СВОИ-5»** 16+
23.10 Т/с **«СВОИ-3»** 16+
0.00 «Известия. Итоговый выпуск» 16+
3.20, 4.10 Т/с **«ПРОКУРОРСКАЯ ПРОВЕРКА»** 16+

ПОДПИСКА
на «Кавказскую неделю» не заканчивается НИКОГДА!
Подробности на стр. 1

ВТОРНИК – 30 МАЯ

1

5.00 Телеканал Доброе утро
9.00, 12.00, 15.00 Новости (с субтитрами)
9.20 «АнтиФейк» 16+
9.55 «Жить здорово!» 16+
10.45, 12.15, 15.15, 16.50, 18.20 Информационный канал 16+
16.00 «Мужское / Женское» 16+
18.00 Вечерние новости (с субтитрами) 16+
19.50 «Куклы наследника Тутти» 16+
21.00 «Время» 16+
22.00 Т/с **«ТРЕЙДЕР»** 16+
23.00 «Большая игра» 16+
0.00 ПОДКАСТ.ЛАБ «Астро-Умные» 16+
0.40 ПОДКАСТ.ЛАБ «Все хотят летать» 16+
1.20 ПОДКАСТ.ЛАБ «20 лет спустя» 16+
2.00 ПОДКАСТ.ЛАБ «Не лыком шиты» 16+
2.40, 3.05 ПОДКАСТ.ЛАБ «Триггеры» 16+
3.00 Новости 16+
3.20 ПОДКАСТ.ЛАБ «Креативные индустрии» 16+
4.00 ПОДКАСТ.ЛАБ 16+

РОССИЯ 1

5.00, 9.30 Утро России
9.00, 14.30, 21.05 Вести. Местное время 16+
9.55 О самом главном 12+
11.00, 14.00, 16.00, 20.00 Вести 16+
11.30, 17.30 «60 минут» 12+
14.55 «Кто против?» 12+
16.30 «Малахов» 16+
21.20 Т/с **«ПАРОМЩИЦА. ДОЛИНА МЕЧТЫ»** 12+
23.25 Вечер с Владимиром Соловьёвым 12+
2.05 Т/с **«МОСКОВСКАЯ БОРЗАЯ»** 16+
3.45 Т/с **«СЕМЕЙНЫЙ ДЕТЕКТИВ»** 16+

РОССИЯ К

6.30, 7.00, 7.30, 10.00, 12.30, 17.00, 19.30 Новости культуры
6.35 Пешком...
7.05 Легенды мирового кино
7.35, 23.55 Д/с «Легенды и мифы - величайшие тайны человечества»
8.30 «Жизнь и судьба»
8.50 Х/ф **«ОБЫКНОВЕННОЕ ЧУДО»**
10.15 «Наблюдатель»
11.15, 0.50 ХХ век
12.45 Новости. Подробно. Книги
13.00 Д/с «Русский стиль»
13.30, 22.15 Х/ф **«ПРОТИВОСТОЯНИЕ»**
14.25 Цвет времени
14.35 Сати. Нескучная классика...
15.20 Х/ф **«ПРИКЛЮЧЕНИЯ ЭЛЕКТРОНИКА»**
16.30, 23.25 Д/с «Всеволод Шиловский. Вспоминая старый МХАТ...»
17.15, 2.00 К 120-летию со дня рождения Евгения Мравинского. П. Чайковский
18.15 Д/с «Передвижники»
18.45 Д/ф «Джентльмен Серебряного века. Игорь Дмитриев»
19.45 Главная роль
20.05 «Правила жизни»
20.30 Спокойной ночи, малыши!
20.45 Искусственный отбор
21.30 «Белая студия»
23.10 Д/с «Забытое ремесло»

НТВ

5.00 Т/с **«МОСКВА. ЦЕНТРАЛЬНЫЙ ОКРУГ»** 16+
6.30 «Утро. Самое лучшее» 16+
8.00, 10.00, 13.00, 16.00, 19.00, 23.35 «Сегодня»
8.25, 10.35 Т/с **«ЛЕСНИК. СВОЯ ЗЕМЛЯ»** 16+
13.25 «Чрезвычайное происшествие»
14.00 «Место встречи»
16.50 «За гранью» 16+
17.55 «ДНК» 16+
20.00 Т/с **«ВОЕННАЯ ПОЛИЦИЯ»** 16+
22.15, 0.00 Т/с **«РЕАЛИЗАЦИЯ»** 16+
0.45 Т/с **«ТРАССА СМЕРТИ»** 16+
3.25 Т/с **«ЗАКОНЫ УЛИЦ»** 16+

ОТР

6.00, 8.30, 9.00, 9.30, 10.00, 13.00, 14.00, 15.00, 17.30, 19.00 Новости 16+
6.30, 17.45 Прямой эфир 16+
7.00, 17.00, 18.30 Актуальное интервью 12+
7.30, 18.15 Про добро 12+
7.45 За здоровье 16+
8.45 Знания для жизни 12+
9.05, 9.35, 13.10, 14.05, 19.20 ОТРажение 12+
10.10, 18.00 Т/с **«ОСКОЛКИ»** 12+
11.00 Календарь 12+
11.25 Х/ф **«ТРОЕ ВЫШЛИ ИЗ ЛЕСА»** 12+
15.10 Т/с **«ВОЛЧЬЕ СОЛНЦЕ»** 16+
16.05 Д/ф «Ехал грека. Путешествие по настоящей России». Куда Иосиф телят гонял 12+
16.50 М/ф «Икар и мудрецы» 0+
17.00 «Очень личное» 12+
17.45 Спецпроект ОТР «Конструкторы будущего». «Необходимая добавка» 12+
21.00 Х/ф **«СВЕТЛЯЧОК»** 12+
22.30 «За дело!» 12+
23.15 Т/с **«ВОЛЧЬЕ СОЛНЦЕ»** 16+
0.15 Д/ф «Ехал грека. Путешествие по настоящей России». Куда Иосиф телят гонял 12+
1.00 ОТРажение. Главное 12+
4.05 «Сделано с умом» 12+
4.35 «Большая страна» 12+
5.30 Д/ф «Пешком в историю» 12+

5 Санкт-Петербург

5.00, 9.00, 13.00, 17.30 «Известия» 16+
5.25, 6.05, 6.55, 7.40 Т/с **«ВЕТЕРАН»** 16+
8.35, 9.30, 10.05, 11.05, 11.55 Т/с **«ГЛУХАРЬ. ВОЗВРАЩЕНИЕ»** 16+
8.55, 12.55 «Знание - сила» 0+
13.30, 14.25, 15.25, 16.25 Т/с **«МЕНТОВСКИЕ ВОЙНЫ-3»** 16+
18.00, 18.55, 19.45, 20.35, 21.25, 0.30, 1.15, 2.05, 2.45 Т/с **«СЛЕД»** 16+
22.25 Т/с **«СВОИ-5»** 16+
23.10 Т/с **«СВОИ-3»** 16+
0.00 «Известия. Итоговый выпуск» 16+
3.20, 4.10 Т/с **«ПРОКУРОРСКАЯ ПРОВЕРКА»** 16+

СРЕДА – 31 МАЯ

1

5.00 Телеканал Доброе утро
9.00, 12.00, 15.00 Новости (с субтитрами)
9.20 «АнтиФейк» 16+
9.55 «Жить здорово!» 16+
10.45, 12.15, 15.15, 16.50, 18.20 Информационный канал 16+
16.00 «Мужское / Женское» 16+
18.00 Вечерние новости (с субтитрами) 16+
19.50 «Куклы наследника Тутти» 16+
21.00 «Время» 16+
22.00 Т/с **«ТРЕЙДЕР»** 16+
23.00 «Большая игра» 16+
0.00 ПОДКАСТ.ЛАБ «Психика» 16+
0.40 ПОДКАСТ.ЛАБ «Креативные индустрии» 16+
1.20 ПОДКАСТ.ЛАБ «Письма» 16+
2.00 ПОДКАСТ.ЛАБ «Кот Шрёдингера» 16+
2.40, 3.05 ПОДКАСТ.ЛАБ «Собрались с мыслями» 16+
3.00 Новости 16+
3.20, 4.00 ПОДКАСТ.ЛАБ 16+

РОССИЯ 1

5.00, 9.30 Утро России
9.00, 14.30, 21.05 Вести. Местное время 16+
9.55 О самом главном 12+
11.00, 14.00, 16.00, 20.00 Вести 16+
11.30, 17.30 «60 минут» 12+
14.55 «Кто против?» 12+
16.30 «Малахов» 16+
21.20 Т/с **«ПАРОМЩИЦА. ДОЛИНА МЕЧТЫ»** 12+
23.25 Вечер с Владимиром Соловьёвым 12+
2.05 Т/с **«МОСКОВСКАЯ БОРЗАЯ-2»** 16+
3.55 Т/с **«СЕМЕЙНЫЙ ДЕТЕКТИВ»** 16+

РОССИЯ К

6.30, 7.00, 7.30, 10.00, 12.30, 17.00, 19.30 Новости культуры
6.35 Пешком...
7.05 Легенды мирового кино
7.35, 23.55 Д/с «Легенды и мифы - величайшие тайны человечества»
8.30 «Жизнь и судьба»
8.45, 15.20 Х/ф **«ПРИКЛЮЧЕНИЯ ЭЛЕКТРОНИКА»**
10.15 «Наблюдатель»
11.10, 0.50 ХХ век
12.45 Новости. Подробно. Кино
13.00 Д/с «Русский стиль»
13.30, 22.15 Х/ф **«ПРОТИВОСТОЯНИЕ»**
14.35 «Белая студия»
16.30, 23.25 Д/с «Всеволод Шиловский. Вспоминая старый МХАТ...»
17.15, 2.05 К 120-летию со дня рождения Евгения Мравинского. П. Чайковский
18.00 «Библейский сюжет»
18.30, 21.30 Д/с «Забытое ремесло»
18.45 Д/ф «Климент Тимирязев. Беспокойная старость»
19.45 Главная роль
20.05 «Правила жизни»
20.30 Спокойной ночи, малыши!
20.45 Абсолютный слух
21.45 Д/с «Рассекреченная история»
23.15 Цвет времени

НТВ

4.55 Т/с **«МОСКВА. ЦЕНТРАЛЬНЫЙ ОКРУГ»** 16+
6.30 «Утро. Самое лучшее» 16+
8.00, 10.00, 13.00, 16.00, 19.00, 23.35 «Сегодня»
8.25, 10.35 Т/с **«ЛЕСНИК. СВОЯ ЗЕМЛЯ»** 16+
13.25 «Чрезвычайное происшествие»
14.00 «Место встречи»
16.50 «За гранью» 16+
17.55 «ДНК» 16+
20.00 Т/с **«ВОЕННАЯ ПОЛИЦИЯ»** 16+
22.15, 0.00 Т/с **«РЕАЛИЗАЦИЯ»** 16+
0.45 Т/с **«ТРАССА СМЕРТИ»** 16+
3.25 Т/с **«ЗАКОНЫ УЛИЦ»** 16+

ОТР

6.00, 8.30, 9.00, 9.30, 10.00, 13.00, 14.00, 15.00, 17.30, 19.00 Новости 16+
6.30, 17.45 Прямой эфир 16+
7.00, 17.00 Актуальное интервью 12+
7.30, 18.15 Дзержинского, 102 16+
7.45 За здоровье 16+
8.45 Про добро 12+
9.00 Новости 16+
9.05, 9.35, 12.00, 13.10, 14.05, 19.20 ОТРажение 12+
10.10 Т/с **«ОСКОЛКИ»** 12+
11.00 Календарь 12+
11.30 «Академики». Николай и Сергей Вавиловы 12+
15.10 Т/с **«ВОЛЧЬЕ СОЛНЦЕ»** 16+
16.05 Д/ф «Ехал грека. Путешествие по настоящей России». Няндома 12+
16.50 М/ф «Остров» 12+
18.30 Ответственный 16+
21.00 Х/ф **«САМОУБИЙЦА»** 16+
22.30 «На приёме у главного врача» 12+
23.15 Т/с **«ВОЛЧЬЕ СОЛНЦЕ»** 16+
0.15 Д/ф «Ехал грека. Путешествие по настоящей России». Няндома 12+
1.00 ОТРажение. Главное 12+
5.00 «Сделано с умом». Зворыкин. Человек, который изобрел телевидение 12+
5.30 Д/ф «Пешком в историю». «Модник и царь» 12+

5 Санкт-Петербург

5.00, 9.00, 13.00, 17.30 «Известия» 16+
5.45, 6.35, 7.25, 8.20, 9.30, 9.50, 10.55, 11.55 Т/с **«ГЛУХАРЬ. ВОЗВРАЩЕНИЕ»** 16+
8.55, 12.55 «Знание - сила» 0+
13.30, 14.25, 15.25, 16.25 Т/с **«МЕНТОВСКИЕ ВОЙНЫ-3»** 16+
18.00, 18.50, 19.40, 20.35, 21.25, 0.30, 1.15, 2.05, 2.40 Т/с **«СЛЕД»** 16+
22.25 Т/с **«СВОИ-5»** 16+
23.10 Т/с **«СВОИ-3»** 16+
0.00 «Известия. Итоговый выпуск» 16+
3.20, 4.10 Т/с **«ПРОКУРОРСКАЯ ПРОВЕРКА»** 16+

ДЕЛАЙТЕ БИЗНЕС С НАМИ!
Отдел рекламы «Кавказской недели», тел. 8 (87922) 6-25-76
e-mail: nedelya@kmv.ru

ЧЕТВЕРГ – 1 ИЮНЯ

1

5.00 Телеканал Доброе утро
9.00, 12.00, 15.00 Новости (с субтитрами)
9.20 «АнтиФейк» 16+
9.55 «Жить здорово!» 16+
10.45, 12.15, 15.15, 16.50, 18.20 Информационный канал 16+
16.00 «Мужское / Женское» 16+
18.00 Вечерние новости (с субтитрами) 16+
19.50 «Куклы наследника Тутти» 16+
21.00 «Время» 16+
22.00 Т/с **«ТРЕЙДЕР»** 16+
23.00 «Большая игра» 16+
0.00 ПОДКАСТ.ЛАБ «Свидетели Эйзенштейна» 16+
0.40 ПОДКАСТ.ЛАБ «Космические истории» 16+
1.20 ПОДКАСТ.ЛАБ «Обязательно к прочтению» 16+
2.00 ПОДКАСТ.ЛАБ «Астро-Умные» 16+
2.40, 3.05, 3.20, 4.00 ПОДКАСТ.ЛАБ 16+
3.00 Новости 16+

РОССИЯ 1

5.00, 9.30 Утро России
9.00, 14.30, 21.05 Вести. Местное время 16+
9.55 О самом главном 12+
11.00, 14.00, 16.00, 20.00 Вести 16+
11.30, 17.30 «60 минут» 12+
14.55 «Кто против?» 12+
16.30 «Малахов» 16+
21.20 Т/с **«ПАРОМЩИЦА. ДОЛИНА МЕЧТЫ»** 12+
23.25 Вечер с Владимиром Соловьёвым 12+
2.05 Т/с **«МОСКОВСКАЯ БОРЗАЯ-2»** 16+
3.55 Т/с **«СЕМЕЙНЫЙ ДЕТЕКТИВ»** 16+

Программы телеканалов предоставлены АО «Сервис ТВ»

РОССИЯ К

6.30, 7.00, 7.30, 10.00, 12.30, 17.00, 19.30 Новости культуры
6.35 Пешком...
7.05 Легенды мирового кино
7.35, 23.55 Д/с «Легенды и мифы - величайшие тайны человечества»
8.30 «Жизнь и судьба»
8.50, 15.20 Х/ф **«ПРИКЛЮЧЕНИЯ ЭЛЕКТРОНИКА»**
10.15 «Наблюдатель»
11.15, 0.50 ХХ век
11.55 Х/ф **«В. ДАВЫДОВ И ГОЛИАФ»**
12.45 Новости. Подробно. Театр
13.00 Д/с «Русский стиль»
13.30, 22.15 Х/ф **«ПРОТИВОСТОЯНИЕ»**
14.35, 18.25, 1.25 Документальный фильм
16.30, 23.25 Д/с «Всеволод Шиловский. Вспоминая старый МХАТ...»
17.15, 2.05 К 120-летию со дня рождения Евгения Мравинского. К.М. фон Вебер
17.55 Д/с «Пряничный домик»
19.45 Главная роль
20.05 «Правила жизни»
20.30 Спокойной ночи, малыши!
20.45 Д/ф «Айболит-66». Нормальные герои всегда идут в обход»
21.30 «Энигма»
2.45 Цвет времени

НТВ

4.55 Т/с **«МОСКВА. ЦЕНТРАЛЬНЫЙ ОКРУГ»** 16+
6.30 «Утро. Самое лучшее» 16+
8.00, 10.00, 13.00, 16.00, 19.00, 23.35 «Сегодня»
8.25, 10.35 Т/с **«ЛЕСНИК. СВОЯ ЗЕМЛЯ»** 16+
13.25 «Чрезвычайное происшествие»
14.00 «Место встречи»
16.50 «За гранью» 16+
17.55 «ДНК» 16+
20.00 Т/с **«ВОЕННАЯ ПОЛИЦИЯ»** 16+
22.15, 0.00 Т/с **«РЕАЛИЗАЦИЯ»** 16+
0.50 «Поздняков» 16+
1.00 Д/ф «Защитники детства» 16+
2.00 Х/ф **«МОЖНО, Я БУДУ ЗВАТЬ ТЕБЯ МАМОЙ?»** 16+
3.30 Т/с **«ЗАКОНЫ УЛИЦ»** 16+

ОТР

6.00, 8.30, 9.00, 9.30, 10.00, 13.00, 14.00, 15.00, 17.30, 19.00 Новости 16+
6.30, 17.45 Прямой эфир 16+
7.00, 17.00 Актуальное интервью 12+
7.30, 18.15 Око государево 16+
7.45 За здоровье 16+
8.45 Дзержинского, 102 16+
9.05, 9.35, 13.10, 14.05, 19.20 ОТРажение 12+
10.10 Т/с **«ОСКОЛКИ»** 12+
11.00 Календарь 12+
11.30 Х/ф **«САМОУБИЙЦА»** 16+
15.10 Т/с **«ВОЛЧЬЕ СОЛНЦЕ»** 16+
16.05 Концерт конкурса «МиР» 12+
16.45 М/ф «Цапля и журавль» 0+
18.30 Жизнь так устроена 12+
21.00 Х/ф **«ПАЦАНЫ»** 12+
22.30 «Моя история». Александр Фёдоров 12+
23.15 Т/с **«ВОЛЧЬЕ СОЛНЦЕ»** 16+
0.15 Д/ф «Ехал грека. Путешествие по настоящей России». Каргополь 12+
1.00 ОТРажение. Главное 12+
4.05 «Сделано с умом». Летний. Тот, кто сделал нефть чёрным золотом 12+
4.35 «Большая страна» 12+
5.30 Д/ф «Пешком в историю». «Модник и царь» 12+

5 Санкт-Петербург

5.00, 9.00, 13.00, 17.30 «Известия» 16+
5.45, 6.35, 7.35, 8.35, 9.30, 9.55, 11.00, 12.00 Т/с **«ГЛУХАРЬ. ВОЗВРАЩЕНИЕ»** 16+
13.30, 14.30, 15.25, 16.25 Т/с **«МЕНТОВСКИЕ ВОЙНЫ-4»** 16+
18.00, 18.50, 19.45, 20.35, 21.25, 0.30, 1.20, 2.05, 2.45 Т/с **«СЛЕД»** 16+
22.25 Т/с **«СВОИ-5»** 16+
23.10 Т/с **«СВОИ-3»** 16+
0.00 «Известия. Итоговый выпуск» 16+
3.20, 4.10 Т/с **«ПРОКУРОРСКАЯ ПРОВЕРКА»** 16+

РАССКАЗ

ТА САМАЯ КНИГА

Удивительные сюрпризы преподносит мегаполис! Здесь можно месяцами не встречаться с соседом по лестничной клетке и вдруг мимоходом на оживлённой улице в толпе людей столкнуться нос к носу с бывшим одноклассником из далёкого городка, где прошёл всего лишь один год твоего богатого на переезды детства.

– Наташка? Привалова? Ты?

Она сама-то с трудом узнавала себя в пухленькой девочке-отличнице с косичками на старых фотографиях. А вот Лёшка почти не изменился: те же лукавые глаза, так же, несмотря на модную стрижку, взъерошены волосы. И напор тот же: Наташа глазом моргнуть не успела, как деловая встреча, пусть и не самая важная, отменена, а сама она очутилась тет-а-тет с Лёшкой Ипатовым за столиком в маленьком уютном ресторанчике.

Оказалось, Лёшка перебрался в Москву лет пятнадцать назад, сразу после окончания института. Тогда же создал небольшую фирму, занимающуюся разработкой программного обеспечения. Ипатов не хвастался, но, судя по всему, дела у него шли неплохо. Рассказы о семьях («надо же, у меня тоже двое, только, наоборот, мальчишка – старший») перемежались воспоминаниями о школе. Наташа многое уже забыла, но сейчас, словно под действием волшебного фонаря, прошлое выступило из темноты, и «время былое» вспоминалось с необыкновенной ясностью.

Тогда, в девяностые, ей нелегко пришлось в роли «новенькой». Дочь военного, Наташа к седьмому классу сменила уже третью альма-матер. Но предыдущие школы располагались на территории военных городков, а здесь ближайшее учебное заведение находилось в самом хулиганском районе города со всеми вытекающими отсюда последствиями. «Ботанка» Наташа так и не смогла найти в новом классе подруг и друзей, зато научилась «держать удар». К счастью, в переносном смысле слова.

Лёшка Ипатов, впрочем, никогда Наташу не обижал. Он вообще старался не иметь дел с девчонками. Подраться с ребятами, пройтись на спор по крыше школы, принести неизвестно зачем на урок к злющей химичке живого петуха – идеи подобных проделок «генерировались» Лёшкой легко и тут же претворялись в жизнь. Учителя исписывали замечаниями его дневник, выливали на родительских собраниях негодование на Лёшкину мать.

Несмотря на признаваемые всеми прекрасные способности, особенно к точным наукам, Лёшка перебивался с тройки на двойку. Тем более неожиданной оказалась для Наташи встреча с Ипатовым в библиотеке. Не в школьной, где среди гор «программных» книг она не смогла найти ничего пока не прочитанного и интересного, а в городской, расположенной на другом конце города.

Столкнувшись с «новенькой» у библиотечной стойки, Лёшка покраснел, как будто его поймали на краже сигарет из киоска. Наташа с удивлением отметила, что в стопке сдаваемых хулиганом Ипатовым книг оказались, наряду с детективами, и «Собачье сердце», и повесть Стругацких, и рассказы Чехова. Конечно, в классе Наташа никому не рассказала о странной встрече. Потом они ещё пару раз «пересекались» на подходе к библиотеке или в читальном зале. А незадолго до того, как Наташина семья навсегда покинула городок, Лёшка неожиданно догнал её по дороге из школы, хотя его дом находился в противоположной стороне.

В первый и последний раз они – по-настоящему разговаривали. Помнится, Лёшка спрашивал о какой-то повести. Он не знал ни названия, ни автора. Только сюжет. В книге рассказывалось о жизни многодетной семьи, о весёлых проделках непослушных братьев, о доброй и немного наивной маме, о строгом, но мудром отце. К сожалению, Наташа не читала ту книгу и не смогла помочь Лёшке её найти...

– Лёш, а ты помнишь, как мы с тобой в библиотеке встречались? – вдруг спросила Наташа, дождавшись перерыва в его рассказе о недавнем посещении родного городка.

– Помню, – улыбнулся Лёшка, – спасибо, что не выдала меня.

– Не понимаю, что тут стыдного.

На самом деле Наташа прекрасно знала, что в то время и в том месте посещение библиотеки не являлось признаком «крутизны» и могло навредить Лёшке в глазах одноклассников.

– А помнишь, ты меня про книжку спрашивал? Не мог найти её, а я такую книжку не читала.

– Помню, – опять ответил Лёшка, но теперь лицо его стало задумчивым и немного грустным, – я-то помню, но как ты не забыла?

– Ты о ней рассказывал вдохновенно, – сказала Наташа. – Я сразу подумала, что это – очень хорошая книга. И долго потом её искала, да так и не нашла. А ты – нашёл?

Лёшка ничего не ответил и посмотрел на Наташу странным отрешённым взглядом, словно за её спиной увидел ещё кого-то. Немного помолчав, он заговорил совсем другим, тихим голосом:

– Отец, когда вся эта кутерьма началась в девяностые, потерял работу. Он на заводе инженером работал, а завод закрылся. Потом начал пить. Мать долго терпела, но и её терпению пришёл конец. Мы остались одни: я, мать, две младшие сестрёнки и бабушка. Мама вкалывала на полторы ставки врачом в районной больнице, в «свободное» время бегала делать уколы, массаж. За сёстрами приглядывала бабушка. Она и меня вырастила, но класса с третьего я уже больше улицей воспитывался, чем семьёй.

Когда мне лет десять исполнилось, года за два до твоего приезда, бабушка заболела. Я сначала не понял, как всё серьёзно, но однажды ночью услышал как на кухне мама плачет. Тихо и безысходно. Я стал расспрашивать, мама сказала, что у бабушки рак.

Врачи потом называли это чудом, но бабушка победила болезнь. Самым тяжёлым был первый курс химиотерапии. Мама старалась брать ночные дежурства, чтобы днём не оставлять бабушку одну. Вечера, когда мама уходила в больницу, а сестрёнки засыпали, мы коротали вдвоём: я и бабушка. Почему-то она всё время вспоминала о своём детстве, рассказывала, как жили до войны, как страшно было в дни оккупации.

Когда немцы заняли город, школы закрыли. Но бывший завуч и его жена-учительница на свой страх и риск у себя на дому стали учить детей. В том числе бабушку. Вечерами в любую погоду маленькая девочка шла по занятому врагом городку в домик на окраине, где два пожилых человека совершенно бесплатно делали то, что привыкли делать годами. Учили писать, решать задачки. И читали полуголодным детям книги о мире, о счастье, о радости и любви.

Надо сказать, бабушка всю жизнь считалась заядлой книжницей. И всё сетовала, что я совсем не читаю. Ну, ты ж помнишь, тогда нас, мальчишек, больше всего привлекал единственный в городе компьютерный клуб, а не библиотека. Однако бабушкины пересказы я слушал с удовольствием. И Жюля Верна, и Джека Лондона, и многое другое.

Больше всего из книг, прочитанных в оккупации, в доме старых учителей, бабушке понравилась и запомнилась одна. Та самая, о которой я тебя спрашивал. Но бабушка, к сожалению, не знала ни названия книги, ни автора. И тогда я решил сделать бабушке сюрприз. Ну, а что было дальше, ты сама знаешь.

– Ты стал ходить в библиотеку и втянулся в чтение, – сказала Наташа.

Лёша кивнул.

– А книга? Ты нашёл ту книгу?

– Нет. Так и не нашёл.

– Знаешь, а мне однажды показалось, что я нашла, – Наташа увидела, что её слова взволновали Лёшу.

– Да? И что же это за книга? Кто автор?

– К сожалению, это совсем не та книга. Я ж говорю – показалось! Просто, когда я читала, у меня возникло то же чувство, что вызвал когда-то твой рассказ. Там описывалась большая семья, там тоже была и любовь, и радость, и тревоги.

– А почему тогда ты уверена, что это – не та книга? – в голосе Алексея звучала надежда.

– Потому, что книга современная. Автор, наверное, родился через много лет после войны. Никак не могла твоя бабушка читать её. А вот я теперь все книги этой писательницы покупаю. Её нигде не пиарят, ничего о ней не известно, кроме имени, только одно издательство издаёт её книги, а они замечательные. Сын ещё не дорос, но дочка читает с удовольствием.

– И как фамилия этой писательницы?

– Ракова. Надежда Ракова. Обязательно почитай, в Интернете есть её книги. Первая, та самая, называется «Дом из одних углов».

Время пробежало так незаметно, что Наташа чуть не опоздала в школу за дочкой. Та уже вышла на крыльцо и встретила маму изумлённо-недовольным:

– Ну во-о-о-т, а меня ругаешь, когда я долго собираюсь!

И тут звякнул телефон. Вяло оправдываясь перед дочерью, Наташа открыла сообщение в WhatsApp. Писал Лёшка: «Надежда Ракова – псевдоним. Имя и девичья фамилия моей бабушки. Я так и не смог найти и прочитать ту самую книгу. Пришлось написать другую».

Татьяна Попова, www.kleo.ru

ТЕСТ

ВАШ ПСИХОЛОГИЧЕСКИЙ ВОЗРАСТ

Людей, сумевших до старости сохранить юношескую энергию, свежесть восприятия жизни, немало. Но бывает наоборот – человек молодой, а уже тяготится грузом прожитых лет. Хронологический возраст порой менее важен, чем возраст души.

Хотите проверить его? Ответьте на вопросы теста. Поставьте себе 4 балла, если вы полностью согласны с утверждением, 3 – если частично согласны, 2 – если, скорее, не согласны, 1 – если категорически не согласны.

1. Думаю, у меня хорошее чувство юмора.
2. У меня неплохая интуиция, и я всегда понимаю, что имеют в виду другие люди.
3. Надеюсь, в будущем меня ожидает много приятного.
4. По-моему, людям нравится общаться со мной.
5. Человек может быть мне симпатичен, даже если он не похож на меня и не во всём разделяет мои взгляды.
6. Я люблю детей.
7. Мне нравится решать трудные задачи.
8. Принимаясь за какое-то дело, я стараюсь найти способ сделать его лучше.
9. Меня интересуют причины разных событий.
10. Помимо работы у меня много других увлечений.
11. Любые перемены стараюсь воспринять как перемены к лучшему.
12. Моя работа приносит пользу людям.
13. Я люблю иногда помечтать.
14. Любимая музыка поднимает мне настроение.
15. Я с интересом встречаю новые идеи.
16. Как правило, я не сдаюсь, когда сталкиваюсь с трудностями и препятствиями.
17. Я готов(а) искренне посмеяться удачной шутке.
18. У меня есть хотя бы один близкий человек, с которым я могу поделиться своими сокровенными мыслями.
19. Я получаю удовольствие от физической активности.
20. Мне нравится встречаться с новыми людьми.
21. Мне хотелось бы научиться ещё чему-нибудь, чего я пока не умею.
22. Я стремлюсь выглядеть привлекательно, и это у меня получается.
23. Я не позволяю мелким неприятностям нагонять на меня тоску.
24. Мне нравится время, в котором я живу.
25. Думаю, мне ещё представится случай полнее проявить свои способности.

ПОДСЧИТАЙТЕ РЕЗУЛЬТАТ

Менее 50 баллов. *О людях вроде вас говорят, что они много повидали и испытали, всему знают цену. Но не рановато ли наступила эта пора? Ведь так много ещё можно увидеть, узнать и пережить!*

50-75 баллов. *На пути к зрелости вам пришлось принести в жертву некоторые достоинства юности. Заботы и стрессы ослабили вашу способность радоваться, зато научили серьёзности и ответственности. Вы «средний» взрослый, не слишком отягощённый проблемами. Но чуть больше бодрости и оптимизма вам не помешают.*

Больше 75 баллов. *Независимо от года рождения вы преисполнены жизненных сил и веры в себя. Вы общительны, оптимистичны, доброжелательны. Стариком станете не скоро.*

АФИША

СЕВЕРО-КАВКАЗСКАЯ ГОСФИЛАРМОНИЯ
www.kursal.ru

КИСЛОВОДСК
23 МАЯ 15.00 *Музей* 6+
Экскурсия по залам Филармонии
19.00 *Зал им. В. Сафонова* 16+
Спектакль **«Сёстры»**
24 МАЯ 19.00 12+
Зал им. В. Сафонова
«Собака на сене»
25 МАЯ 15.00 *Музей* 6+
Экскурсия по залам Филармонии
19.00 *Музей* 6+
Вечер вокальной музыки
26 МАЯ 19.00 12+
Зал им. В. Сафонова
Академический симфонический оркестр им. В.И. Сафонова
И. Штраус Оперетта
«Летучая мышь»
27 МАЯ 16.00 6+
Зал им. А. Скрябина
Академический симфонический оркестр им. В.И. Сафонова
Детская филармония
28 МАЯ 12.00 0+
Зал им. В. Сафонова
Детский спектакль **«Золушка»**
19.00 *Зал им. А. Скрябина* 6+
Вечер вокальной музыки
30 МАЯ 15.00 *Музей* 6+
Экскурсия по залам Филармонии
19.00 *Зал им. В. Сафонова* 12+
«Слуга двух господ или Труффальдино из Бергамо»
31 МАЯ 19.00 12+
Зал им. А. Скрябина
Вечер органной музыки

ЕССЕНТУКИ
Зал им. Ф. Шаляпина
23 МАЯ 19.00 6+
Вечер инструментальной музыки
25 МАЯ 19.00 12+
Вечер органной музыки
26 МАЯ 19.00 6+
Хор ТУРЕЦКОГО
Юбилейное шоу
«Мне 60 и это ЗДОРОВО!»
28 МАЯ 19.00 12+
Доктор МЯСНИКОВ
29 МАЯ 19.00 18+
StandUp LABELCOM
30 МАЯ 19.00 12+
Вечер органной музыки

ПЯТИГОРСК
Лермонтовская галерея
23 МАЯ 19.00 6+
Вечер вокальной музыки
26 МАЯ 19.00 6+
Вечер вокальной музыки
27 МАЯ 11.00 0+
Детский спектакль **«Золушка»**
29 МАЯ 19.00 6+
Вечер вокально-инструментальной музыки
31 МАЯ 19.00 6+
Вечер вокальной музыки

ЖЕЛЕЗНОВОДСК
ГДК
24 МАЯ 16.00 6+
Вечер вокальной музыки
«Городской романс»
31 МАЯ 16.00 6+
Вечер вокальной музыки
«Романс на все времена»

ГОСУДАРСТВЕННЫЙ КРАЕВОЙ ТЕАТР ОПЕРЕТТЫ
г. Пятигорск

24 МАЯ 19.00 16+
В. Ильин, В. Лукашов
«КАК ВЕРНУТЬ МУЖА»
(музкомедия)
26 МАЯ 19.00 12+
И. Кальман **«СИЛЬВА»**
(оперетта в 2-х действиях)
27 МАЯ 19.00 12+
М. Самойлов
«СТРАСТИ СВЯТОГО МИКАЭЛЯ»
(музкомедия в 2-х действиях)
31 МАЯ 19.00 12+
А. Колкер
«ТРУФФАЛЬДИНО ИЗ БЕРГАМО»
(музкомедия)

ДЕЛЬФИНАРИЙ 0+
☎ 8 (87937) 5-61-61, 8-928-335-61-61

Выступают дельфины, белые полярные киты (белухи), морские ластоногие.
г. Кисловодск, ул. Промышленная, 5а.
Начало представлений:
вт., ср., чт., пт. – в 15 ч.,
сб. и вс. – в 11 ч. и 15 ч.,
выходной – пн.
РЕКЛАМА

АО «Издательство «Кавказская здравница»

ПРЕДЛАГАЕТ СВОЮ ПРОДУКЦИЮ по низким ценам

КНИГИ

Раскраска «Дональд-Дак»	9,00 руб.
«Детское питание»	36,00 руб.
«Домашние разносолы»	26,00 руб.
«Домбай»	92,00 руб.
«Домбай»	100,00 руб.
«Ессентуки»	84,00 руб.
«Железноводск»	100,00 руб.
«Железноводск»	82,00 руб.
«Заготовки впрок»	36,00 руб.
«Застывшие легенды Пятигорья»	87,00 руб.
«Кисловодск»	100,00 руб.
«КМВ»	100,00 руб.
«Легенды Кавказа»	81,00 руб.
«Лермонтовские места на КМВ»	72,00 руб.
«Лечение минеральной водой»	41,00 руб.
«Полезные советы»	29,00 руб.
«Праздничные поздравления»	41,00 руб.
«Приэльбрусье – край суровых гор»	100,00 руб.
«Пятигорск»	79,00 руб.
«Санатории КМВ»	51,00 руб.
«Экскурсии по живописным местам СК»	100,00 руб.
«Экскурсии по живописным местам СК»	77,00 руб.
«Лечебная флора СК»	143,00 руб.
«Сборник стихов «Кавказ»	64,00 руб.
«Хозяйке для заметок»	53,00 руб.

БУМАГА

Набор цветных бумаг	7,00 руб.
Для заметок, А5, самокоп.	26,00 руб.
Для записи «Кубарики»	45,00 руб.
Для записи со скосом	29,00 руб.
Для черчения, А3, 10 л.	45,00 руб.
Для пишущих машин А3, газетная, («Кондопога» 48,8 м2)	375,00 руб.
Миллиметровка	18,00 руб.

ДНЕВНИК

Учащегося муз. школы	19,00 руб.

КАРТОН

Цветной, А4, 8 цветов	25,00 руб.
Для труда, А4, (белый)	36,00 руб.

ПАПКИ

«Мой детский сад», А5	23,00 руб.
Адресная «60 лет»	72,00 руб.
Адресная «На подпись»	77,00 руб.
Для школьных тетрадей, картонная	4,00 руб.
Для школьных тетрадей, ПВХ	5,00 руб.
Для бумаг, с завязками	12,00 руб.

г. Минеральные Воды, ул. 50 лет Октября, 67, тел.: (87922) 6-25-87, www.polygraph-kmv.ru

РЕКЛАМА

ПОГОДА

	ПЯТИГОРСК	МИНЕРАЛЬНЫЕ ВОДЫ
ВТОРНИК, 23 МАЯ		
t день:	+24	+25
t ночь:	+14	+14
атм. давл.	714	732
СРЕДА, 24 МАЯ		
t день:	+25	+26
t ночь:	+15	+15
атм. давл.	715	734
ЧЕТВЕРГ, 25 МАЯ		
t день:	+24	+25
t ночь:	+16	+15
атм. давл.	716	734
ПЯТНИЦА, 26 МАЯ		
t день:	+24	+23
t ночь:	+15	+14
атм. давл.	715	734
СУББОТА, 27 МАЯ		
t день:	+24	+25
t ночь:	+15	+14
атм. давл.	715	734
ВОСКРЕСЕНЬЕ, 28 МАЯ		
t день:	+26	+26
t ночь:	+18	+17
атм. давл.	715	734
ПОНЕДЕЛЬНИК, 29 МАЯ		
t день:	+25	+26
t ночь:	+18	+17
атм. давл.	716	734
ВТОРНИК, 30 МАЯ		
t день:	+25	+24
t ночь:	+16	+16
атм. давл.	717	734

АСТРОЛОГИЧЕСКИЙ ПРОГНОЗ
с 29 мая по 4 июня

ОВЕН 21.03–19.04

Любовь. Вы будете чувствовать особую привязанность к старшим родственникам, желание помочь. То же касается и супруга: захочется проводить время вместе, решать семейные вопросы сообща. У тех, кто в поисках своей половинки, появляется шанс встретить её.

Работа. Возможна смена статуса.

Здоровье. Подходящее время для сдачи анализов.

☺ 29 мая ☹ 2 июня

ТЕЛЕЦ 20.04–20.05

Любовь. Дома вы займёте лидирующую позицию, решив, что только вы в силах всё сделать грамотно. Ближе к выходным захочется отдохнуть в приятной атмосфере, посмотреть сериал, приготовить особое блюдо. Возможно, вас ожидают влюблённость, тайная симпатия.

Работа. В начале недели могут поменяться планы. Её конец благоприятен для учёбы.

Здоровье. Воздержитесь от злоупотреблений.

☺ 3 июня ☹ 31 мая

БЛИЗНЕЦЫ 21.05–21.06

Любовь. Настроение может меняться в зависимости от того, как вы выглядите, как себя чувствуете. Если что-то не так, можете изрядно испортить отношения со своим окружением. Желательно взять свой настрой под контроль.

Работа. Не раздражайтесь, если кто-то работает не так быстро, как вы.

Здоровье. Взаимодействие с живой природой даст оздоровительный эффект.

☺ 1, 4 июня ☹ 31 мая

РАК 22.06–22.07

Любовь. В отношениях всё будет портить неопределённость, особенно у молодых пар. К концу недели это покажется пустяком. У одиноких представителей знака появляется возможность встретить любовь, посещая мастер-классы.

Работа. Рядом появится человек, с которого захочется брать пример.

Здоровье. Не переедайте.

☺ 29, 30 мая ☹ 2 июня

ЛЕВ 23.07–22.08

Любовь. В кругу семьи могут возникнуть трения. На самом деле это всего лишь проверка на прочность, насколько вы нужны друг другу, искренни ли ваши чувства. Конец недели пройдёт мягче, захочется романтики.

Работа. Берите инициативу на себя.

Здоровье. Могут проявляться необоснованные страхи.

☺ 30 мая ☹ 1 июня

ДЕВА 23.08–22.09

Любовь. Коллективные мероприятия принесут много радости и удовольствия. Вы можете познакомиться с интересным человеком. Пустые отношения будут уходить из вашей жизни. Некоторых ожидает предложение руки и сердца.

Работа. В жизнь приходит что-то новое.

Здоровье. Восточные практики окажут хорошее влияние.

☺ 29 мая ☹ 2 июня

ВЕСЫ 23.09–22.10

Любовь. Обстоятельства сложатся таким образом, что потребуется проявить заботу о близком человеке. Вы будете принимать быстрые решения. В выходные вас может ожидать романтическое свидание.

Работа. Расширяйте профессиональные навыки.

Здоровье. Может дать знать о себе спина, проверьте позвоночник.

☺ 30, 31 мая ☹ 3 июня

СКОРПИОН 23.10–21.11

Любовь. Проснётся любопытство, которое потребует удовлетворения. В хорошем смысле это обернётся, например, посещением необычных мест. В плохом варианте вы можете залезть в чужую переписку и найти то, что расстроит.

Работа. Возникающие ограничения будут нести возможности в будущем.

Здоровье. Могут быть проблемы со сном.

☺ 31 мая ☹ 2 июня

СТРЕЛЕЦ 22.11–21.12

Любовь. Ответственный подход к семейным обязанностям – это главное испытание недели. К вам могут неожиданно нагрянуть гости, и придётся корректировать планы. Хорошее время для вступления в брак, поиска нового жилья.

Работа. Если что-то идёт не по плану, отнеситесь к этому с юмором.

Здоровье. Лечение даст хороший результат.

☺ 3 июня ☹ 4 июня

КОЗЕРОГ 22.12–19.01

Любовь. Захочется продемонстрировать свои лучшие качества и способности. Не ограничивайте себя в этом, особенно если мечтаете встретить спутника жизни: это та дверь, через которую любовь может прийти.

Работа. Вероятны большие траты, вызванные желанием удовлетворить амбиции.

Здоровье. Необходимо больше движения, могут беспокоить отёчности.

☺ 29 мая ☹ 1 июня

ВОДОЛЕЙ 20.01–18.02

Любовь. Вы будете довольны собой, станете проявлять чувства открыто, дарить подарки и делать широкие жесты. Будьте осторожны, так как это может привести к большим тратам, из-за чего впоследствии возникнут конфликты в семье.

Работа. То, чем вы занимаетесь, будет приносить удовольствие. В этот период возрастает удача.

Здоровье. Посещение салона красоты создаст позитивный настрой.

☺ 4 июня ☹ 1 июня

РЫБЫ 19.02–20.03

Любовь. Всё, что связано с семьёй, традициями, предками, на этой неделе будет для вас источником удачи и силы. Посетите родственников, которых давно не видели, места, которые дороги с детства. Вы особенно чувствительны в этот период. Справиться со всем помогут близкие люди и родные стены.

Работа. Удачное время для обучения.

Здоровье. Возможен беспокойный сон.

☺ 29 мая ☹ 2 июня

Проигрывает видео · Сосед таджика и казаха · Бельевая ткань · Гексаэдр привычнее · Орнамент по верху стены
На щите рыцаря · Колосистое растение · Японские "брюки"
Второе лицо женщины
Садовый цветок · "Абориген" обители · Монета, ходившая на Кавказе
Безмолвный актёр · Домашняя птица · Повальная болезнь · Карточная "добавка" · Из касты отверженных · Для починки одежды
"Покрытие" печной трубы · Декор на иконе · Состоит при туристах · Добывают в Австралии
"Весомое" травоядное · Верблюд в Андах
Картофельные лепёшки · Монгольский скотовод
Мудрец, заботящийся об ауле · Свистящие звуки · Живое содержимое мешка · Имя актрисы Мур · Алида ... Артмане
Деталь ружья · Вид летучей мыши · Около Суматры
Очень тихая речь · Он костистый и колючий · Роль Жерара Депардье · Тупой атрибут топора · По соседству с Геркулесом · "Клич" сердца
Та же ланита · Округ швейцарцев · Берест, ильм
Часть туши · "Напарник" Брокгауза · "Времянка" куколки · Забег по неровностям · Цой женского рода
Знаменитый Ив ... · Ватикан как государство
Певец ... Карузо · Золотая итальянская монета · Гарри, Гермиона, ... · Радистка из "17-ти мгновений"
"Козерог" к югу от экватора
Лорнет, монокль, ... · Дверца в билетной кассе · "Фабрикантка" ... Казанова
Японский автомобиль

ОТВЕТЫ НА СКАНВОРД, ОПУБЛИКОВАННЫЙ В № 21

ПО ГОРИЗОНТАЛИ: Миа.Орк. Юнг. Радио. Урду. Плиссе. Дружок. Тако. Филе. Уста. Араб. Маца. Окно. Иттрий. Риял. Осока. Наст. Наган. Ирис. Театр. Надзор. Аконит. Пас. Юнец. Ким. Бунт. Имение. Эдо. Тятя. Зоя. Брук.
ПО ВЕРТИКАЛИ: Секта. Агния. Киот. Амортизация. Лангуст. Рок. Реакция. Ирокез. Монд. Атлас. Нино. Сир. Удод. Химия. Акр. Фронт. Уфа. Исаев. Этюд. Жир. Йога. Пуэр. Николас. Катманду. Арго. Кеб. Жанр. Сток.

Главный редактор И.Н. Маковецкая

Учредитель и издатель газеты – АО «Издательство «Кавказская здравница».
Адрес: 357212, г. Минеральные Воды, ул. 50 лет Октября, 67, тел. 8 (87922) 6-21-34.
Адрес редакции: 357212, г. Минеральные Воды, ул. 50 лет Октября, 67, офисы: 710, 706. Телефоны: главный редактор – 8 (87922) 6-24-46 (доб. 1), отдел рекламы – 8 (87922) 6-25-76; e-mail:nedelya@kmv.ru.
Газета зарегистрирована в Управлении Федеральной службы по надзору в сфере связи, информационных технологий и массовых коммуникаций по Северо-Кавказскому федеральному округу.
Свидетельство о регистрации ПИ № ТУ 26-00631 от 16.12.2016.

Редакция знакомится с письмами читателей, не вступая в переписку. Рукописи не рецензируются и не возвращаются. Ответственность за содержание и достоверность сведений в материалах и рекламных объявлениях несут авторы и рекламодатели. Их точка зрения может не совпадать с позицией редакции.
Перепечатка материалов, опубликованных в «Кавказской неделе», – только с письменного разрешения редакции.

Дата выхода 23 мая 2023 г.
Печать офсет.
Объем 12 полос А3.
Заказ 23122. Тираж 6353.
Отпечатано в АО «Издательство «Кавказская здравница», 357212, г. Минеральные Воды, ул. 50 лет Октября, 67
Подписной индекс ПР540. Цена свободная.