Издается с 6 января 1983 года

№9
(16312)
20 ФЕВРАЛЯ 2024 г.

АО «Издательство «Кавказская здравница»

# Кавказская Неделя

Еженедельник

16+

Программы 21 канала телевидения

**Читайте в номере:**

➲ Отличная командная работа медиков.....стр. 1, 2
➲ Кто заплатит за потоп..... стр. 5
➲ Комнатные целители..... стр. 6
➲ Звездные Защитники..... стр. 7
➲ Семейная история..... стр. 11

➪ Телепрограмма с 26 февраля по 3 марта ➪ Бесплатные объявления ➪ Астрологический прогноз ➪ Сканворд ➪

ДЕПО НТК
вагоноремонтный завод

**Вагоноремонтный завод «Депо НТК»**

**в г. Невинномысске приглашает на работу:**

- составителя поездов;
- приемщика вагонов;
- слесаря по ремонту подвижного состава;
- электрогазосварщика;
- токаря;
- стропальщика.

**Условия работы:**

- Официальное трудоустройство
- Гибкий график работы (2/2, 6/6, и т. д.)
- Для иногородних – компенсация аренды жилья, компенсация проезда

РЕКЛАМА

**Телефон для связи:**
**8-962-431-53-88, 8 (86554) 4-59-93, 4-58-23.**

центрофинанс
деньги на ваши цели

**МЫ ПЕРЕЕХАЛИ,**
выгодные условия
на займы остались!

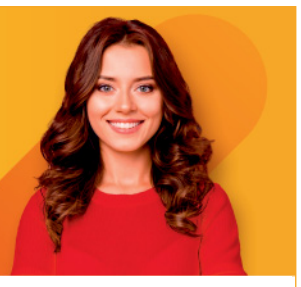

Ждём по новому адресу:
Минеральные Воды, пр. 22 Партсъезда, д. 70А
8 (931) 106-54-58
Займы предоставляются ООО МКК «Центрофинанс Групп» (ИНН 2902076410, ОГРН 1132932001674, регистрационный номер записи в госреестре МФО 651303111004012, дата внесения сведений 18 сентября 2013 г.) при условии соответствия заёмщика требованиям, предъявляемым кредитором. Информация об условиях на займы на сайте www.centrofinans.ru. Рекламодатель ИП Якушина О.Н. (ИНН 290203865450, ОГРНИП 317290100003057). Реклама.

РЕКЛАМА в «КН»
тел. 8 (87922) 6-25-76

ДАТА

## ЕСТЬ ТАКАЯ ПРОФЕССИЯ – РОДИНУ ЗАЩИЩАТЬ!

**23 февраля в нашей стране отмечается День защитника Отечества**

Эта дата стала символом мужества, силы духа, воинской доблести и преданности своей стране. В этот день мы поздравляем всех тех, кто служит, служил или собирается вступить в ряды вооруженных сил, чествуем ветеранов, вспоминаем героев прошлых лет.

Праздник посвящен всем настоящим мужчинам, способным – независимо от профессии и возраста стать надежной опорой для семьи и государства.

***С праздником вас, дорогие наши Защитники!***
***Здоровья , благополучия, счастья вам и вашим семьям.***
***Желаем всем успеха, удачи и мира!***

*С 1 февраля открыта*
**ДОСРОЧНАЯ ПОДПИСКА**
*на «Кавказскую неделю» на 2-е полугодие 2024 года*

*Лучший подарок!*

**ПОДПИСНЫЕ ЦЕНЫ:**
1 месяц – **115 руб. 95 коп.**
6 месяцев – **695 руб. 70 коп.**

**ИНДЕКС – ПР540**

**Для участников и ветеранов ВОВ, а также инвалидов 1 и 2 групп – СКИДКА**
1 месяц – **105 руб. 15 коп.**
6 месяцев – **630 руб. 90 коп.**

Если вы не оформили подписку на газету **на 1-е полугодие 2024 года**, это можно сделать **до 24 февраля** в любом почтовом отделении края, у почтальонов или **на онлайн-сервисе www.podpiska.pochta.ru**, и **с марта** «Почта России» будет доставлять вам газету домой.

✦ ***Подписаться на «Кавказскую неделю» можно с любого месяца и на любой срок.***

**ПОДПИСНЫЕ ЦЕНЫ:**
1 месяц – **113 руб. 88 коп.**
4 месяца (март – июнь)– **455 руб. 52 коп.**

**ПРЕДЛАГАЕМ ОФОРМИТЬ ПОДПИСКУ в редакции по адресу:**
✦ **г. Минеральные Воды,** ул. 50 лет Октября, 67, оф. 710, 706, АО «Издательство «Кавказская здравница», **и получать газету на проходной в издательстве в удобное для вас время.**

Цена **на 5 месяцев** (февраль – июнь) – **213 руб. 40 коп.**

**Справки по телефонам: 8 (87922) 6-24-46 (доб. 1), 6-25-76.**

БЛАГОДАРНОСТЬ

## ЕКАТЕРИНА ВАКУЛЬЧУК: «ВРАЧИ ОТ БОГА, СПАСИБО ЗА ЖИЗНЬ!»

**Екатерина Вакульчук, единственная выжившая из девяти пассажиров рейсовой маршрутки «Пятигорск–пос. Пятигорский», благодарит врачей Городской клинической больницы города Пятигорска за свое чудесное спасение.**

*Напомним, авария произошла около 14 часов 8 января. Водитель пассажирской ГАЗели, совершая маневр левого поворота, не предоставил преимущество в движении и допустил столкновение с КАМАЗом, который двигался со встречного направления прямо. В результате столкновения погибли восемь человек, включая нарушившего ПДД водителя.*

*Врачи отделения анестезии и реанимации №1 ГКБ г. Пятигорск*

Екатерина Вакульчук в той злополучной маршрутке оказалась случайно. В городе купила продукты, собиралась ставить тесто на пирожки. Помнит, что села в маршрутку. Ехала из Пятигорска в свой поселок. Очнулась женщина в больнице, спустя 14 дней.

За ее жизнь боролись врачи нескольких отделений – анестезиологии и реанимации №1, противошоковых мероприятий, отделение сочетанной травмы. Были проведены противошоковые и реанимационные мероприятия. Выполнена целая серия сложнейших и уникальных операций.

– Она поступила в очень тяжелом, критическом состоянии, – прокомментировал заведующий ОАиР №1 Михаил Панычик. – Две недели мультидисциплинарная команда врачей круглосуточно боролась за ее жизнь. Ее спасение – это коллективный труд специалистов нескольких отделений, командная работа.

Врачи, участвовавшие в спасении пациентки: заведующий отделением анестезиологии и реанимации №1 Михаил Панычик, врачи анестезиологи-реаниматологи – Дмитрий Денисенко, Лариса Кувакина, Алим Кушхов, Семен Ли, Аскер Ораков, Беслан Шомахов, Магомед-Расул Маммаев, Людмила Буянова, Владимир Гайдин, Александр Поселенов.

После стабилизации состояния, пациентка была переведена в отделение сочетанной травмы.

– Были выполнены металлостеосинтез челюсти, ключицы, костей предплечья, – рассказал заведующий отделения сочетанной травмы Андрей Бикбаев. – Так же был выполнен блокировочный интрамедуллярный остеосинтез плечевой и бедренной кости, который обеспечивает стабильное соединение костных отломков диафиза кости.

*Окончание на стр. 2*

КАЛЕНДАРЬ

**20 ФЕВРАЛЯ** – Всемирный день социальной справедливости
**21 ФЕВРАЛЯ** – Всемирный день экскурсовода
- Международный день родного языка
- День фельдшера

**22 ФЕВРАЛЯ** – Международный день поддержки жертв преступлений
**22 ФЕВРАЛЯ** – *День дикой природы*
**23 ФЕВРАЛЯ – ДЕНЬ ЗАЩИТНИКА ОТЕЧЕСТВА**
**25 ФЕВРАЛЯ** – *День рождения револьвера*
**26 ФЕВРАЛЯ** – День стекломойщиков
**27 ФЕВРАЛЯ** – Международный день полярного (белого) медведя
- *День оптимиста*

24009
4 607023 490113

*Отдел рекламы «Кавказской недели», тел. 8 (87922) 6-25-76, e-mail: nedelya@kmv.ru*

**Газета распространяется по подписке через «Почту России» и в розницу: в киосках «Центро Печать», «Союзпечать», в сети магазинов «Наш» (г. Минеральные Воды), в редакции газеты «Кавказская неделя» (АО «Издательство «Кавказская здравница»).**

БЛАГОДАРНОСТЬ

# ЕКАТЕРИНА ВАКУЛЬЧУК: «ВРАЧИ ОТ БОГА, СПАСИБО ЗА ЖИЗНЬ!»

*Окончание. Начало на стр. 1*

Врачи, участвовавшие в спасении: Андрей Кямильевич Бикбаев – зав. отделением, Валентин Николаевич Чигринский – лечащий врач, Дмитрий Анатольевич Гриценко, Александр Сергеевич Алисов, Евгений Борисович Потемкин. Средний медперсонал: Татьяна Звягина, Лиля Амирян, Софа Степанян, Алексей Бикбаев и весь младший персонал.

Послеоперационный уход и сложнейший этап восстановления пациентки после тяжелых травм прошли успешно. И в этом огромная заслуга медицинских сестер и младшего медперсонала, которые осуществляли уход за тяжелобольной пациенткой.

В настоящее время Екатерина Викторовна выписана домой, состояние ее стабильное, прогнозы хорошие, но предстоит реабилитация, врачи обещают, что она будет ходить. Екатерина Вакульчук с благодарностью отзывается о всех своих спасителях:

*– Не передать словами мою благодарность врачам! Они в буквальном смысле слова вытащили меня с того света. Они не просто спасли мне жизнь, но еще и обещают, что я буду ходить, буду полноценно жить! Хочу персонально поблагодарить каждого, кто боролся за мою жизнь. Вы – врачи от Бога! У вас золотые руки и золотые сердца! Вы целыми сутками не отходили от меня, следили за малейшими изменениями состояния, чтобы вовремя оказать помощь, не потерять ни секунды! Спасибо за ювелирную работу врачей хирургов и травматологов!*

Со слезами на глазах Екатерина Вакульчук благодарит не только своих спасителей-врачей, но и жителей своего села и других населенных пунктов, которые дружно поддержали ее и ее семью в беде.

*– Я, конечно не ожидала, что столько людей отзовутся на нашу беду! Люди сдавали кровь, помогали материально. Я благодарна каждому, кто не остался в стороне, кто оказал помощь. Всем низкий поклон и пожелания здоровья! Я не знала, что вокруг столько неравнодушных людей!*

*Елена Борисова.*
*Фото автора*

СОЦЗАЩИТА

# ПОСОБИЕ ПО БЕРЕМЕННОСТИ И РОДАМ

**В течении 2023 года краевое Отделение СФР перечислило пособие по беременности и родам 8 830 мамам Ставрополья. На эти цели было направлено более 1,1 миллиарда рублей.**

Напомним, что пособие полагается работающим женщинам, родившим малыша или усыновившим его до трех месяцев. Размер выплаты зависит от заработка женщины, а также от сложности родов. Пособие назначается женщинам за 70 дней до родов и 70 дней после. При многоплодной беременности или родах с осложнениями срок отпуска увеличивается (например, при многоплодной беременности считают 194 дня).

Минимальный и максимальный размеры пособия с 1 января в 2024 года составляют:

– нормальные роды (140 дней), минимальный размер – 88 565 рублей, максимальный – 565 562 рубля;

– осложненные роды (одноплодная беременность), 156 дней, минимальный размер – 98 687 рублей, максимальный – 630 197 рублей;

– осложненные роды (многоплодная беременность), 194 дня, минимальный размер – 122 726 рублей, максимальный – 783 707 рублей.

Вся сумма пособия выплачивается женщине разово за весь период отпуска.

Для получения пособия женщина должна подать заявление о предоставлении отпуска по беременности и родам своему работодателю, а он в свою очередь предоставит необходимые сведения в СФР. После этого краевое Отделение фонда перечислит средства маме в течение 10 рабочих дней.

Неработающая мама также может получить пособие, если Центр занятости признал ее безработной в течение года со дня ее увольнения. Само увольнение при этом должно быть в связи с ликвидацией предприятия либо прекращением деятельности в качестве индивидуального предпринимателя. В этом случае для оформления выплаты необходимо подать заявление в клиентской службе ОСФР, либо в офисе МФЦ, или подать заявление через портал Госуслуг.

*Пресс-служба Отделения СФР*
*по Ставропольскому краю*

ГОСПОДДЕРЖКА

# МОЛОДЫЕ СЕМЬИ ПОЛУЧАТ ПОМОЩЬ НА ПОКУПКУ ЖИЛЬЯ

**Более 40 молодых семей города Невинномысска смогут получить государственную поддержку на покупку собственного жилья в текущем году, об этом сообщил в своем Телеграм-канале глава промышленной столицы края Михаил Миненко.**

В 2024 году, объявленном Президентом России Годом семьи, губернатор Ставрополья Владимир Владимиров поручил направить на оказание помощи молодым семьям в покупке собственного жилья до двух млрд рублей.

13 февраля Правительством края одобрило первые поправки в краевой бюджет.

«Это позволит еще более 40 семьям Невинномысска решить свой жилищный вопрос», – отметил Михаил Миненков.

За все время реализации программы уже более 480 семей Невинномысска смогли воспользоваться сертификатом, дающим право на использование субсидии на приобретение жилой недвижимости. Все они реализованы в Невинномысске.

*Подробную информацию об условиях участия в государственной программе можно получить по телефону в Невинномысске 8 (86554) 2-88-37 (доб. 211).*

ЖКХ

# В КВИТАНЦИИ НА КАПРЕМОНТ УКАЗАНА НЕТОЧНАЯ ИНФОРМАЦИЯ

**В Фонд капитального ремонта Ставропольского края регулярно поступают вопросы от собственников жилья в многоквартирных домах. Часто они касаются ситуации, когда неправильно указан владелец и площадь помещения. Пресс-служба «Фонда капитального ремонта общего имущества многоквартирных домов» рассказала как актуализировать сведения.**

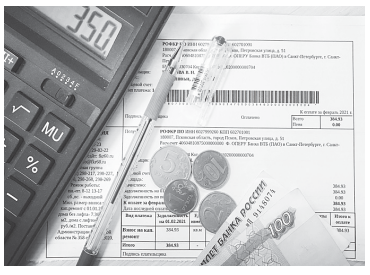

Первое, на что стоит обратить внимание – актуализация информации об объектах недвижимости и их владельцах осуществляется в заявительном порядке: на основании обращения собственника помещения.

Для внесения изменений в информационную базу Фонда необходимо обратиться с документом, удостоверяющим личность, и копией правоустанавливающего документа или свежей выписки из ЕГРН любым удобным способом:

– в офис регионального оператора лично или почтовым отправлением по адресу: 355000, г. Ставрополь, ул. Лермонтова 155/1;

– на электронную почту фонда fkr26@yandex.ru.

Отметим, что в соответствии с Федеральным законом № 59-ФЗ «О порядке рассмотрения обращений граждан Российской Федерации» заявление будет рассмотрено в тридцатидневный срок. После проверки достоверности представленных сведений, данные будут обновлены.

Напомним, что платеж за капитальный ремонт относится к обязательным и за его неуплату наступает ответственность для собственников помещений. В таком случае региональный оператор вынужден обратиться в суд.

В ходе исполнения решения суда к должнику будут приняты меры принудительного характера, такие как: наложение ареста на имущество, обращение взыскания на заработную плату и выплаты, взыскание государственной пошлины, ограничение выезда за пределы Российской Федерации, взыскание исполнительного сбора в размере 7% от суммы долга, но не менее 1000 рублей.


**АО «Издательство «Кавказская здравница»**

**ПРИГЛАШАЕТ НА РАБОТУ:**

- **НАЧАЛЬНИКА ПРОИЗВОДСТВЕННОГО ЦЕХА,** график работы – пятидневная рабочая неделя, полный соцпакет;
- **ПЕЧАТНИКА ПЛОСКОЙ ПЕЧАТИ** (газетное производство), график работы – через день: первая неделя – 4 дня, вторая – 2 дня, полный соцпакет;
- **ПЕЧАТНИКА ПЛОСКОЙ ОФСЕТНОЙ ПЕЧАТИ** («Heidelberg Speedmaster 102»), график работы – пятидневная рабочая неделя, полный соцпакет;
- **ПРИЕМЩИЦУ В ЦЕХ ГАЗЕТНОГО ПРОИЗВОДСТВА,** график работы – через день: первая неделя – 4 дня, вторая – 2 дня, полный соцпакет;
- **ТОВАРОВЕДА,** график работы – пятидневная рабочая неделя, полный соцпакет;
- **НАЛАДЧИКОВ ПОЛИГРАФИЧЕСКОГО ОБОРУДОВАНИЯ 5 И 6 РАЗРЯДА,** график работы – пятидневная рабочая неделя, полный соцпакет.
- **МЕНЕДЖЕРА,** график работы – пятидневная рабочая неделя, полный соцпакет.

**Обращаться: г. Минеральные Воды, ул. 50 лет Октября, 67, телефоны: 8 (87922) 6-24-95, 6-23-89.** РЕКЛАМА


**ОТКРЫТА ДОСРОЧНАЯ ПОДПИСКА**
*на «Кавказскую неделю»*
*на 2-е полугодие 2024 года.*

*Подробности на стр. 1*

## БЕСПЛАТНЫЕ ОБЪЯВЛЕНИЯ

### ПРОДАЮТ ДОМА, КВАРТИРЫ

**АЛЕКСАНДРОВСКИЙ МО**

- Коттедж 94 кв.м в с. Саблинском (40 км от КМВ), 5 комнат, в/у, счетчики, высокие потолки, сад-огород 20 сот., поливной, посажен, ухожен, х/п, подвал, гараж, возможно оборудование мансарды, отл. место для хозяйства. Тел. 8-968-270-62-28.

**АНДРОПОВСКИЙ МО**

- СРОЧНО! Дом 40 кв.м в с. Солуно-Дмитриевском, з/у 16 сот., свет, газ, вода во дворе, сад плодоносит, много места для строительства, 500 т.р., торг. Тел. 8-906-490-89-20, 8-919-752-13-26.

### ПРОДАЮТ З/У

- З/у 7,45 сот с домовладением в центре ст. Курской. Тел. 8-962-012-25-80.

### СДАЮТ З/У

- З/у на длительный срок в р-не СХТ г. Пятигорска. Тел. 8-962-428-15-12.

### ПРОДАЮТ РАЗНОЕ

- Книги: «История Хоперского полка», издания 1900 г. Тифлисской типографии. Ст. Суворовская, тел. 8-906-441-38-03.
- СРОЧНО! Стандартные металлические гаражные ворота. Тел. 8-962-428-15-12.
- **Обруч-хулахуп, 95 см, 900 г. Дешево. Г. Минеральные Воды, 8-905-464-41-74.**
- Оверлог Yamata FY800-5, б/у, 15 т.р. Г. Минеральные Воды, тел. 8-928-373-33-43.

### ИЩУТ РАБОТУ

- **В яблоневый сад ст. Константиновская требуются рабочие для обрезки плодовых деревьев в интенсивный сад. Оплата сдельная. Тел. 8-928-369-05-28, Владимир.**
- Ищу работу по выполнению всех видов строительно-отделочных работ, водопровода, отопления, канализации, газификации, штукатурки, стяжки, гипсокартона; кровельных, отделочных, бетонных работ. Пенсионерам скидки. Тел.: 8-906-470-22-89, 8-919-743-33-48.
- Ищу работу по ремонту мягкой мебели, замене ткани, пружин, поролона. Выезд по КМВ. Г. Пятигорск, тел. 8-905-449-59-98.
- Порядочная семья досмотрит одиноких пожилых людей, инвалидов с оформлением договора пожизненной ренты. Честность гарантируем. Тел.: 8-928-313-20-55, 8-928-363-64-94.
- Ищу работу по кровле всех видов и любой сложности. Навесы, заборы. Большой опыт. Скидки на материалы. Тел. 8-928-378-76-76.
- Ищу работу по выполнению крыш, навесов, заборов, сварки, кладки, стяжки, бетона, тротуарной плитки, малярки, электрики, водопровода, сантехники, выгребных ям, перебазировка окон ПВХ. Большой опыт. Тел. 8-961-496-15-36.
- Ищу работу по сварке любых металлоконструкций: ворота, навесы, перила, баки и пр. Г. Минеральные Воды, тел. 8-928-971-89-64, Александр.

**ВНИМАНИЕ!** **Заполняйте купоны б/о РАЗБОРЧИВО. Текст объявления – не более 15 слов. Точно указывайте раздел (ПРОДАЮТ, МЕНЯЮТ) и ПОЛНЫЙ адрес. Предложения о работе и КОММЕРЧЕСКИХ услугах – ТОЛЬКО ПЛАТНЫЕ. Каждый бланк предназначен для одного ОБЪЯВЛЕНИЯ в одном РАЗДЕЛЕ.**

**КУПОН** **БЕСПЛАТНОГО ОБЪЯВЛЕНИЯ** **«КН»**

РАЗДЕЛ _____

ТЕКСТ _____
**объявления**

_____

_____

_____

_____

**Данные о клиенте (в газете не публикуются)**

_____

_____

**Купоны высылайте по адресу: 357212, г. Минеральные Воды, ул. 50 лет Октября, 67, АО «Издательство «Кавказская здравница», Редакция газеты «Кавказская неделя» или приносите в специальный ящик по адресу:** МИНЕРАЛЬНЫЕ ВОДЫ, ул. 50 лет Октября, 67, АО «Издательство «Кавказская здравница».
**В целях экономии на почтовых расходах разрешается одним письмом высылать до 5-ти заполненных купонов.**
**Или отправляйте скан купона на e-mail: nedelya@kmv.ru**

**Основные сокращения:** 2-комн. кв-ра – 2-комнатная квартира; 1/5-эт. кирп. дома – 1 этаж 5-этажного кирпичного дома; о/п – общая площадь; ж/п – жилая площадь; с/у – санузел (туалет, ванная); в/у – все удобства; ч/у – частичные удобства; Т. – телефон; ц/к – центральная канализация; ст/ф – старый фонд; х/п – хозпостройки; з/у – земельный участок; ч/д – частное домовладение; б/у – бывшее в употреблении; а/м – автомашина; п/о – почтовое отделение; г/п – главпочтамт; Г. – город; д/в – до востребования.

## ПОНЕДЕЛЬНИК – 26 ФЕВРАЛЯ

### ДОМАШНИЙ
6.30, 5.40 По делам несовершеннолетних 16+
7.25, 4.30 Давай разведемся! 16+
8.25, 2.50 Тест на отцовство 16+
10.40, 23.20 Д/с «Понять. Простить» 16+
11.45, 0.30 Д/с «Порча» 16+
12.55, 1.30 Д/с «Знахарка» 16+
13.30, 2.00 Д/с «Верну любимого» 16+
14.05, 2.25 Д/с «Голоса ушедших душ» 16+
14.40 Д/с «Кризисный центр» 16+
19.00 Х/ф **«ПАУЧИЙ ИСТОЧНИК»** 16+
5.20 «6 кадров» 16+

### ТВЦ
6.00, 7.45 «Настроение»
7.40, 17.45 Выборы-2024 12+
8.20 Д/с «Большое кино» 12+
8.55 Т/с **«АКАДЕМИЯ»** 12+
10.55 «Городское собрание» 12+
11.30, 14.30, 17.50, 22.00 События
11.50, 2.50 Т/с **«АНАТОМИЯ УБИЙСТВА»** 12+
13.40, 5.20 «Мой герой» 12+
14.45 Город новостей
15.00 Х/ф **«ДОКТОР ИВАНОВ. ЧУЖАЯ ПРАВДА»** 12+
16.50 Д/ф «Актёрские драмы» 12+
18.15 Х/ф **«СЕМЬ МИНУС ОДИН»** 16+
22.40 Спецрепортаж 16+
23.05 «Знак качества» 16+
0.00 События. 25-й час
0.30 «Петровка, 38» 16+
0.50 Д/ф «Дорогие товарищи. Человек-Гознак» 16+
1.30 Д/ф «Георгий Милляр» 16+
2.10 Д/ф «Убийство, оплаченное нефтью» 12+
4.15 «Закон и порядок» 16+
4.45 Д/ф «Олег Янковский» 16+

### СТС
6.00 Ералаш 0+
6.30 М/с «Маша и Медведь» 0+
8.00 Мы и они 16+
8.55 М/ф «Папа-мама гусь» 6+
10.40 Х/ф **«ПАПЫ ПРОТИВ МАМ»** 12+
12.40 Т/с **«МАМА БУДЕТ ПРОТИВ»** 16+
19.30, 19.55, 20.20, 20.55 Т/с **«КАК ДЕРЕВЯНКО ЛОМОНОСОВА ИГРАЛ»** 16+
21.25 Х/ф **«КРУЭЛЛА»** 12+
0.05 Кино в деталях 18+
1.10 Х/ф **«ПОЕЗД В ПУСАН»** 18+
3.10 Фактор страха. Испытание тайгой 16+
3.55 Т/с **«90-Е. ВЕСЕЛО И ГРОМКО»** 16+
5.05 Ералаш 16+

### ТНТ
7.00, 8.00 «Однажды в России. Спецдайджесты-2023» 16+
8.50 «Выжить в Самарканде» 16+
11.00, 11.30, 12.00, 12.30, 13.00, 13.30, 14.00, 14.30, 15.00, 15.30, 16.00, 16.30 Т/с **«ИНТЕРНЫ»** 16+
17.00, 18.00 «Это нормально?» 16+
19.00, 19.30, 20.00, 20.30 Т/с **«САШАТАНЯ»** 16+
21.00 Т/с **«БЕДНЫЕ СМЕЮТСЯ, БОГАТЫЕ ПЛАЧУТ»** 16+
22.00 Х/ф **«УЖАСНЫЕ ИСТОРИИ: ДРЕВНИЕ РИМЛЯНЕ»** 18+
23.45 Х/ф **«ЗАКОН ДОБЛЕСТИ»** 16+
1.50 «Я тебе не верю» 16+
2.35, 3.20 «Импровизация. Команды» 16+
4.10, 4.55 Студия «Союз» 16+
5.45, 6.30 «Импровизация» 16+

### ТВ3
6.00, 5.45 Мультфильмы 0+
7.45 М/с «Леди Баг и Супер-Кот» 6+
8.15, 8.45, 16.15, 16.45, 17.15 Д/с «Слепая» 16+
9.15 Хорошие новости 16+
9.30, 10.00, 10.45, 14.30, 15.00, 15.45 Гадалка 16+
11.15, 11.50 Знаки судьбы 16+
12.20 Мистические истории 16+
13.30, 14.00 Д/с «Старец» 16+
18.00, 19.00, 20.00 Т/с **«ГЛУХАРЬ. ВОЗВРАЩЕНИЕ»** 16+
21.00, 22.15 Т/с **«МАЖОР»** 16+
23.15 Х/ф **«ПОБЕГ ИЗ АФРИКИ»** 16+
1.15, 2.00 Т/с **«РАННЯЯ ПТАШКА»** 16+
2.45, 3.30, 4.15, 5.00 Дневник экстрасенса 16+

### МАТЧ!
6.00, 14.55 «Кто кого?» 12+
6.30 «Всё о главном» 12+
7.00, 10.00, 12.55, 14.50, 17.50, 3.55 Новости 0+
7.05, 21.50, 0.45 Все на Матч!
10.05 Лица страны 12+
10.25 «Игры Будущего» 16+
11.10 Магия большого спорта 12+
11.40 Еврофутбол. Обзор 6+
12.35 Спецрепортаж 12+
13.00 Есть тема!
14.20 Футбол. Журнал Лиги чемпионов 6+
15.25 «Громко»
16.40 Д/с «Фабрика грёз: Бенфика» 12+
17.55 «Наши в UFC» 16+
19.25 Хоккей. «Динамо» (Москва) - ЦСКА. Фонбет Чемпионат КХЛ
22.40 Футбол. «Фиорентина» - «Лацио». Чемпионат Италии
1.30 Художественная гимнастика. Гала-концерт 6+
3.25 Фрирайд. Мировой тур 6+
4.00 Лёгкая атлетика. Чемпионат России в закрытых помещениях 6+

### ★ ЗВЕЗДА
5.00 Х/ф **«ДУЭЛЯНТ»** 16+
7.00 Сегодня утром 12+
9.00, 13.00, 17.00, 19.00 Новости дня 16+
9.15, 21.00 «Открытый эфир» 16+
11.00, 1.20 Т/с **«ГАРДЕМАРИНЫ, ВПЕРЕД!»** 12+
12.40, 13.25, 15.15, 17.15, 3.30 Т/с **«БЫВШИХ НЕ БЫВАЕТ»** 16+
15.00 Военные новости 16+
17.55 Д/с «Вторая мировая: пламя и сталь» 16+
18.50 Спецрепортаж 16+
19.55 «По горячим следам» 16+
20.10 «Ищу своих» 12+
22.45 Между тем 12+
23.15 Т/с **«ДУМА О КОВПАКЕ»** 12+
2.35 Д/с «Автомобили в погонах» 16+

## ВТОРНИК – 27 ФЕВРАЛЯ

### ДОМАШНИЙ
6.30, 5.40 По делам несовершеннолетних 16+
7.25, 4.30 Давай разведемся! 16+
8.25, 2.50 Тест на отцовство 16+
10.40, 23.15 Д/с «Понять. Простить» 16+
11.45, 0.30 Д/с «Порча» 16+
12.55, 1.30 Д/с «Знахарка» 16+
13.30, 2.00 Д/с «Верну любимого» 16+
14.05, 2.25 Д/с «Голоса ушедших душ» 16+
14.40 Д/с «Кризисный центр» 16+
19.00 Х/ф **«Я НЕ ТВОЯ»** 16+
5.20 «6 кадров» 16+

### ТВЦ
6.00, 7.45 «Настроение»
7.40, 16.56 Выборы-2024 12+
8.10 «Доктор И...» 16+
8.40 Т/с **«АКАДЕМИЯ»** 12+
10.40, 4.40 Д/ф «Семён Фарада. Непутёвый кумир» 16+
11.30, 14.30, 17.50, 22.00 События
11.50, 2.50 Т/с **«АНАТОМИЯ УБИЙСТВА»** 12+
13.40, 5.20 «Мой герой» 12+
14.50 Город новостей
15.00 Х/ф **«ДОКТОР ИВАНОВ. ЧУЖАЯ ПРАВДА»** 12+
17.00 Выборы-2024. Дебаты 12+
18.15 Х/ф **«РЕПЕЙНИК»** 12+
22.35 «Закон и порядок» 16+
23.05 Д/ф «Молодые мужья: битва за счастье» 16+
0.00 События. 25-й час
0.30 «Петровка, 38» 16+
0.50 Д/ф «Следствие ведёт КГБ. Красная помада» 16+
1.30 Д/ф «90-е. Рэкет» 16+
2.10 Д/ф «Подлинная история всей королевской рати» 12+
4.15 «10 самых...» 16+

### СТС
6.00, 5.05 Ералаш 0+
6.30 М/с «Маша и Медведь» 0+
8.00, 17.20, 19.30, 20.00, 20.30 Т/с **«КАК ДЕРЕВЯНКО ЛОМОНОСОВА ИГРАЛ»** 16+
10.05 Уральские пельмени 16+
11.10 М/ф «Крепость. Щитом и мечом» 6+
12.45 М/ф «Унесенные призраками» 16+
15.25 Х/ф **«ШПИОН ПО СОСЕДСТВУ»** 16+
21.00 Х/ф **«ПАДЕНИЕ ЛУНЫ»** 12+
23.35 Х/ф **«ТИХАЯ ГАВАНЬ»** 12+
1.55 Х/ф **«МЕЧ ДРАКОНА»** 18+
3.30 Фактор страха. Испытание тайгой 16+
4.20 Т/с **«90-Е. ВЕСЕЛО И ГРОМКО»** 16+

### ТНТ
7.00, 8.00, 9.00 «Однажды в России. Спецдайджесты-2023» 16+
9.30 «Битва пикников. Праздники» 16+
10.00, 10.30, 11.00, 11.30, 12.00, 12.30, 13.00, 13.30, 14.00, 14.30, 15.00, 15.30, 16.00, 16.30 Т/с **«ИНТЕРНЫ»** 16+
17.00, 18.00 «Это нормально?» 16+
19.00, 19.30, 20.00, 20.30 Т/с **«САШАТАНЯ»** 16+
21.00 Т/с **«БЕДНЫЕ СМЕЮТСЯ, БОГАТЫЕ ПЛАЧУТ»** 16+
22.00 Х/ф **«ГОНКА»** 16+
0.25 Х/ф **«КРОВАВАЯ МЕСТЬ»** 18+
2.20 «Я тебе не верю» 16+
3.05, 4.00 «Импровизация. Команды» 16+
4.45 Студия «Союз» 16+
5.35, 6.20 «Импровизация» 16+

### ТВ3
6.00, 5.45 Мультфильмы 0+
7.45 М/с «Леди Баг и Супер-Кот» 6+
8.15, 8.45, 16.15, 16.45, 17.15 Д/с «Слепая» 16+
9.15 Хорошие новости 16+
9.30, 10.00, 10.45, 14.30, 15.00, 15.45 Гадалка 16+
11.15, 11.50 Знаки судьбы 16+
12.20 Мистические истории 16+
13.30, 14.00 Д/с «Старец» 16+
18.00, 19.00, 20.00 Т/с **«ГЛУХАРЬ. ВОЗВРАЩЕНИЕ»** 16+
21.00, 22.15 Т/с **«МАЖОР»** 16+
23.15 Х/ф **«КТО Я»** 18+
1.30, 2.15 Т/с **«РАННЯЯ ПТАШКА»** 16+
2.45, 3.45, 4.30, 5.00 Дневник экстрасенса 16+

### МАТЧ!
6.00, 14.55 «Кто кого?» 12+
6.30 «Формула-1. Гаснут огни» 12+
7.00, 10.00, 12.55, 14.50, 17.50, 3.55 Новости 0+
7.05, 15.25, 19.25, 22.35, 1.30 Все на Матч!
10.05, 12.35 Спецрепортаж 12+
10.25 «Игры Будущего» 16+
11.10 Магия большого спорта 12+
11.40 Бокс. С. Гросу - Б. Шейверс. Bare Knuckle FC 16+
13.00 Есть тема!
14.20 «Что за спорт?» 12+
16.40 Д/с «Фабрика грёз: Бенфика» 12+
17.55 Смешанные единоборства. Б. Морено - Б. Ройвала. UFC 16+
19.55 Д/ф «Финт Боброва» 12+
23.25 Футбол. «Реал Сосьедад» - «Мальорка». Кубок Испании. 1/2 финала
2.00 Волейбол. «Кузбасс» (Кемерово) - «Динамо» (Москва). Чемпионат России. Pari Суперлига. Мужчины 6+
4.00 Лёгкая атлетика. Мировой тур в закрытых помещениях 6+

### ★ ЗВЕЗДА
5.05 Т/с **«БЫВШИХ НЕ БЫВАЕТ»** 16+
7.00 Сегодня утром 12+
9.00, 13.00, 17.00, 19.00 Новости дня 16+
9.15, 21.00 «Открытый эфир» 16+
11.00, 1.20 Т/с **«ГАРДЕМАРИНЫ, ВПЕРЕД!»** 12+
12.35, 13.25, 15.20, 17.15, 3.35 Т/с **«СТАРОЕ РУЖЬЕ»** 16+
15.00 Военные новости 16+
17.55 Д/с «Вторая мировая: пламя и сталь» 16+
18.50 Спецрепортаж 16+
19.55 «По горячим следам» 16+
20.10 Д/с «Улика из прошлого» 16+
22.45 Между тем 12+
23.15 Т/с **«ДУМА О КОВПАКЕ»** 12+
2.30, 3.15 Документальные сериалы 16+

## СРЕДА – 28 ФЕВРАЛЯ

### ДОМАШНИЙ
6.30, 5.40 По делам несовершеннолетних 16+
7.30, 4.25 Давай разведемся! 16+
8.30, 2.45 Тест на отцовство 16+
10.45, 23.15 Д/с «Понять. Простить» 16+
11.50, 0.25 Д/с «Порча» 16+
13.00, 1.25 Д/с «Знахарка» 16+
13.35, 1.55 Д/с «Верну любимого» 16+
14.10, 2.20 Д/с «Голоса ушедших душ» 16+
14.45 Д/с «Кризисный центр» 16+
19.00 Х/ф **«БОКАЛ ВИНА И АПЕЛЬСИНЫ»** 16+
5.15 «6 кадров» 16+

### ТВЦ
6.00, 7.45 «Настроение»
7.40, 16.56 Выборы-2024 12+
8.10 «Доктор И...» 16+
8.45 Х/ф **«ЧТО ЗНАЕТ МАРИАННА?»** 12+
10.40, 4.40 Д/ф «Маргарита Назарова и Иван Дмитриев» 16+
11.30, 14.30, 17.50, 22.00 События
11.50, 2.55 Т/с **«АНАТОМИЯ УБИЙСТВА»** 12+
13.40, 5.20 «Мой герой» 12+
14.50 Город новостей
15.00 Х/ф **«ДОКТОР ИВАНОВ. МАТЬ И СЫН»** 12+
17.00 Выборы-2024. Дебаты 12+
18.15 Х/ф **«ТАНГО ДЛЯ ОДНОЙ»** 12+
22.35 «Хватит слухов!» 16+
23.05 Д/ф «90-е. Любовь за рубли и валюту» 16+
0.00 События. 25-й час
0.30, 4.25 «Петровка, 38» 16+
0.50 Д/с «Приговор» 16+
1.30 «Знак качества» 16+
2.10 Д/ф «Ракетчики на продажу» 12+

### СТС
6.00, 5.05 Ералаш 0+
6.30 М/с «Маша и Медведь» 0+
8.00, 17.55, 19.30, 20.00, 20.30 Т/с **«КАК ДЕРЕВЯНКО ЛОМОНОСОВА ИГРАЛ»** 16+
9.35 Уральские пельмени 16+
9.55 М/ф «Вэлиант. Пернатый спецназ» 6+
11.25 М/ф «Карлик Нос» 16+
13.10 Х/ф **«ТИХАЯ ГАВАНЬ»** 12+
15.40 Х/ф **«ЧЕРНАЯ МОЛНИЯ»** 0+
21.00 Х/ф **«УДАРНАЯ ВОЛНА»** 16+
23.25 Х/ф **«МЕСТЬ ЗЕМЛИ»** 16+
1.40 Х/ф **«ЛЕВ ЯШИН. ВРАТАРЬ МОЕЙ МЕЧТЫ»** 6+
3.30 Фактор страха. Испытание тайгой 16+
4.20 Т/с **«90-Е. ВЕСЕЛО И ГРОМКО»** 16+

### ТНТ
7.00, 8.00 «Однажды в России. Спецдайджесты-2023» 16+
9.00, 9.30, 10.00, 10.30, 11.00, 11.30, 12.00, 12.30, 13.00, 13.30, 14.00, 14.30, 15.00, 15.30, 16.00, 16.30 Т/с **«ИНТЕРНЫ»** 16+
17.00, 18.00 «Это нормально?» 16+
19.00, 19.30, 20.00, 20.30 Т/с **«САШАТАНЯ»** 16+
21.00 Т/с **«БЕДНЫЕ СМЕЮТСЯ, БОГАТЫЕ ПЛАЧУТ»** 16+
22.00 Х/ф **«ЯМАКАСИ, ИЛИ НОВЫЕ САМУРАИ»** 12+
23.50 Х/ф **«БОЕЦ»** 16+
2.05 «Я тебе не верю» 16+
2.50, 3.35 «Импровизация. Команды» 16+
4.25, 5.10 Студия «Союз» 16+
6.00, 6.45 «Импровизация» 16+

### ТВ3
6.00, 5.30 Мультфильмы 0+
7.45 М/с «Леди Баг и Супер-Кот» 6+
8.15, 8.45, 16.15, 16.45, 17.15 Д/с «Слепая» 16+
9.15 Хорошие новости 16+
9.30, 10.00, 10.45, 14.30, 15.00, 15.45 Гадалка 16+
11.15, 11.50 Знаки судьбы 16+
12.20 Мистические истории 16+
13.30, 14.00 Д/с «Старец» 16+
18.00, 19.00, 20.00 Т/с **«ГЛУХАРЬ. ВОЗВРАЩЕНИЕ»** 16+
21.00, 22.15 Т/с **«МАЖОР»** 16+
23.15 Х/ф **«ХИМЕРА»** 18+
1.30, 2.15, 3.00, 4.00 Т/с **«СМОТРЯЩАЯ ВДАЛЬ»** 16+
4.45 Дневник экстрасенса 16+

### МАТЧ!
6.00 «Кто кого?» 12+
6.30 Футбол. Журнал Лиги чемпионов 6+
7.00, 10.00, 12.55, 14.50, 17.50, 3.55 Новости 0+
7.05, 16.55, 19.25, 22.00, 0.45 Все на Матч!
10.05, 12.35 Спецрепортаж 12+
10.25 «Игры Будущего» 16+
11.10 Магия большого спорта 12+
11.40 Смешанные единоборства. Анатолий Малыхин. Лучшее 16+
13.00 Есть тема!
14.20, 1.30 «Вид сверху» 12+
14.55 Волейбол. «Локомотив» (Новосибирск) - «Кузбасс» (Кемерово). Чемпионат России. Pari Суперлига. Мужчины
17.55 Профессиональный бокс 16+
19.55 Футбол. «Сассуоло» - «Наполи». Чемпионат Италии
22.40 Футбол. «Интер» - «Аталанта». Чемпионат Италии
2.00 Лыжные гонки. Гонка Легкова PARI 0+
3.25 Матч! Парад 6+
4.00 Прыжки на лыжах с трамплина. Международные соревнования 6+

### ★ ЗВЕЗДА
5.10 Т/с **«СТАРОЕ РУЖЬЕ»** 16+
7.00 Сегодня утром 12+
9.00, 13.00, 17.00, 19.00 Новости дня 16+
9.15, 21.00 «Открытый эфир» 16+
11.00, 1.00 Т/с **«ГАРДЕМАРИНЫ, ВПЕРЕД!»** 12+
12.30, 13.25, 15.15, 17.15, 3.30 Т/с **«ЧЕРНЫЕ ВОЛКИ»** 16+
15.00 Военные новости 16+
17.55 Д/с «Вторая мировая: пламя и сталь» 16+
18.50 Спецрепортаж 16+
19.55 «По горячим следам» 16+
20.10 Д/с «Секретные материалы» 16+
22.45 Между тем 12+
23.15 Т/с **«ДУМА О КОВПАКЕ»** 12+
2.05 Х/ф **«БЕСПОКОЙНОЕ ХОЗЯЙСТВО»** 12+

## ЧЕТВЕРГ – 29 ФЕВРАЛЯ

### ДОМАШНИЙ
6.30, 5.40 По делам несовершеннолетних 16+
7.25, 4.35 Давай разведемся! 16+
8.25, 2.55 Тест на отцовство 16+
10.40, 23.20 Д/с «Понять. Простить» 16+
11.45, 0.35 Д/с «Порча» 16+
13.00, 1.35 Д/с «Знахарка» 16+
13.35, 2.05 Д/с «Верну любимого» 16+
14.10, 2.30 Д/с «Голоса ушедших душ» 16+
14.45 Д/с «Кризисный центр» 16+
19.00 Х/ф **«ШАМАНКА»** 16+
5.25 «6 кадров» 16+

### ТВЦ
6.00, 7.45 «Настроение»
7.40, 17.45 Выборы-2024 12+
8.10 «Доктор И...» 16+
8.45 Х/ф **«ЗАЛОЖНИКИ»** 12+
10.40, 4.40 Д/ф «Виктор Мережко» 16+
11.30, 14.30, 17.50, 22.00 События
11.50, 2.55 Т/с **«АНАТОМИЯ УБИЙСТВА»** 12+
13.40, 5.20 «Мой герой» 12+
14.45 Город новостей
15.00 Х/ф **«ДОКТОР ИВАНОВ. МАТЬ И СЫН»** 12+
16.50 Д/ф «Актёрские драмы. Криминальный талант» 12+
18.15 Х/ф **«ЗАБЫТЫЙ АНГЕЛ»** 12+
22.35 «10 самых...» 16+
23.05 Д/ф «Легенды эстрады. Звёзды под градусом» 16+
0.00 События. 25-й час
0.30, 4.25 «Петровка, 38» 16+
0.50 Д/ф «Обыкновенный нацизм» 16+
1.30 Д/с «Приговор» 16+
2.10 Д/ф «Ошибка президента Клинтона» 12+

### СТС
6.00 Ералаш 0+
6.30 М/с «Маша и Медведь» 0+
8.00, 17.55, 19.30, 20.00, 20.30 Т/с **«КАК ДЕРЕВЯНКО ЛОМОНОСОВА ИГРАЛ»** 16+
9.35 Уральские пельмени 16+
10.25 Х/ф **«ЛЕВ ЯШИН. ВРАТАРЬ МОЕЙ МЕЧТЫ»** 6+
12.55 М/ф «Навсикая из Долины ветров» 12+
15.25 Х/ф **«УДАРНАЯ ВОЛНА»** 16+
21.00, 2.00 Х/ф **«МАЛЫШ НА ДРАЙВЕ»** 16+
23.20 Х/ф **«МИССИЯ НЕВЫПОЛНИМА. ПРОТОКОЛ ФАНТОМ»** 16+
3.45 Фактор страха. Испытание тайгой 16+
4.25 Т/с **«90-Е. ВЕСЕЛО И ГРОМКО»** 16+
5.15 Ералаш 16+

### ТНТ
7.00, 8.00 «Однажды в России. Спецдайджесты-2023» 16+
9.00, 9.30, 10.00, 10.30, 11.00, 11.30, 12.00, 12.30, 13.00, 13.30, 14.00, 14.30, 15.00, 15.30, 16.00, 16.30 Т/с **«ИНТЕРНЫ»** 16+
17.00, 18.00 «Это нормально?» 16+
19.00, 19.30, 20.00, 20.30 Т/с **«САШАТАНЯ»** 16+
21.00 Т/с **«БЕДНЫЕ СМЕЮТСЯ, БОГАТЫЕ ПЛАЧУТ»** 16+
22.00 Х/ф **«ЗАВИСНУТЬ В ПАЛМ-СПРИНГС»** 16+
23.50 Х/ф **«НЕВЕСТА С ТОГО СВЕТА»** 16+
1.35 «Я тебе не верю» 16+
2.20, 3.30 «Импровизация. Команды» 16+
4.35, 5.25 Студия «Союз» 16+
6.10 «Импровизация» 16+

### ТВ3
6.00, 5.30 Мультфильмы 0+
7.45 М/с «Леди Баг и Супер-Кот» 6+
8.15, 8.45, 16.15, 16.45, 17.15 Д/с «Слепая» 16+
9.15 Хорошие новости 16+
9.30, 10.00, 10.45, 14.30, 15.00, 15.45 Гадалка 16+
11.15, 11.50 Знаки судьбы 16+
12.20 Мистические истории 16+
13.30, 14.00 Д/с «Старец» 16+
18.00, 19.00, 20.00 Т/с **«ГЛУХАРЬ. ВОЗВРАЩЕНИЕ»** 16+
21.00, 22.15 Т/с **«МАЖОР»** 16+
23.30, 0.30 Т/с **«ЗОРРО»** 16+
1.15, 2.15, 3.00, 3.45 Т/с **«СМОТРЯЩАЯ ВДАЛЬ»** 16+
4.45 Дневник экстрасенса 16+

### МАТЧ!
6.00, 14.55 «Кто кого?» 12+
6.30 «Вид сверху» 12+
7.00, 8.30, 14.50, 3.55 Новости 0+
7.05, 15.25, 18.45, 23.00, 1.30 Все на Матч!
8.35, 11.30 Биатлон. Альфа-Банк Кубок России. Индивидуальная гонка. Женщины. Мужчины
10.25 «Игры Будущего» 16+
11.10 Спецрепортаж 12+
13.45 «Вы это видели» 12+
14.20 «Большой хоккей» 12+
16.15, 19.15 Хоккей. Фонбет Чемпионат КХЛ. 1/8 финала
21.45 Смешанные единоборства. ACA Young Eagles 16+
23.25 Футбол. «Атлетик» - «Атлетико». Кубок Испании. 1/2 финала
2.00 Гандбол. «Виктор» (Ставрополь) - ЦСКА. SEHA-Газпром Лига. 1/4 финала 6+
3.25 Матч! Парад 16+
4.00 Волейбол. «Белогорье» (Белгород) - «Факел» (Новый Уренгой). Чемпионат России. Pari Суперлига. Мужчины 6+

### ★ ЗВЕЗДА
5.10, 12.35, 13.25, 15.20, 17.15, 4.05 Т/с **«ЧЕРНЫЕ ВОЛКИ»** 16+
7.00 Сегодня утром 12+
9.00, 13.00, 17.00, 19.00 Новости дня 16+
9.15, 21.00 «Открытый эфир» 16+
11.00, 0.55 Т/с **«ГАРДЕМАРИНЫ, ВПЕРЕД!»** 12+
15.00 Военные новости 16+
17.55 Д/с «Вторая мировая: пламя и сталь» 16+
18.50 Спецрепортаж 16+
19.55 «По горячим следам» 16+
20.10 «Код доступа» 12+
22.45 Между тем 12+
23.15 Т/с **«ДУМА О КОВПАКЕ»** 12+
2.10 Х/ф **«АДМИРАЛ УШАКОВ»** 12+

**Обращаем ваше внимание: телеканалы могут вносить изменения в сетку вещания. Редакция за изменения в программе ответственности не несет.**

## ПЯТНИЦА – 1 МАРТА

**1**
5.00 Доброе утро
9.00, 12.00, 15.00 Новости (с субтитрами) 16+
9.20 «АнтиФейк» 16+
10.00 «Жить здорово!» 16+
10.50, 12.15, 17.00 Инфоканал 16+
15.15 «Давай поженимся!» 16+
16.05 «Мужское / Женское» 16+
18.00 Вечерние Новости (с субтитрами) 16+
18.40 Человек и закон 16+
19.45 «Поле чудес» 16+
21.00 «Время» 16+
21.45 «Голос». Новый сезон 12+
23.30 «Матадор» 16+
0.30 ПОДКАСТ.ЛАБ «Не лыком шиты» 16+
1.15 ПОДКАСТ.ЛАБ «Неформат» 16+
2.00 ПОДКАСТ.ЛАБ «Обман веществ» 16+
2.45 ПОДКАСТ.ЛАБ «Жизнь замечательных» 16+
3.30, 4.15, 4.50, 5.25 ПОДКАСТ.ЛАБ 16+

**РОССИЯ 1**
5.00, 9.25 Утро России
9.00, 14.35, 21.15 Вести. Местное время 16+
9.55 О самом главном 12+
11.00, 14.00, 16.00, 20.00 Вести 16+
11.30, 17.30 «60 минут» 12+
15.00 Судьба человека 12+
16.30 Прямой эфир 16+
21.30 Ну-ка, все вместе! Хором! 12+
0.10 «Истории Большой Страны» 12+
1.10 Х/ф **«ЗОРКО ЛИШЬ СЕРДЦЕ»** 12+

**РОССИЯ К**
6.30 Пешком...
7.05 Легенды мирового кино
7.35, 14.50 Д/ф «Секреты древних строителей: Остров Пасхи»
8.30 «Жизнь и судьба»
8.50 Х/ф **«ПОСЛЕДНЕЕ ДЕЛО КОМИССАРА БЕРЛАХА»**
10.00, 12.30, 17.00, 19.30, 23.50 Новости культуры
10.15 Шедевры старого кино
12.00 Открытая книга
12.45 Д/с «Забытое ремесло»
13.05, 13.25, 13.45 Т/с **«ПОРУС»**
14.10 Власть факта
15.45 «Энигма»
16.30 Письма из провинции
17.25 Российский национальный молодежный симфонический оркестр - 5 лет
18.45 «Царская ложа»
19.45, 1.35 Д/с «Искатели»
20.30 Линия жизни
21.25 Х/ф **«КАРЬЕРА ДИМЫ ГОРИНА»**
23.05 «2 Верник 2»
0.05 Х/ф **«ТАЙНА «МУЛЕН РУЖ»** 16+
2.20 М/ф «Перевал»

**НТВ**
4.50 Т/с **«ПАСЕЧНИК»** 16+
6.30 «Утро. Самое лучшее» 16+
8.00, 10.00, 13.00, 16.00, 19.00 «Сегодня»
8.25, 10.35 Т/с **«ПЁС»** 16+
13.25 «Чрезвычайное происшествие»
14.00 «Место встречи»
16.50 «Прошу, прости!» 16+
17.55 «Жди меня» 12+
20.00 Х/ф **«ГДР»** 16+
22.00 Т/с **«ПЯТЬ МИНУТ ТИШИНЫ. НОВЫЕ ГОРИЗОНТЫ»** 12+
0.00 «Сегодня. Игры будущего-2024». Дневник турнира 16+
0.20 Своя правда 16+
2.10 «Квартирный вопрос» 0+
3.05 Т/с **«КОДЕКС ЧЕСТИ»** 16+

**ОТР** ОБЩЕСТВЕННОЕ ТЕЛЕВИДЕНИЕ РОССИИ
6.00, 8.30, 9.00, 9.30, 10.00, 13.00, 14.00, 15.00, 17.30, 18.00, 20.00 Новости 16+
6.30, 17.45 Прямой эфир 16+
7.00, 17.00, 18.30 Актуальное интервью 12+
7.30, 8.45, 18.15 Большие перемены 12+
7.45 За здоровье 16+
9.05, 9.35 ОТРажение 12+
10.00 «Выборы-2024». Дебаты
11.00 «Большая страна» 12+
12.00 «Человек и судьба» 12+
12.30, 13.10, 14.05 ОТРажение 12+
15.10 Х/ф **«ШУРОЧКА»** 12+
16.45 М/ф «Ин и Яна. Семья» 0+
18.30 Человек на Своем месте 12+
20.10 Календарь 12+
20.40 «Ректорат» 12+
21.20 Х/ф **«ПЛОХОЙ ХОРОШИЙ ЧЕЛОВЕК»** 12+
23.00 Х/ф **«ДЕТЯМ ДО 16...»** 18+
0.35 Х/ф **«НОЧНОЙ БОГ»** 16+
2.10 «Один день из жизни врача» 12+
2.25 ОТРажение. Главное 12+

**5 Санкт-Петербург**
5.00, 9.00, 13.00, 17.00 «Известия» 16+
5.25, 6.05, 7.00, 7.55 Т/с **«ПРОКУРОРСКАЯ ПРОВЕРКА»** 16+
9.30 Т/с **«КУБА»** 16+
10.25, 11.25, 12.25, 13.30, 14.00, 15.00, 16.00 Т/с **«КУБА. ЛИЧНОЕ ДЕЛО»** 16+
17.30, 18.20, 19.10, 19.55, 20.45, 21.25, 22.25 Т/с **«СЛЕД»** 16+
23.10 «Светская хроника» 16+
0.10, 0.55, 1.45 Они потрясли мир 16+
2.30, 3.10, 3.50, 4.30 Т/с **«УСЛОВНЫЙ МЕНТ»** 16+


***Здесь могла бы быть ваша реклама!***
***Тел.: 8 (87922) 6-25-76, 6-24-46 (доб. 1), e-mail: nedelya@kmv.ru***

## СУББОТА – 2 МАРТА

**1**
6.00 Доброе утро. Суббота
9.00 «Умницы и умники» 12+
9.45 «Слово пастыря» 0+
10.00, 12.00 Новости (с субтитрами) 16+
10.15 «Наше всё» 12+
11.05 «ПроУют» 0+
12.15 «Поехали!» 12+
13.05 Х/ф **«БЕЛЫЙ СНЕГ»** 0+
15.30 «Горячий лед». Кубок Первого канала по фигурному катанию-2024. Прямой эфир
18.00 Вечерние Новости (с субтитрами) 16+
18.20 Эксклюзив 16+
20.00 «Кто хочет стать миллионером?» 12+
21.00 «Время» 16+
21.35 «Клуб Веселых и Находчивых». Высшая лига 16+
23.55 Х/ф **«ОДИН НА ОДИН»** 12+
1.40 ПОДКАСТ.ЛАБ «Антропология» 16+
2.25, 3.10, 3.55, 4.40, 5.15 ПОДКАСТ.ЛАБ 16+

**РОССИЯ 1**
5.00 Утро России. Суббота
8.00 Вести. Местное время 16+
8.20 Местное время. Суббота
8.35 «По секрету всему свету»
9.00 «Формула еды» 12+
9.25 «Пятеро на одного»
10.10 Сто к одному
11.00, 14.00, 17.00, 20.00 Вести 16+
11.50 «В кругу друзей»
12.50 «Доктор Мясников» 12+
14.50 «Юмор! Юмор! Юмор!!!» 16+
17.50 «Привет, Андрей!» 12+
21.30 Открытие Всемирного Фестиваля Молодёжи-2024
23.30 Х/ф **«1993»** 18+
2.15 Х/ф **«НАШЕДШЕГО ЖДЁТ ВОЗНАГРАЖДЕНИЕ»** 12+

**РОССИЯ К**
6.30 «Библейский сюжет»
7.05, 2.20 Мультфильмы
8.30 Х/ф **«КАРЬЕРА ДИМЫ ГОРИНА»**
10.05 Мы - грамотеи!
10.50 Х/ф **«ЛАРЕЦ МАРИИ МЕДИЧИ»**
12.20 «Эрмитаж»
12.50 Черные дыры. Белые пятна
13.30, 0.40 Д/ф «Британская Колумбия. Край, где царят гризли»
14.25 «Рассказы из русской истории»
15.30 Д/с «Оптимисты»
16.10 Х/ф **«БУМБАРАШ»**
18.20 Д/ф «Дети Галактики»
19.30 Новости культуры
19.50 Д/ф «Юрий Олеша. Роман, которого не было»
20.30 Х/ф **«ТРИ ТОЛСТЯКА»**
22.00 «Агора»
23.05 Х/ф **«СЕДЬМАЯ ПЕЧАТЬ»**
1.30 Д/с «Искатели»

**НТВ**
4.50 Т/с **«ПАСЕЧНИК»** 16+
6.20 «Жди меня» 12+
7.25 «Смотр» 0+
8.00, 10.00, 16.00 «Сегодня»
8.20 «Поедем, поедим!» 16+
9.20 «Едим дома» 0+
10.20 «Главная дорога» 16+
11.00 Живая еда 12+
12.00 «Квартирный вопрос» 0+
13.10 Основано на реальных событиях 16+
15.00 «Своя игра» 0+
16.20 ЧП. Расследование 16+
17.00 «Следствие вели...» 16+
19.00 «Центральное телевидение»
20.20 «Ты не поверишь!» 16+
21.20 «Секрет на миллион» 16+
23.25 Международная пилорама 18+
0.10 «Сегодня. Игры будущего-2024» 16+
0.30 «Захар Прилепин. Уроки русского» 12+
1.05 Квартирник НТВ 16+
2.35 «Дачный ответ» 0+
3.25 Т/с **«КОДЕКС ЧЕСТИ»** 16+

**ОТР** ОБЩЕСТВЕННОЕ ТЕЛЕВИДЕНИЕ РОССИИ
6.00, 18.30 Я не местная 16+
6.30, 7.15, 8.30 Актуальное интервью 12+
7.00, 17.45 Знания для жизни 12+
7.45, 17.00 За здоровье 16+
9.00 Календарь 12+
9.30 Все по-взрослому 16+
10.15 Спецпроект ОТР «Отчий дом» 12+
10.25 Х/ф **«ЗЛОКЛЮЧЕНИЯ КИТАЙЦА В КИТАЕ»** 16+
12.15 Новости 16+
12.20 Х/ф **«КУКАРАЧА»** 12+
13.50 «Песня остается с человеком» 12+
14.05 «Большая страна» 12+
15.00 Новости 16+
15.05 Д/ф «Люди Арктики» 12+
15.20 Д/ф «Искусство архитектуры» 12+
16.05 Календарь 12+
16.30 «Человек и судьба» 12+
18.00 Человек на Своем месте 12+
19.00 Новости 16+
19.05 «Очень личное» 12+
19.45 «Вспомнить все» 16+
20.15 Х/ф **«ГРОМОЗЕКА»** 16+
22.00 Х/ф **«ЛАБИРИНТЫ ПРОШЛОГО»** 16+
0.10 Х/ф **«НЕПОБЕДИМЫЙ»** 12+
2.15 «Первая помощь» 12+
2.20 Х/ф **«ДНИ ТУРБИНЫХ»** 12+

**5 Санкт-Петербург**
5.00, 5.10, 5.50, 6.30, 7.15, 8.05, 9.30, 10.25 Т/с **«УСЛОВНЫЙ МЕНТ»** 16+
9.00 «Страна советов» 16+
11.20, 12.15, 13.15, 14.10, 15.05, 16.00, 16.50, 17.45, 18.45, 19.40 Т/с **«УСЛОВНЫЙ МЕНТ-2»** 16+
20.30, 21.30, 22.25, 23.10 Т/с **«СЛЕД»** 16+
0.00 «Известия. Главное» 16+
1.05 «Светская хроника» 16+
2.10, 3.00, 3.55, 4.50 Т/с **«ПРОКУРОРСКАЯ ПРОВЕРКА»** 16+

## ВОСКРЕСЕНЬЕ – 3 МАРТА

**1**
6.00 Новости 16+
6.10 ПОДКАСТ.ЛАБ «Легкие деньги» 16+
6.55 Играй, гармонь любимая! 12+
7.40 «Часовой» 12+
8.10 «Здоровье» 16+
9.20 «Мечталлион» 12+
9.40 Непутевые заметки 12+
10.00, 12.00 Новости (с субтитрами) 16+
10.15 «Жизнь своих» 12+
11.05 «Повара на колесах» 12+
12.15 «Большая история» 16+
13.15 «Видели видео?» 0+
15.00 «Горячий лед»
18.00 Вечерние Новости (с субтитрами) 16+
19.00 «Лучше всех!» 0+
21.00 «Время» 16+
23.00 Т/с **«АБРЕК»** 16+
0.00, 0.45, 1.30, 2.15, 3.00, 3.45, 4.30 ПОДКАСТ.ЛАБ 16+

**РОССИЯ 1**
5.20, 1.05 Х/ф **«ПОЛЦАРСТВА ЗА ЛЮБОВЬ»** 12+
7.00 Большие перемены
8.00 Местное время. Воскресенье 16+
8.35 «Когда все дома»
9.25 Утренняя почта
10.10 Сто к одному
11.00, 16.00 Вести 16+
11.50 Х/ф **«НЕ ОГЛЯДЫВАЙСЯ НАЗАД»** 12+
16.30 Церемония закрытия «Игр Будущего». Прямая трансляция из Казани
18.00 «Песни от всей души» 12+
20.00 Вести недели 16+
22.00 Вести 16+
22.40 Воскресный вечер с Владимиром Соловьёвым 12+

**РОССИЯ К**
6.30 М/ф «Летучий корабль». «Тайна третьей планеты»
7.45 Х/ф **«КОГДА МНЕ БУДЕТ 54 ГОДА»**
9.10 Тайны старого чердака
9.40, 1.55 Диалоги о животных
10.20 Д/ф «Роман, которого не было»
11.00 Х/ф **«ТРИ ТОЛСТЯКА»**
12.30 Неизвестные маршруты России
13.10 Д/с «Невский ковчег. Теория невозможного»
13.40 Д/с «Элементы»
14.10 Игра в бисер
14.55, 0.20 Х/ф **«ЧУДО В МИЛАНЕ»**
16.30 «Картина мира»
17.15 Пешком...
17.45 Д/ф «Сладкая жизнь»
18.35 «Романтика романса»
19.30, 19.45 Новости культуры
20.25 Х/ф **«ЛАРЕЦ МАРИИ МЕДИЧИ»**
22.00 Шедевры мирового музыкального театра
2.35 М/ф «Канак и орлы». «Кутх и мыши»

**НТВ**
4.50 Т/с **«ПАСЕЧНИК»** 16+
6.30 «Центральное телевидение» 16+
8.00, 10.00, 16.00 «Сегодня»
8.20 «У нас выигрывают!» 12+
10.20 «Первая передача» 16+
11.00 «Чудо техники» 12+
12.00 «Дачный ответ» 0+
13.00 «НашПотребНадзор» 16+
14.00 «Однажды...» 16+
15.00 «Своя игра» 0+
16.20 Человек в праве 16+
17.00 «Следствие вели...» 16+
18.00 «Новые русские сенсации» 16+
19.00 Итоги недели
20.20 «Маска» 12+
0.05 «Сегодня. Игры будущего-2024» 16+
0.25 «Основано на реальных событиях» 16+
2.05 Т/с **«АГЕНТСТВО СКРЫТЫХ КАМЕР»** 16+
3.20 Т/с **«КОДЕКС ЧЕСТИ»** 16+

**ОТР** ОБЩЕСТВЕННОЕ ТЕЛЕВИДЕНИЕ РОССИИ
6.00, 18.30 Я не местная 16+
6.30, 8.30 Актуальное интервью 12+
7.00 Большие перемены 12+
7.15 Человек на Своем месте 12+
7.45, 17.00 За здоровье 16+
9.00, 16.05 Календарь 12+
9.30 Все по-взрослому 16+
10.15 «На приеме у главного врача» 12+
11.10 «Моя история». Борис Любимов 16+
11.55, 15.00, 19.00 Новости 16+
12.00 Кино на все времена 16+
13.45 Спецпроект ОТР «Конструкторы будущего». «Шаг за шагом» 12+
14.00 «Большая страна» 12+
15.05 Д/ф «Маршрут построен» 12+
15.35 Музыкальная шкатулка 12+
16.30 «Свет и тени». Михаил Врубель 16+
17.45 Знания для жизни 12+
18.15 Итоги на Своем 16+
19.05 «Клуб главных редакторов» 12+
19.45 Х/ф **«ДНИ ТУРБИНЫХ»** 12+
23.25 Д/ф «Переправа» 18+
0.50 Х/ф **«ЛАБИРИНТЫ ПРОШЛОГО»** 16+
3.00 Х/ф **«ХЛЕБ, ЗОЛОТО, НАГАН»** 12+
4.05 «Первая помощь» 12+
4.15 Х/ф **«ЗЛОКЛЮЧЕНИЯ КИТАЙЦА В КИТАЕ»** 16+

**5 Санкт-Петербург**
5.00, 0.45, 1.55, 2.50, 3.40, 4.30 Т/с **«ПРОКУРОРСКАЯ ПРОВЕРКА»** 16+
5.40, 6.20, 7.00, 7.45, 8.35, 9.25, 10.15, 11.10, 12.00, 12.45, 13.40, 14.35, 15.25, 16.15 Т/с **«КРЕПКИЕ ОРЕШКИ-3»** 16+
17.10, 18.05, 19.00, 20.00 Т/с **«ЧУЖОЙ РАЙОН»** 16+
21.00, 21.55, 22.55, 23.55 Т/с **«ЧУЖОЙ РАЙОН-2»** 16+


**ПОДПИС**
**на «Кавказскую н**
**не заканчивается Н**
*Подробности на с*


**СПАС**

### ПОНЕДЕЛЬНИК, 26 февраля
5.00 День Патриарха 0+
5.10 Х/ф **«ФРОНТОВЫЕ ПОДРУГИ»** 12+
6.50 Мультфильмы 0+
7.00, 9.00 Утро на «Спасе» 0+
11.00, 3.15 Д/ф «Созвездие майских жуков» 0+
12.05, 20.00, 1.05 Прямая линия. Ответ священника 12+
13.05, 13.35, 14.00 Монастырская кухня 0+
14.25 Х/ф **«ОТЕЦ СОЛДАТА»** 12+
16.20 Х/ф **«МЕРСЕДЕС УХОДИТ ОТ ПОГОНИ»** 12+
18.00 Вечер на «Спасе» 0+
20.50 Д/ф «Воины духа» 12+
22.00, 22.30, 2.45 «Поле битвы» 16+
23.05 Бесогон 18+
0.10 Прямая линия жизни 16+
1.55 Во что мы верим 0+
4.05 Д/ф «Код Кирилла. Рождение цивилизации» 0+

### ВТОРНИК, 27 февраля
5.00, 0.15 День Патриарха 0+
5.10 Х/ф **«АКАДЕМИК ИВАН ПАВЛОВ»** 0+
7.00, 9.00 Утро на «Спасе» 0+
11.00, 3.05 Д/ф «Воины духа» 12+
12.10, 20.00, 0.55 Прямая линия. Ответ священника 12+
13.05, 13.35, 14.00 Монастырская кухня 0+
14.30 Х/ф **«ИВАН МАКАРОВИЧ»** 6+
16.20 Х/ф **«ОТПУСК, КОТОРЫЙ НЕ СОСТОЯЛСЯ»** 6+
18.00 Вечер на «Спасе» 0+
20.55 Д/ф «Код Кирилла. Рождение цивилизации» 0+
22.00, 22.30, 2.35 «Поле битвы» 16+
23.05 Бесогон 18+
0.25 Профессор Осипов 0+
1.45 Во что мы верим 0+
4.05 Встреча 0+
4.35 Д/ф «Святые из медблока» 16+

### СРЕДА, 28 февраля
5.00, 0.15 День Патриарха 0+
5.10 Х/ф **«ПОВЕСТЬ О «НЕИСТОВОМ»** 0+
6.50 Мультфильмы 0+
7.00, 9.00 Утро на «Спасе» 0+
11.00 Д/ф «Код Кирилла. Рождение цивилизации» 0+
12.05, 20.00, 0.55 Прямая линия. Ответ священника 12+
13.05, 13.35, 14.00 Монастырская кухня 0+
14.55 Х/ф **«И ТЫ УВИДИШЬ НЕБО...»** 12+
16.15 Х/ф **«ИВАН МАКАРОВИЧ»** 6+
18.00 Вечер на «Спасе» 0+
20.55, 4.05 Д/ф «Смерти вопреки» 12+
22.00, 22.30, 2.35 «Поле битвы» 16+
23.05 Бесогон 18+
0.25 Расскажи мне о Боге 6+
1.45 Во что мы верим 0+
3.05 Д/ф «24/02» 12+

### ЧЕТВЕРГ, 29 февраля
5.00, 0.10 День Патриарха 0+
5.10 Х/ф **«ПРОСТЫЕ ЛЮДИ»** 16+
6.35 Мультфильмы 0+
7.00, 9.00 Утро на «Спасе» 0+
11.00 Д/ф «Смерти вопреки» 12+
12.05, 20.00, 0.50 Прямая линия. Ответ священника 12+
13.05, 13.35, 14.00 Монастырская кухня 0+
14.30 Х/ф **«ОТПУСК, КОТОРЫЙ НЕ СОСТОЯЛСЯ»** 6+
16.10 Х/ф **«РАЗМАХ КРЫЛЬЕВ»** 12+
18.00 Вечер на «Спасе» 0+
20.55, 3.00 Д/ф «В поисках святителя» 0+
22.00, 22.30, 2.30 «Поле битвы» 16+
23.05 Бесогон 18+
0.20 В поисках Бога 12+
1.40 Во что мы верим 0+
3.50 Д/с «День Ангела» 0+
4.20 Д/ф «Святые воины» 6+
4.50 Д/с «Храмы Якутии» 0+

### ПЯТНИЦА, 1 марта
5.00, 4.50 День Патриарха 0+
5.10 Х/ф **«СЧАСТЛИВЫЙ РЕЙС»** 0+
6.35 Мультфильмы 0+
7.00, 9.00 Утро на «Спасе» 0+
11.00 Д/ф «В поисках святителя» 0+
12.05, 20.00 Прямая линия. Ответ священника 12+
13.05, 13.35 Монастырская кухня 0+
14.00, 15.20 Х/ф **«ГЛАВНЫЙ КОНСТРУКТОР»** 12+
16.40 Х/ф **«И ТЫ УВИДИШЬ НЕБО...»** 12+
18.00 Вечер на «Спасе» 0+
20.55, 1.05 Д/ф «Святитель» 12+
22.00 Глобус православия 12+
23.00, 4.00 «Русский ковчег» 12+
0.00 Д/ф «Воины духа» 12+
2.00, 2.30, 3.00, 3.30 «Поле битвы» 16+

### СУББОТА, 2 марта
5.00 Д/ф «Константин Ушинский. Отец русской школы» 0+
5.40 Х/ф **«ТРАКТОРИСТЫ»** 6+
7.25, 8.45 Мультфильмы 0+
8.30 Тайны сказок с Анной Ковальчук 0+
8.55, 18.00, 2.30 Простые чудеса 12+
9.55, 10.30 Пилигрим 6+
11.00 Святыни России 6+
12.05 Глобус православия 12+
13.05, 13.35 Монастырская кухня 0+
14.00 В поисках Бога 12+
14.35, 3.20 Профессор Осипов 0+
15.10, 16.35 Х/ф **«ГЛАВНЫЙ КОНСТРУКТОР»** 12+
19.00, 1.35 «Русский мир» 12+
20.05 Х/ф **«РАЗМАХ КРЫЛЬЕВ»** 12+
22.00 Парсуна с Владимиром Легойдой 6+
23.00 Бесогон 18+
0.15 «Спас-стрим» 16+
3.50 Д/с «Романовы. Царское дело» 0+
4.45 День Патриарха 0+

### ВОСКРЕСЕНЬЕ, 3 марта
5.00 «Новый Завет вслух» 0+
5.45 В поисках Бога 12+
6.15, 14.30 Профессор Осипов 0+
6.50 Святыни России 6+
7.55 Д/с «Романовы. Царское дело» 0+
9.00 Простые чудеса 12+
10.00 Божественная литургия 0+
12.45 Завет 6+
13.55 Расскажи мне о Боге 6+
15.00, 4.05 «Русский мир» 12+
16.05 Х/ф **«ПЕРВЫЙ ТРОЛЛЕЙБУС»** 0+
18.00, 2.20 Главное с Анной Шафран 16+
19.55 Х/ф **«МАМА, Я ЖИВ!»** 12+
21.30 «Русский ковчег» 12+
22.30 Щипков 12+
23.00 Бесогон 18+
0.15 «Спас-стрим» 16+
1.35 День Патриарха 0+
1.50 Д/ф «Святые воины» 6+

**Ст**
**ПОНЕДЕЛЬ**
6.00, 17.30, выпуск «Н слышащих
6.30, 8.45, интервью
7.00, 10.15, 1 цен 12+
7.20, 11.30 П
7.45, 10.45, 3
8.30, 10.30, Новости 1
9.15, 12.00 «ФРОНТ»
9.30, 16.30 новости 1
12.50 Письма
13.15 Х/ф «М НО ЗАБЫ
15.00 Д/ф «Л
16.00 Дебаты
16.35, 4.3 СИБИРИ»
17.45 Я не ме
18.15 Т/с «Д
19.15, 22.00
20.00 Вывод
22.15 Х/ф «У
1.00 Х/ф «ГУ

КОШЕЛЕК

# ПОТОП НА ВАШУ ГОЛОВУ

## Верховный суд РФ объяснил, кому платить за чп с водой в квартире

*Прорыв труб с водой в многоквартирном доме – одна из весьма распространенных неприятностей. В подобных случаях страдает не только квартира, в которой это несчастье произошло, но и жилье этажами ниже. И все, кто попадал в аналогичную ситуацию, знают, что кроме потраченного времени и нервов, потопы обычно оцениваются в очень не маленькие деньги, особенно, если от воды пострадали еще и комнаты соседей.*

Ситуация, о которой шла речь в этом гражданском споре, была самая банальная – ночью в квартире одной гражданки прорвало трубу горячей воды. Женщина вызвала сантехника из ТСЖ. Спустя час сантехник приехал, но был настолько не в рабочем состоянии из- за выпитого накануне алкоголя, что не смог перекрыть стояк. Тогда женщина еще раз позвонила коммунальщикам и потребовала, чтобы к ней прислали другого сантехника. Через полчаса он пришел и наконец-то отключил водоснабжение.

Но из-за того, что горячая вода лилась несколько часов, серьезно затопило не только квартиру, где случился прорыв, но еще и соседей снизу. Через два дня к женщине пришли работники товарищества, чтобы составить акт осмотра жилья. Они решили, что авария случилась исключительно по вине собственницы квартиры – гражданка самовольно перестроила стояк и установила полотенцесушитель.

После такого вывода ТСЖ не стало добровольно выплачивать гражданке деньги за потоп в ее квартире.

Но наша героиня решила бороться и заказала независимую экспертизу. По ее выводам, ущерб от прорыва был оценен в полмиллиона рублей. Еще столько же собственница заплатила соседям, у которых от горячей воды с потолка также пострадала квартира. С таким заключением экспертизы собственница пошла в суд с иском к ТСЖ. Спор заметил портал Право.ru.

***Суду нужно было дать оценку действиям ТСЖ по устранению протечки. Если тянули, посчитать ущерб.***

В суде гражданка просила взыскать с ТСЖ ущерб от залива двух квартир – ее и соседской. Это 1 миллион рублей, плюс моральный вред – 300 000 рублей и штраф. Первая инстанция в решении сказала, что прорыв случился из-за переделки в квартире женщины, но так сильно квартиру залило по вине товарищества. Суд определил вину за протечку так: 70% – вина собственницы, а 30% – вина ТСЖ. Так что иск был удовлетворен частично. Суд в пользу женщины взыскал 169 000 рублей за аварию в ее квартире, 150 000 – за соседскую, а еще штраф, компенсацию морального вреда и судебные расходы – всего 333 000 рублей. ТСЖ такое решение оспорило. И апелляция его отменила. Суд решил, что женщина сама виновата в аварии, потому что переоборудовала стояк. А время приезда сантехника не имеет значения – ведь в правилах по управлению многоквартирными домами (утверждено постановлением Госстроя от 27 сентября 2003 года) не установлено, когда такое ЧП нужно устранить. Кассация с таким мнением согласилась.

Обиженная собственница пошла в Верховный Суд РФ. Он сказал, что не имеет значения, закреплено ли время приезда сантехника в таких случаях. В правилах, на которые ссылается апелляция, говорится, что аварию должны устранить немедленно. ВС заявил, что апелляции нужно было дать оценку действиям ТСЖ по устранению протечки. Если они тянули время и от этого квартиру затопило сильнее, то нужно определить степень вины коммунальщиков. ВС вернул спор в апелляцию.

Эксперты в таких случаях напоминают, что по общему правилу за прорыв стояков отвечает управляющая организация. Но в этом случае стояк потек из-за вмешательства собственника, поэтому по существу это вина собственницы. Юристы говорят, что если бы аварию устранили вовремя, то к ТСЖ вопросов вообще бы не было.

Юристы напомнили, что недавно в ВС было рассмотрено похожее дело. Протечка в квартире одного собственника произошла из-за того, что на стояке сорвало кран. Это общее имущество многоквартирного дома, за его состояние должна отвечать управляющая компания. Поэтому суд решил, что есть связь между действиями УК и убытками собственника затопленной квартиры. Суд взыскал в его пользу ущерб – 150000 рублей, компенсацию морального вреда – 3000 рублей, штраф – 78 000 рублей и еще расходы по оплате услуг оценщика и представителя – 16 000 рублей.

*Использованы материалы «Российской газеты»*

# ЭНЦИКЛОПЕДИЯ ЗДОРОВЬЯ

## ПАЛКИ В РУКИ

### Как уйти от гипертонии

**Скандинавскую ходьбу называют самым полезным из всех видов активности для людей в возрасте. Если ходить «по-скандинавски» регулярно и правильно, можно и гипертонию подлечить, и «убежать» от Альцгеймера.**

Одно из последних исследований: итальянские ученые наблюдали за пациентами с начальной степенью деменции. Известно, что надежных лекарств от заболевания нет, и врачи предлагают делать упор на профилактику. Участников исследования разделили на группы и предложили им физиотерапию, музыкальную терапию, а также – одной из групп – дополнительно занятия скандинавской ходьбой дважды в неделю. По окончании эксперимента оказалось, что группа «скандинавов» лучше остальных проходила тесты на когнитивные способности. Они показали лучшие результаты в оценке краткосрочной памяти, быстрее решали задачи, одним словом, прогрессирование болезни Альцгеймера у них замедлилось.

Еще одно исследование – его провели ученые Университета штата Айова – ставило целью выяснить, сколько надо ходить, чтобы снизить риск гипертонии. Участникам эксперимента было от 68 до 78 лет. Хорошая новость: положительный результат заметен уже при нагрузке всего в 3-4 тысячи шагов в день, а наибольший эффект – при ежедневных 7 тысячах шагов. При таких нагрузках показатели систолического и диастолического давления снизились на семь и четыре пункта соответственно. Так что популярная рекомендация «обязательных» 10 тысяч шагов уступила позиции. Мало того что такие нагрузки с трудом выполнимы для сверхзанятых людей, но к тому же дополнительного эффекта при превышении нормы в 7 тысяч шагов ученые не увидели.

Секрет успеха скандинавской ходьбы – в использовании палок. С одной стороны, это мягкая и безопасная нагрузка, палки страхуют, например, от потери равновесия. С другой – если работать палками правильно (а не просто волочить их за собой), это обеспечивает более интенсивную тренировку, так как задействует 80-90% всех мышц тела по сравнению всего с 40% при обычной ходьбе или беге.

Этот вид спорта максимально физиологичен и доступен – нужны только палки и желание, отмечают специалисты.

*Использованы материалы www.rg.ru*

ВОЗМОЖНЫ ПРОТИВОПОКАЗАНИЯ. ПРОКОНСУЛЬТИРУЙТЕСЬ С ВРАЧОМ

ПРАВОСЛАВНЫЙ КАЛЕНДАРЬ

**20 февраля** — Попразднество Сретения Господня. Преподобного Парфения, епископа Лампсакийского. Преподобного Луки Елладского. Мучеников 1003 Никомидийских.

**21 февраля** — Попразднество Сретения Господня. Великомученика Феодора Стратилата. Пророка Захарии Серповидца из 12-ти малых пророков.

**22 февраля — Отдание праздника Сретения Господня.** Мученика Никифора, из Антиохии Сирской. **Обретение мощей святителя Иннокентия, епископа Иркутского. Обретение мощей святителя Тихона, патриарха Московского и всея Руси.**

**23 февраля** — Священномученика Харалампия и с ним мучеников Порфирия, Ваптоса и трех мучениц. *Иконы Божией Матери «Огневидная».*

**24 февраля** —Благоверного князя Всеволода, во святом Крещении Гавриила, Псковского. **Преподобного Димитрия Прилуцкого, Вологодского.**

**25 февраля — *Иверской иконы Божией Матери.* Святителя Алексия, митрополита Московского и всея России, чудотворца.**

**26 февраля — Святителя Серафима (Соболева), архиепископа Богучарского.** Преподобного Мартиниана. **Собор святых Омской митрополии.**

**27 февраля — Равноапостольного Кирилла, учителя Словенского.**

ИМЕНИННИКИ

**20 ФЕВРАЛЯ** – Александр, Алексей, Петр

**21 ФЕВРАЛЯ** – Александр, Андрей, Петр, Сергей, Семен, Федор

**22 ФЕВРАЛЯ** – Василий, Геннадий, Иван, Петр, Тихон

**23 ФЕВРАЛЯ** – Анна, Валентина, Валериан, Галина, Лонгин, Павла, Петр, Порфирий, Прохор

**24 ФЕВРАЛЯ** – Всеволод, Дмитрий

**25 ФЕВРАЛЯ** – Алексей, Антон, Василий, Вениамин, Герман, Даниил, Евгений, Иван, Иосиф, Лаврентий, Леонтий, Мария, Семен, Федор

**26 ФЕВРАЛЯ** – Анна, Василий, Вера, Владимир, Гавриил, Дмитрий, Евгений, Зоя, Иван, Ирина, Леонтий, Михаил, Никита, Николай, Павел, Семен, Тимофей, Светлана

**27 ФЕВРАЛЯ** – Кирилл, Михаил, Рафаил, Трифон, Федор

***СВЯТЫНИ***

## Иверская Икона Божией Матери

Иверская икона (которая сейчас хранится на Афоне) в IX веке находилась у одной благочестивой вдовы, жившей близ города Никеи. При императоре Феофиле (829–842) иконоборцы, уничтожавшие святые иконы, пришли в дом этой христианки, и один воин копьем ударил по образу Богородицы. Тотчас из пораженного места потекла кровь. Вдова, боясь уничтожения святыни, пообещала императорским воинам деньги и просила их до утра не трогать икону. Когда они ушли, женщина вместе с сыном (впоследствии афонским иноком), для сохранения святой иконы, опустила ее в море. Икона, стоя на воде, приплыла к Афону. Афонские иноки, несколько дней видя в море огненный столп, восходящий до неба, пришли к берегу и нашли святой образ, стоящий на воде. После молебна о даровании монастырю явившейся святыни благочестивый инок Иверского монастыря святой Гавриил Грузин по повелению Божией Матери, явившейся ему во сне, пошел по воде, принял святую икону и поставил в храме. Однако на следующий день икона была обретена не в храме, а над воротами обители. Так повторялось несколько раз, пока Пресвятая Дева не открыла святому Гавриилу Свою волю во сне, сказав, что не желает быть хранимой иноками, а хочет быть их Хранительницей. После этого образ был поставлен над монастырскими воротами. Поэтому святая икона называется Портаитиссою, Вратарницею.

**К образу обращаются для утешения в бедах, защиты от пожаров и катаклизмов, умножения плодородия земли. Лик Божьей Матери помогает обрести внутреннюю чистоту и преодолеть пагубные желания. У Богородицы просят заступничества не только за себя и своих близких, но и за недругов.**

*www.days.pravoslavie.ru*

# КУЛИНАРНАЯ КНИГА

## ОТВАРНОЙ ЯЗЫК

- Говяжий язык – 1 кг
- Репчатый лук – 100 г
- Черный перец – 12 горошин
- Лавровый лист – 2 шт.
- Соль – по вкусу

Язык залить холодной водой, довести до кипения и варить 15 минут. Слить воду, заполнить кастрюлю кипятком, добавить очищенную целую луковицу и варить в этом бульоне язык в течение 3-4 часов. За полчаса до завершения приготовления посолить, положить горошины перца и лавровый лист. Отправить язык в ледяную воду, подержать 2-3 минуты и почистить, этот процесс должен пройти без проблем. Охладить деликатес и нарезать ломтиками. Для сервировки подойдут зелень и любые овощи.

## СОЛЕНАЯ ФОРЕЛЬ

- Радужная форель – 1,3 кг
- Растительное масло – 2 ст. л.
- Сахар – 1 ч. л.
- Соль крупного помола – 2 ст. л.
- Укроп – 20 г

Рыбу очистить от чешуи, промыть, отрезать голову и хвост, их можно использовать для приготовления ухи. Тушку освободить от крупных костей, разделить на пласты. Натереть растительным маслом, сахаром, солью, измельченной зеленью – чем ее больше, тем лучше. Положить в кастрюлю, закрыть и убрать на сутки в холодильник. Попробовать, если кажется, что соли недостаточно, добавить еще 1 ч. л. и подержать на холоде 3-4 часа.

## ЗЕЛЁНАЯ АПТЕКА

*Рецепты народной медицины*

### ДУШИСТЫЕ ВАННЫ

**Как приятно полежать в ванне с ароматным настоем трав. Они и нервы успокоят, и уставшее тело взбодрят, и некоторые проблемы со здоровьем помогут решить.**

◆ **Витаминная ванна.**

*100 г листьев и молодых веточек черной смородины, 30 г побегов облепихи и 50 г крапивы заварить 3 л кипятка, настаивать 30 минут, процедить и вылить в ванну.*

Продолжительность купания – 10 минут. Рекомендуется при хронических заболеваниях кожи, в том числе у детей.

◆ **Тонизирующая ванна.**

*По 30 г листьев земляники и мать– и-мачехи, по 50 г соцветий липы, травы душицы и фиалки трехцветной залить 3-4 л кипятка, настаивать 2 часа, процедить и вылить в ванну.*

Продолжительность процедуры – 8-10 минут. Помогает быстро справиться с усталостью.

◆ **Детская ванна.**

*По 40 г цветков календулы, травы душицы, мать-и-мачехи, череды и фиалки трехцветной залить 3 л кипятка, настаивать 2 часа, процедить и вылить в ванну с водой температурой 35°С.*

Продолжительность – 8-10 минут. Оказывает противовоспалительное и общеукрепляющее действие при атопическом дерматите.

◆ **Ванна с календулой.**

*100 г цветков календулы залить 1 л кипятка и прокипятить на слабом огне 5 минут. Затем процедить, выжать и вылить отвар в ванну с теплой водой.*

Курс – 25 ванн через день. Такие процедуры оказывают мягкое успокаивающее и антисептическое действие. Хороши при кожных заболеваниях, различных травмах, частых простудах.

◆ **Быстрая ванна.**

*100 г смеси разных сухих трав положить в мешочек из марли, завязать его и опустить в ванну под струю воды. Так частички растений не попадут в воду.*

◆ **Ванны на каждый день.** Чтобы добиться конкретного результата можно использовать один вид травы.

МЕЛИССА – помогает расслабиться, снять напряжение, нормализовать сон, рекомендуется при неврозах и сердечных заболеваниях.

РОЗМАРИН – тонизирует, заряжает энергией, рекомендуется при пониженном артериальном давлении.

ДУШИЦА И ТИМЬЯН – снимают мышечную боль, помогают при простуде. Тимьян особенно хорош при заболеваниях органов дыхания.

ВАЛЕРИАНА – показана при бессоннице и неврозах.

РОМАШКА – незаменима при кожных заболеваниях и геморрое.

ЛАВАНДА – пригодится в качестве успокоительного средства и при пониженном артериальном давлении.

ВОЗМОЖНЫ ПРОТИВОПОКАЗАНИЯ. ПРОКОНСУЛЬТИРУЙТЕСЬ С ВРАЧОМ

## КУЛИНАРНАЯ КНИГА

*Вкусные десерты*

### «КОРОЛЕВСКИЙ»

- Сливочное масло – 100 г
- Сахар – 50 г
- Соль – 1 щепотка
- Разрыхлитель – 0,7 ч. л.
- Мука – 200 г
- Растительное масло – 1 ст. л.

*Для начинки:*

- Творог – 300 г
- Сахар – 50 г
- Ванильный сахар – 1 ч. л.
- Яйца – 2 шт.

Замороженное сливочное масло натереть, перемешать с мукой, солью, сахаром и разрыхлителем. Как следует потереть, должна получиться песочная крошка. Убрать в холодильник. Ингредиенты начинки взбить блендером. Дно и бока формы для выпечки смазать растительным маслом, выложить половину песочного теста, накрыть начинкой и второй частью теста. Выпекать пирог в духовке при 180°С около 40 минут.

### ДЕСЕРТ БЕЗ ВЫПЕЧКИ

- Вареное сгущенное молоко – 380 г
- Глазированные кукурузные хлопья – 200 г
- Любые орехи – 100 г
- Какао – 1 ч. л.

Орехи измельчить в блендере или ступке, но не превращать их в пыль, кусочки должны быть довольно крупными. Хлопья размять руками, смешать с орехами, какао и сгущенным молоком. Влажными руками сформировать из массы шишки или шарики, убрать в холодильник на 3 часа. Переложить на блюдо и посыпать сахарной пудрой. По желанию можно украсить десерт тертым шоколадом.

В МИРЕ ЦВЕТОВ

# АЛЕНЬКИЙ ЦВЕТОЧЕК

**Комнатные растения не только создают в доме уют. Они очищают, повышают влажность воздуха и даже снижают напряженность электромагнитных полей.**

**Хлорофитум** – чемпион среди цветов. Нескольких таких комнатных растений достаточно для поглощения формальдегида, выделяемого теплоизоляцией, в средней двухкомнатной квартире. А еще за 24 часа этот цветок почти полностью очищает воздух от вредных микроорганизмов. Это его свойство заметно усиливается, если положить в цветочные горшки активированный уголь. Растение неприхотливое, хотя летом требует обильного полива.

**Комнатная герань** – еще один борец с микробами. Она выделяет биологически активные вещества, убивающие стафилококки и стрептококки. Если вас не раздражает запах герани и не болит от нее голова, поставьте цветок в спальню. Помогает при стрессе и бессоннице. Растение неприхотливо, светолюбиво, весной и летом требует обильного полива.

**Фикус и пестролистая диффенбахия** – очищают воздух от токсинов, поэтому их место в комнатах, окна которых выходят на «шумную» сторону. Растения необходимо держать в хорошо освещенном месте, но не под прямыми солнечными лучами. Диффенбахия любит интенсивный полив. При недостатке влаги оно вытягивается в длину и сбрасывает нижние листья. По мере роста верхушку нужно прищипывать. Фикус же, наоборот, осенью и зимой нередко сбрасывает здоровые листья из-за чрезмерного полива. Поэтому опытные цветоводы советуют зимой не поливать растение, а только опрыскивать листья.

**Лавр** – небольшой вечнозеленый кустарничек, выделяет вещества, которые убивают вирусы и бактерии. Это растение полезно держать людям, страдающим сердечно-сосудистыми заболеваниями, спазмами кишечника и желчных путей. Лавр светолюбив и хорошо растет только в солнечном месте.

**Кактусы** – кроме бактерицидного действия еще снижают немного уровень вредной ионизации воздуха, возникающей в результате электромагнитного излучения. Поэтому лучшее место для этих цветов – вблизи телевизора и компьютера. Для нормального роста им необходимо много тепла и света.

**Фиалки, цикламены и папоротники** – натуральные увлажнители воздуха. Эти влаголюбивые растения обычно возвращают ее через листья.

### ЕСЛИ В ДОМЕ ЕСТЬ ДЕТИ

Годовалому малышу, когда он дотянется до цветка, ничего не стоит попробовать его на вкус. Да и у детей постарше могут вдруг возникнуть идеи: почему бы не смастерить для куклы вегетарианский салат из бутонов и листьев, а перед тем как скормить его, попробовать и самим. Или вспомнят, как бабушка делала из каких-то трав целебные отвары, и захотят повторить, но уже из других растений... А между тем некоторые комнатные растения очень ядовиты!

### НЕ ПОДХОДЯТ ДЛЯ СОСЕДСТВА С ДЕТЬМИ:

● **Паслен** и популярная в рождественские праздники **ардисия городчатая.** Они могут привлечь внимание ребенка красивыми, но ядовитыми ягодами.

● **Диффенбахия и плющ обыкновенный** на вид совершенно безобидны, но их лучше не трогать. Для чувствительной детской кожи достаточно прикосновения, чтобы получить ожог ядовитым соком.

● **Фикус** обычно не привлекает детей. Но и его листья, будучи поврежденными, выделяют опасный сок.

● Ядовиты цветные листья **пуансеттии** (ее еще называют «рождественской звездой») и **каллы**.

● **Юкка** опасна своими острыми шипами на толстых листьях.

● **Кактусы** – их иголки при малейшем прикосновении легко впиваются в кожу.

● Жесткие листья **пальмовых растений** не ядовиты, но способны оставить глубокий порез.

● **Восковой плющ и сенсевиерия** могут вызвать аллергический насморк. Во время цветения они опасны и для астматиков. Аллергична и **примула,** которая выделяет эфирные масла.

● Ядовит сок всем хорошо знакомой альпийской **фиалки.**

### ПОДХОДЯТ ДЛЯ СЕМЕЙ С ДЕТЬМИ:

Китайская роза, или гибискус, каланхоэ, фиалка африканская, гербера, традесканция, толстянка, «рождественский» кактус, папоротники, орхидеи, калатеи, бегонии, финиковая пальма (кроме растений с острыми листьями).

Если хотите обзавестись каким-то новым и малоизвестным комнатным растением, остановите свой выбор на филодендроне, кордилине, пеперомии, медунилле величественной, шефлере или декоративном спатифиллуме (очень хорош для тех, кто время от времени забывает поливать цветы: даже будучи совершенно высохшим, он снова оживет, если поставить горшок на несколько часов в ведро с водой).

Есть еще одно безопасное комнатное растение, точнее, небольшое красивое деревце – нолина. Утверждают, что оно положительно влияет на человека даже в энергетическом плане. Очень неприхотливо, требует минимального ухода, хорошо себя чувствует и в затененном месте.

ЖИВОЙ УГОЛОК

# ПРИУЧИТЕ КОТЕНКА К ТУАЛЕТУ

**Представители семейства кошачьих – весьма грациозные и свободолюбивые животные. С людьми кошки, одни из самых безобидных и милых представителей данного семейства, живут уже очень давно, однако мы не перестаем удивляться их хитрости, изобретательности и недюжинным умственным способностям.**

Кошки, и особенно котята, невольно вызывают у нас чувство умиления и желание защитить их от всех превратностей судьбы. Тем не менее, с кошками и котами в повседневной жизни может возникнуть ряд трудностей. Для того чтобы этого не случилось, с раннего детства котятам необходимо прививать определенные навыки.

Одна из главных проблем – приучение маленького существа к туалету. Если не сделать этого вовремя, то впоследствии можно столкнуться с неразрешимыми проблемами. Итак, что же необходимо сделать?

Самое главное при воспитании не только котят, но и всех остальных представителей животного мира – это терпение и ласка. Часто хозяйка, увидев, что ее любимый котик сделал свои дела в неположенном для этого месте, начинает нервничать и тыкать носом бедное животное в следы преступления. Для того чтобы дать котенку понять, что так делать не нужно, следует применять другие способы.

❶ Если вы вдруг заметили, что котенок справляет свою нужду в определенных местах вашей квартиры, для отучения его от столь пагубной привычки попробуйте поставить в эти места мисочки с едой.

Кошки так же, как и все остальные представители семейства кошачьих в природной среде, весьма чистоплотные животные, и они не станут делать свои дела вблизи мисок с едой или в них. Кроме того, вы можете поставить в эти места какие-нибудь громоздкие вещи, например, большие игрушки, или временно разместить там кошачий туалет, затем переместив его в необходимое место.

❷ Если котенок пометил территорию вашей квартиры, а точнее, некоторые особо любимые им места, попробуйте в этих самых местах побрызгать дезодорантом либо каким-нибудь сильно пахнущим веществом, запах которого особенно неприятен вашему домашнему питомцу. Конечно, он не сразу отучится ходить в туалет не там, где вам нужно, однако эта мера со временем обязательно даст нужный результат.

❸ Кроме того, необходимо соблюдать некоторые правила гигиены, а именно не забывать время от времени мыть кошачий туалет и менять его наполнитель.

❹ Как бы вы ни любили своего котенка и с какой бы нежностью к нему ни относились, не следует на ночь брать его с собой в постель. Дело в том, что он может полениться в определенный момент встать и пойти в туалет – и сделает лужу прямо у вас под боком.

❺ Также не забывайте постоянно держать дверь в ванную, где стоит кошачий туалет, открытой – какими бы умными ни были коты, они вряд ли смогут открыть дверь сами.

❻ Старайтесь, чтобы котенок получал пищу и питье всегда в определенное время, и сразу после этого относите его в туалет, пока он не приучится ходить туда сам.

*Эти несложные приемы помогут успешно застраховаться от неприятностей с вашим котенком и сделают его нахождение в доме приятным.*

# ЗАЩИТНИКИ ОТЕЧЕСТВА: ЗНАМЕНИТОСТИ, СЛУЖИВШИЕ В РОССИЙСКОЙ АРМИИ

**В преддверии главного мужского праздника страны, мы составили подборку, в которую вошли звезды, служившие в армии.**

**Отдавая долг Родине, большинство из них еще не были знаменитыми и успешными. Но все они с гордостью делятся с поклонниками этими страницами своих биографий.**

### ОЛЕГ ГАЗМАНОВ

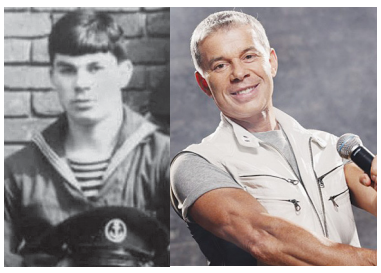

Исполнитель известного хита «Господа офицеры» получил профессию инженера-минёра (!) в Калининградском высшем инженерно-морском училище, затем служил под Ригой на минно-торпедных складах. Офицер запаса.

### СЕРГЕЙ ГАРМАШ

За схватку с «дедом» актёра отправили в дисбат, в строительные войска в Архангельскую область. За ударную службу вернули в прежнюю часть, в Москву.

### АЛЕКСАНДР СЕРОВ

Александр Серов отдал долг Родине во флоте. В 1970 году после окончания Николаевского училища культуры по классу кларнета будущий артист был призван на крейсер «Дзержинский». Через несколько месяцев службы Александр стал командиром отделения электроторпедистов. В учебных походах Серов вместе с экипажем «Дзержинского» побывал в Сирии и Франции.

Даже на флоте Александр не прекращал заниматься музыкой. Он играл джазовые композиции, копировал исполнение любимых артистов – Тома Джонса и Элтона Джона. Серов попытался организовать на крейсере джазовый ансамбль, однако его затея не встретила понимания у командования. Третий год службы Александр провел на суше – играл в оркестре Дома офицеров Николаевского гарнизона.

### ЛЕВ ЛЕЩЕНКО

Лев Лещенко еще в школьные годы увлекся искусством – занимался в хоре Дома пионеров в Сокольниках, духовом оркестре и кружке художественного слова. По настоянию хормейстера подросток сосредоточил усилия на вокале и выступал на сцене с песнями из репертуара Леонида Утесова. В 1961 году Лев был призван на военную службу и попал в 62-й танковый полк, дислоцировавшийся в ГДР близ городка Нейштрелиц.

Лещенко стал заряжающим танкового экипажа, принимал участие в стрельбах и даже форсировал по дну Эльбу.

Однако командир заметил вокальное дарование солдата и порекомендовал его в военный ансамбль песни и пляски. Лещенко сразу стал солистом и брался за все поручения: пел в квартете, вел концерты, исполнял сольные номера, читал стихи. Артиста уговаривали остаться на сверхсрочную службу, но мечта поступить в ГИТИС заставила Льва Валерьяновича отказаться от предложения.

### ГОША КУЦЕНКО

Гошу Куценко призвали в армию во время его учебы во Львовском политехническом институте. «Служил я с 1985 по 1987 год. Мое звание – старшина запаса. В армии я был связистом – бегал по полю с катушкой, даже как-то раз в прорубь провалился. Всего два года отслужил, но успел получить травму – отдал Родине два позвонка», – делился артист воспоминаниями в один из Дней защитника Отечества. До поступления в Школу-студию МХАТ Гоша успел вернуться из армии, переехать вслед за родителями в Москву и даже поучиться в МИРЭА (ныне Московский технологический университет).

### АЛЕКСАНДР МАЛИНИН

До призыва в армию Александр Малинин (Выгузов) занимался в студии эстрадного искусства при Свердловской областной филармонии, где увлекался народными песнями. В 17 лет певца зачислили вокалистом в хор мальчиков при Уральском государственном русском народном хоре.

Александра призвали в ансамбль песни и пляски Уральского военного округа, где он пел и играл на валторне все два года службы. Командиры прощали артисту многое за талант, чем был очень недоволен отец – отправляя сына «учиться жизни» в казарме, он не предполагал, что вместо муштры тот будет «петь и плясать».

### ВЛАДИМИР ВИНОКУР

Рядовой Винокур служил в ансамбле песни и пляски Московского военного округа, откуда вышли Игорь Николаев, Давид Тухманов, Илья Олейников и др.

### ИОСИФ КОБЗОН

Попал в армию после окончания Днепропетровского горного техникума, на втором году позвали в ансамбль песни и пляски, но год, по словам певца, честно «отмотал портянки».

### ВЛАДИМИР ЖИРИНОВСКИЙ

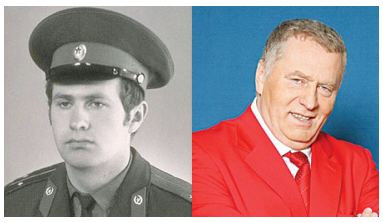

Будущий политик отбывал срочную службу в звании офицера в Тбилиси с 1970 по 1972 год.

*Использованы материалы www.fishki.net*

21 ФЕВРАЛЯ – МЕЖДУНАРОДНЫЙ ДЕНЬ РОДНОГО ЯЗЫКА

# ПОПРОШУ НЕ ВЫРАЖАТЬСЯ

**Какие фразы нас больше всего раздражают**

Хуже скрипа пенопласта, согласитесь, есть слова и выражения, которые у нас вызывают раздражение. Хотя, казалось бы, что такого сказал человек: «доброго времени суток», «ну вот как-то так», «я вас услышал» или «блогерка». При этом сразу перед нами предстает психологический портрет малосимпатичного человека, который так говорит.

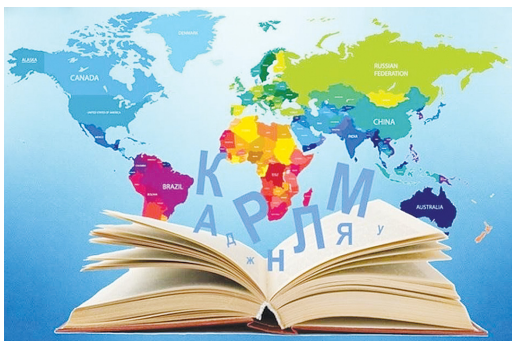

Но что не так с такими оборотами? Почему они вызывают такую реакцию? Вместе с известным лингвистом, доктором филологических наук, профессором Уральского федерального университета Марией Рут «Российская газета» решила проанализировать, пожалуй, самую «выдающуюся» пятерку раздражающих большинство людей выражений.

### «КРАЙНИЙ ИЗ МОГИКАН»

Возглавляет ее «крайний раз» вместо «последнего». Только представьте, как кто-то говорит не «Последний из могикан» Купера, а «Крайний из могикан» или «Последний лист». Белиберда?! Вот то же самое и с «крайним разом». Очевидно, началось все из странного суеверия, а потом пошло-поехало, выражение стали употреблять уже и не задумываясь.

«У слова «последний» есть, конечно, не очень приятное значение: «последний дурак», «последний подлец», и уж совсем печальное – «в последний путь», – говорит Мария Рут. – И очевидно, кого-то это так сильно пугает, что они решили вычеркнуть раз и навсегда из своей речи слово «последний». Но заменять же слово чем-то надо, вот и нашли «крайнего», появилась эта нелепая форма «крайний раз». Я иногда подхожу к очереди и, соблюдая литературные нормы, спрашиваю: «Кто последний?», а мне отвечают: «Вы будете», давая понять, что последних здесь нет, есть крайний. Вот так и попало ни в чем не повинное слово в опалу, пало жертвой суеверий. Но ведь суеверный человек чаще всего не очень умен и не очень образован. И такие выражения выдают его с головой».

### НЕ ХОЧУ БЫТЬ «ДОКТОРКОЙ»

Феминитивы– докторка, блогерка, авторка и им подобные пробивали-пробивали себе широкую дорогу, но так, похоже, и не пробили. Но при этом явное раздражение у немалой части людей вызывают.

«Эти слова употребляют главным образом те, кто считает оскорбительным обозначение женщин существительным мужского рода. То есть это мировоззренческая позиция определенной группы людей, – поясняет Мария Рут. – Но, признаться, мое достоинство как женщины мужские формы слов нисколько не оскорбляют, более того, я совсем не хочу быть докторкой. Нет в русском языке таких слов. Я – доктор, я – профессор!

Язык наш очень мудр, и он сам знает, какие слова и выражения ему вобрать, а какие оставить за бортом. Самые нелепые формы уйдут. «Докторица, врачиха, докторша» в свое время появились как выражающие пренебрежение, подтрунивание, иногда граничащее с оскорблением. И сегодня их почти не услышишь. Сегодняшние «блогерка» и «авторка» воспринимаются несколько вычурно, отчасти нелепо. Не думаю, что они получат широкое распространение.

К слову, известны и обратные примеры в истории: думаю, все знают, что Анна Ахматова очень возмущалась, когда ее называли поэтессой, а не поэтом. Хотя в какой-то степени это был, конечно, ее каприз. Потому что слово «поэтесса» в русском языке как раз есть. Но вот такая была у нее мировоззренческая позиция».

### Я ВАС НЕ ЗНАЮ, ОТ СЛОВА «СОВСЕМ»

«Выражение «от слова совсем» и я сама терпеть не могу, – признается Мария Рут. – Возможно, кто-то так однажды поумничал или пошутил, фраза пошла в люди и вскоре стала штампом. И как всякое клише она, конечно, раздражает. Нелепая формулировка «Я вас не знаю от слова «совсем» – ну почему не сказать просто «Я вас совсем не знаю»? Для чего здесь слово «слово»? Ведь речь идет не о словах, а о понятиях. Излишество, умничанье, а на самом деле засорение ясности мысли. Но обратите внимание, с каким напыщенным видом произносят порой это выражение.

Да, иногда употребляют какое-то слово в значении «понятие». Например, известная фраза-ответ на оскорбление. Не сам ты дурак, а сам ты это слово. Это мягкое возвращение человеку его же ругани. А фраза «от слова совсем» какой-то паразитический нарост в речи».

*Окончание на стр .11*

## Поздравляем!

**С Днем защитника Отечества**

*Виктора Константиновича ДОМНИЦКОГО –*

председателя Общества ветеранов войны и тыла Минераловодского городского округа, капитана первого ранга.

Желаем здоровья, удачи,
благополучия, активности,
Успеха, чтобы все сполна
от жизни получать!
Желаем дней погожих
без ненастья!
Добра, достатка, света и тепла!

*От имени первичной организации «Центр №2» А.А. Лисица, В.Ф. Горшкова*

★★★★★

*Сергея Ивановича КОСАТЫХ*

От всего сердца желаем ему здоровья, благополучия и всего самого доброго и хорошего.

*Нина и Наташа, г. Пятигорск*

★★★★★

**С юбилеем – 90-летием!**

*Василия Ивановича ЧЕРНЫШОВА*

В час торжества
пусть звучат поздравленья!
Будут слова от души и цветы.
Жизни успешной!
Большого везенья!
Нежности близких,
друзей теплоты!

*Дочки, внуки, правнуки, Алла Петровна, г. Пятигорск*

Опубликовано бесплатно, по результатам розыгрыша подарков среди подписчиков «КН»

## Карусель

**ПОНЕДЕЛЬНИК, 26 февраля**

5.00 Ранние пташки 0+
7.00 «С добрым утром, малыши!» 0+
7.30, 7.50, 8.20, 8.50, 11.05, 11.45, 17.00, 17.20, 17.30, 19.30, 20.55, 21.20 Мультсериалы 0+
10.30 М/ф «Царевны и Таинственная гостья» 0+
11.15, 13.30, 14.00, 22.00, 22.25 Мультсериалы 6+
14.30 «Навигатор. Новости» 0+
14.50 «Ералаш» 6+
16.00 Час «Союзмультфильма» 0+
21.00 «Спокойной ночи, малыши!» 0+
22.50 «Ералаш» 6+

**ВТОРНИК, 27 февраля**

5.00 Ранние пташки 0+
7.00 «С добрым утром, малыши!» 0+
7.30, 7.50, 8.20, 8.50, 11.05, 11.45, 17.00, 17.20, 17.30, 19.30, 20.55, 21.20 Мультсериалы 0+
10.45 «Это супер!» 0+
11.15, 13.30, 14.00, 22.00, 22.25 Мультсериалы 6+
14.30 «Навигатор. Новости» 0+
14.50 «Ералаш» 6+
16.00 Час «Союзмультфильма» 0+
21.00 «Спокойной ночи, малыши!» 0+
22.50 «Ералаш» 6+

**СРЕДА, 28 февраля**

5.00 Ранние пташки 0+
7.00 «С добрым утром, малыши!» 0+
7.30, 7.50, 8.20, 8.50, 11.15, 11.50, 17.00, 17.20, 17.30, 19.30, 20.55, 21.20 Мультсериалы 0+
10.45 «Все, что вы хотели знать, но боялись спросить» 6+
11.25, 13.30, 14.00, 22.00, 22.25 Мультсериалы 6+
14.30 «Навигатор. Новости» 0+
14.50 «Ералаш» 6+
16.00 Час «Союзмультфильма» 0+
21.00 «Спокойной ночи, малыши!» 0+
22.50 «Ералаш» 6+

**ЧЕТВЕРГ, 29 февраля**

5.00 Ранние пташки 0+
7.00 «С добрым утром, малыши!» 0+
7.30, 7.50, 8.20, 8.50, 11.05, 11.45, 17.00, 17.20, 17.30, 19.30, 20.55, 21.20 Мультсериалы 0+
10.45 «Мастерская Умелые ручки» 0+
11.15, 13.30, 14.00, 22.00, 22.25 Мультсериалы 6+
14.30 «Навигатор. Новости» 0+
14.50 «Ералаш» 6+
16.00 Час «Союзмультфильма» 0+
21.00 «Спокойной ночи, малыши!» 0+
22.50 «Ералаш» 6+

**ПЯТНИЦА, 1 марта**

5.00 Ранние пташки 0+
7.00 «С добрым утром, малыши!» 0+
7.30, 7.50, 8.20, 8.50, 11.05, 17.00, 19.00, 20.55, 21.20 Мультсериалы 0+
10.45 «Студия Каляки-Маляки» 0+
11.15, 11.45, 13.30, 14.00, 22.30, 23.00, 23.10 Мультсериалы 6+
14.30 «Навигатор. У нас гости!» 0+
14.50 «Ералаш» 6+
16.00 Час «Союзмультфильма» 0+
21.00 «Спокойной ночи, малыши!» 0+

**СУББОТА, 2 марта**

5.00 Ранние пташки 0+
7.00 «С добрым утром, малыши!» 0+
7.30, 9.25, 9.40, 14.40, 16.20, 20.55, 21.20 Мультсериалы 0+
11.00 «Семья на ура!» 0+
11.30, 22.30, 23.00, 23.10 Мультсериалы 6+
13.00 «Это супер!» 0+
13.20 М/ф «Котенок по имени Гав» 0+
14.15 М/ф «Мойдодыр» 0+
18.20 М/ф «Снежная Королева» 0+
19.30 М/ф «Снежная Королева – 3: Огонь и лед» 6+
21.00 «Спокойной ночи, малыши!» 0+

**ВОСКРЕСЕНЬЕ, 3 марта**

5.00 Ранние пташки 0+
7.00 «С добрым утром, малыши!» 0+
7.30 М/с «Дракошия» 0+
9.00 «Еда на ура! Как в сказке» 0+
9.25 М/с «Цветняшки!» 0+
9.40 М/с «Черепашки» 0+
11.00 «Студия красоты» 0+
11.20 М/ф «Снежная Королева – 2. Перезаморозка» 0+
12.30 М/с «Команда Флоры» 0+
14.00 Час «Союзмультфильма» 0+
15.00 М/с «Маша и Медведь» 0+
17.10 М/с «Отель у овечек» 0+
19.20 М/с «Мини-Мишки» 0+
20.55 М/с «Деревяшки. Детские песни» 0+
21.00 «Спокойной ночи, малыши!» 0+
21.20 М/с «Белка и Стрелка. Тайны космоса» 0+
22.30 М/с «Мотофайтеры» 6+
23.00 М/с «Герои Гуджитсу» 6+
23.10 М/с «Герои Энвелла» 6+

## Победа

**ПОНЕДЕЛЬНИК, 26 февраля**

4.25, 23.59 «Путь к Победе» 16+
5.25 Х/ф **«ЗОЯ КОСМОДЕМЬЯНСКАЯ»** 18+
6.35 Т/с **«ВОЕННАЯ РАЗВЕДКА. ПЕРВЫЙ УДАР»** 16+
13.55 Т/с **«СМЕРШ. ПРОДОЛЖЕНИЕ»** 16+
1.00 Х/ф **«РЯБИНОВЫЙ ВАЛЬС»** 16+
2.40 Х/ф **«ПАПА»** 16+

**ВТОРНИК, 27 февраля**

4.15, 23.59 «Путь к Победе» 16+
5.15 Х/ф **«ЗОЯ»** 16+
6.50 Т/с **«ВОЕННАЯ РАЗВЕДКА. ЗАПАДНЫЙ ФРОНТ»** 16+
14.10 Т/с **«ЧЕРНЫЕ КОШКИ»** 16+
1.00 Х/ф **«28 ПАНФИЛОВЦЕВ»** 12+
2.45 Т/с **«ПОСЛЕДНИЙ БРОНЕПОЕЗД»** 16+

**СРЕДА, 28 февраля**

5.00, 23.59 «Путь к Победе» 16+
5.55 Х/ф **«ЧЕРНЫЙ ПЕС»** 16+
7.40 Т/с **«ВОЕННАЯ РАЗВЕДКА. СЕВЕРНЫЙ ФРОНТ»** 16+
14.25 Т/с **«ИСТРЕБИТЕЛИ»** 16+
1.00 Х/ф **«УЧЕНОСТИ ПЛОДЫ»** 16+
3.45 Х/ф **«НОЧЬ ДЛИНОЮ В ЖИЗНЬ»** 16+

**ЧЕТВЕРГ, 29 февраля**

5.20, 23.59 «Путь к Победе» 16+
6.15 Х/ф **«ЧЕРНЫЙ ПЕС. ИМПЛАНТ»** 16+
8.15 Т/с **«РАЗВЕДЧИКИ. ПОСЛЕДНИЙ БОЙ»** 16+
12.55 Т/с **«ИСТРЕБИТЕЛИ. ПОСЛЕДНИЙ БОЙ»** 16+
1.00 Х/ф **«72 ЧАСА»** 16+
2.45 Х/ф **«ВОДИТЕЛЬ ДЛЯ ВЕРЫ»** 16+

**ПЯТНИЦА, 1 марта**

4.40, 23.59 «Путь к Победе» 16+
5.40 Т/с **«ЗОЯ»** 16+
12.55 Т/с **«СССР»** 18+
1.00 Х/ф **«ПОДОЛЬСКИЕ КУРСАНТЫ»** 16+
3.20 Х/ф **«ВОЗВРАЩЕНИЕ С ФРОНТА»** 16+

**СУББОТА, 2 марта**

4.40 Х/ф **«НЕБЕСНЫЙ ТИХОХОД»** 12+
6.00 Х/ф **«ВЫСОТА 89»** 16+
7.50 Т/с **«СНАЙПЕР. ОФИЦЕР СМЕРШ»** 16+
11.20 Т/с **«СНАЙПЕР-2. ТУНГУС»** 16+
14.25 Т/с **«ОПЕРАЦИЯ «МУХАББАТ» 1** 6+
1.00 Х/ф **«ЛЕТЧИК»** 16+
2.35 Х/ф **«СВИДЕТЕЛИ»** 16+

**ВОСКРЕСЕНЬЕ, 3 марта**

4.30 Х/ф **«ТАНКИ»** 16+
6.00 Х/ф **«РЯДОВОЙ ЧЭЭРИН»** 16+
7.30 Х/ф **«НЕСОКРУШИМЫЙ»** 16+
9.00 Т/с **«МОСГАЗ»** 16+
17.50 Т/с **«ЧЕРНЫЕ ВОЛКИ»** 16+
1.00 Х/ф **«КРИК ТИШИНЫ»** 12+
2.35 Х/ф **«БЛАГОСЛОВИТЕ ЖЕНЩИНУ»** 16+

## ТНТ

**ПОНЕДЕЛЬНИК, 26 февраля**

5.00, 7.00 М/ф «Маша и Медведь» 0+
8.30 Т/с **«СЕМЕЙНЫЕ УЗЫ»** 16+
10.45 «Моя свекровь - монстр» 16+
15.05, 18.25 «Беременна в 45» 16+
20.00 Т/с **«СЕМЬЯ»** 16+
22.00 «Дом-2» 16+
0.00 «Спасите моего ребенка» 16+
1.45 «Измены» 18+
3.30 Т/с **«ЧЕРНАЯ ЛЮБОВЬ»** 16+

**ВТОРНИК, 27 февраля**

5.05, 7.00 М/ф «Маша и Медведь» 0+
8.25 Т/с **«СЕМЕЙНЫЕ УЗЫ»** 16+
10.45 Т/с **«СЕМЬЯ»** 16+
12.40 «Моя свекровь - монстр» 16+
14.55 «Супермама» 16+
17.05, 18.40 «Ждули» 16+
20.00 Т/с **«СЕМЬЯ»** 16+
22.00 «Дом-2» 16+
0.05 «Спасите моего ребенка» 16+
1.45 «Измены» 18+
3.30 Т/с **«ЧЕРНАЯ ЛЮБОВЬ»** 16+

**СРЕДА, 28 февраля**

5.05, 7.00 М/ф «Маша и Медведь» 0+
8.30 Т/с **«СЕМЕЙНЫЕ УЗЫ»** 16+
10.40 Т/с **«СЕМЬЯ»** 16+
12.40 «Моя свекровь - монстр» 16+
14.50 «Супермама» 16+
16.55, 18.25 «Мама в 16» 16+
20.00 Т/с **«СЕМЬЯ»** 16+
22.00 «Дом-2» 16+
0.05 «Спасите моего ребенка» 16+
1.45 «Измены» 18+
3.30 Т/с **«ЧЕРНАЯ ЛЮБОВЬ»** 16+

**ЧЕТВЕРГ, 29 февраля**

5.05, 7.00 М/ф «Маша и Медведь» 0+
8.25 Т/с **«СЕМЕЙНЫЕ УЗЫ»** 16+
10.40 Т/с **«СЕМЬЯ»** 16+
12.40 «Моя свекровь - монстр» 16+
14.50 «Супермама» 16+
16.55, 18.25 «Чадо из ада» 12+
20.00 Т/с **«СЕМЬЯ»** 16+
22.00 «Дом-2» 16+
0.05 «Спасите моего ребенка» 16+
1.45 «Измены» 18+
3.30 Т/с **«ЧЕРНАЯ ЛЮБОВЬ»** 16+

**ПЯТНИЦА, 1 марта**

5.05, 7.00 М/ф «Маша и Медведь» 0+
8.30 Т/с **«СЕМЕЙНЫЕ УЗЫ»** 16+
10.40 Т/с **«СЕМЬЯ»** 16+
12.40 «Моя свекровь - монстр» 16+
14.50 «Супермама» 16+
16.50 «Барышня-Крестьянка» 16+
18.25 «Селянка-горожанка» 16+
20.00 Т/с **«СЕМЬЯ»** 16+
22.00 «Дом-2» 16+
0.05 «Спасите моего ребенка» 16+
1.50 «Измены» 18+
3.30 Т/с **«ЧЕРНАЯ ЛЮБОВЬ»** 16+

**СУББОТА, 2 марта**

5.10, 7.00, 9.00 М/ф «Маша и Медведь» 0+
9.15 «Барышня-Крестьянка» 16+
12.35 «Селянка-горожанка» 16+
14.05 «Беременна в 45» 16+
18.50 «Мама в 16» 16+
22.00 «Дом-2» 16+
0.05 «Измены» 18+
3.00 «Моя свекровь - монстр» 16+
4.45 М/ф «Маша и Медведь» 0+

**ВОСКРЕСЕНЬЕ, 3 марта**

5.00, 7.00, 9.00 М/ф «Маша и Медведь» 0+
9.20 «Дорогая, я забил» 12+
12.35 «Чадо из ада» 12+
15.55 «Мама в 16» 16+
19.05 «Ждули» 16+
22.00 «Дом-2» 16+
0.00 «Измены» 18+
3.00 «Моя свекровь - монстр» 16+
4.45 М/ф «Маша и Медведь» 0+

## РЕН

**ПОНЕДЕЛЬНИК, 26 февраля**

5.00, 18.00, 3.25 «Самые шокирующие гипотезы» 16+
6.00 «С бодрым утром!» 16+
8.30, 12.30, 16.30, 19.30, 23.00 Новости 16+
9.00 Военная тайна 16+
11.00 «Как устроен мир» 16+
12.00, 16.00, 19.00 Инфопрограмма 112 16+
13.00 «Загадки человечества» 16+
14.00 «Невероятно интересные истории» 16+
15.00 «Засекреченные списки» 16+
17.00, 4.10 «Тайны Чапман» 16+
20.00 Х/ф **«ДЕСЯТЬ ЯРДОВ»** 16+
22.00 «Водить по-русски» 16+
23.30 Т/с **«КЛИПОТ»** 18+

**ВТОРНИК, 27 февраля**

5.00, 18.00, 2.15 «Самые шокирующие гипотезы» 16+
6.00 «С бодрым утром!» 16+
8.30, 12.30, 16.30, 19.30, 23.00 Новости 16+
9.00 Военная тайна 16+
10.00 «Совбез» 16+
11.00 «Как устроен мир» 16+
12.00, 16.00, 19.00 Инфопрограмма 112 16+
13.00 «Загадки человечества» 16+
14.00 «Невероятно интересные истории» 16+
15.00 «Засекреченные списки» 16+
17.00, 3.00 «Тайны Чапман» 16+
20.00 Х/ф **«ПОЦЕЛУЙ ДРАКОНА»** 16+
22.00 «Смотреть всем!» 16+
23.30 «Знаете ли вы, что?» 16+
0.30 Х/ф **«ЛИВЕНЬ»** 16+

**СРЕДА, 28 февраля**

5.00, 18.00, 2.15 «Самые шокирующие гипотезы» 16+
6.00 «С бодрым утром!» 16+
8.30, 12.30, 16.30, 19.30, 23.00 Новости 16+
9.00 «Документальный спецпроект» 16+
10.00, 15.00 «Засекреченные списки» 16+
11.00 «Как устроен мир» 16+
12.00, 16.00, 19.00 Инфопрограмма 112 16+
13.00, 23.30 «Загадки человечества» 16+
14.00 «Невероятно интересные истории» 16+
17.00, 3.05 «Тайны Чапман» 16+
20.00 Х/ф **«ПОСЛЕДНИЕ РЫЦАРИ»** 16+
22.10 «Смотреть всем!» 16+
0.30 Х/ф **«СОЛОМОН КЕЙН»** 18+

**ЧЕТВЕРГ, 29 февраля**

5.00, 18.00, 2.10 «Самые шокирующие гипотезы» 16+
6.00 «С бодрым утром!» 16+
8.30, 12.30, 16.30, 19.30, 23.00 Новости 16+
9.00 «Документальный спецпроект» 16+
10.00 «Засекреченные списки» 16+
11.00 «Как устроен мир» 16+
12.00, 16.00, 19.00 Инфопрограмма 112 16+
13.00, 23.30 «Загадки человечества» 16+
14.00 «Невероятно интересные истории» 16+
15.00 «Неизвестная история» 16+
17.00, 3.00 «Тайны Чапман» 16+
20.00 Х/ф **«ЗА ГРАНЬЮ ЖИЗНИ»** 16+
22.00 «Смотреть всем!» 16+
0.30 Х/ф **«ЗАТЕРЯННЫЕ ВО ЛЬДАХ»** 12+

**ПЯТНИЦА, 1 марта**

5.00, 18.00, 3.10 «Самые шокирующие гипотезы» 16+
6.00 «С бодрым утром!» 16+
8.30, 12.30, 16.30, 19.30 Новости 16+
9.00 «Документальный спецпроект» 16+
10.00, 15.00 «Засекреченные списки» 16+
11.00 «Как устроен мир» 16+
12.00, 16.00, 19.00 Инфопрограмма 112 16+
13.00 «Загадки человечества» 16+
14.00 «Невероятно интересные истории» 16+
17.00 «Главные тайны мира» 16+
20.00 Х/ф **«ФОРМА ВОДЫ»** 16+
22.30 Х/ф **«АЛЛЕЯ КОШМАРОВ»** 16+
1.15 Х/ф **«ОБИТЕЛЬ ПРОКЛЯТЫХ»** 18+

**СУББОТА, 2 марта**

5.00, 2.10 «Самые шокирующие гипотезы» 16+
7.00 «С бодрым утром!» 16+
8.30, 12.30, 16.30, 19.30 Новости 16+
9.00 «Минтранс» 16+
10.00 Самая полезная программа 16+
11.00, 13.00 Военная тайна 16+
15.00 «Совбез» 16+
17.00 «Документальный спецпроект» 16+
18.10 «Засекреченные списки» 16+
20.00 Х/ф **«ТОР»** 12+
22.05 Х/ф **«ВАЛЬГАЛЛА: РАГНАРЕК»** 12+
0.05 Х/ф **«ОТ ЗАКАТА ДО РАССВЕТА»** 18+

**ВОСКРЕСЕНЬЕ, 3 марта**

5.00, 23.55 «Самые шокирующие гипотезы» 16+
7.00 «С бодрым утром!» 16+
8.30, 12.30 Новости 16+
9.00 «Самая народная программа» 16+
9.30 «Знаете ли вы, что?» 16+
10.30 «Наука и техника» 16+
11.30 «Неизвестная история» 16+
13.00 Х/ф **«ВИКИНГИ ПРОТИВ ПРИШЕЛЬЦЕВ»** 16+
15.20 Х/ф **«ТОР»** 12+
17.25 Х/ф **«ТЕРМИНАТОР-2: СУДНЫЙ ДЕНЬ»** 16+
20.30 Х/ф **«ПОСЛЕЗАВТРА»** 12+
23.00 «Итоговая программа» 16+

## ПЯТНИЦА!

**ПОНЕДЕЛЬНИК, 26 февраля**

5.00, 6.40, 1.30, 4.20 Пятница News 16+
5.30 Кондитер 16+
7.20 Гастротур 16+
8.10, 9.20, 10.20, 11.30, 12.30, 13.40, 14.40, 15.50, 16.50, 18.00 На ножах 16+
19.00, 21.00 Битва шефов 16+
23.10 Черный список 16+
0.00 Х/ф **«КОРОТКИЕ ВСТРЕЧИ»** 18+
2.00 Х/ф **«ПЛАН ПОБЕГА-3»** 18+
3.20 Д/с «Арсенал животных» 16+
4.40, 4.45, 4.50 М/с «Простоквашино» 12+

**ВТОРНИК, 27 февраля**

5.00 Кондитер 16+
6.30, 1.30, 3.30 Пятница News 16+
7.10 Гастротур 16+
8.00, 9.00, 10.10 На ножах 16+
11.10, 12.40, 14.10, 15.30, 20.20, 22.00 Молодые ножи 16+
17.00 Битва шефов 16+
19.00 Мастер-кондитер 16+
23.20, 4.00 Черный список 16+
0.00 Х/ф **«ДОЛГИЕ ПРОВОДЫ»** 18+
1.50 В дикой природе 18+
2.40 Д/с «Арсенал животных» 18+
4.45, 4.50 М/с «Простоквашино» 12+

**СРЕДА, 28 февраля**

5.00 Кондитер 16+
6.00, 1.40, 3.40 Пятница News 16+
6.40 Гастротур 16+
7.40, 8.40, 11.30, 12.30, 13.40, 14.40, 15.40, 16.40, 17.50, 19.00 На ножах 16+
9.50 Мастер-кондитер 16+
20.10, 21.40 Молодые ножи 16+
23.10, 4.10 Черный список 16+
0.00 Х/ф **«ПЕРЕМЕНА УЧАСТИ»** 18+
2.00 В дикой природе 18+
2.50 Д/с «Арсенал животных» 18+

**ЧЕТВЕРГ, 29 февраля**

5.00, 5.05, 5.10 М/с «Простоквашино» 12+
5.20 Кондитер 16+
6.20, 1.50, 3.50 Пятница News 16+
7.00 Гастротур-3 16+
8.00, 9.00 На ножах 16+
10.20, 15.00, 17.00, 21.40 Четыре свадьбы 16+
11.50, 19.00 Большие девочки 16+
0.00 Х/ф **«СВАДЕБНЫЙ ПЕРЕПОЛОХ»** 16+
2.10 В дикой природе 18+
3.00 Д/с «Арсенал животных» 18+
4.10 Черный список 16+

**ПЯТНИЦА, 1 марта**

5.00, 5.05, 4.50, 4.55 М/с «Простоквашино» 0+
5.10 Кондитер 16+
6.10, 2.10, 4.10 Пятница News 16+
6.30 Гастротур 16+
7.30, 8.40 На ножах 16+
9.40, 11.50 Битва шефов 16+
14.00 Большие девочки 16+
16.50, 21.00 Погнали! 16+
19.00 Выживалити 16+
22.30 За волшебством 16+
0.00 Х/ф **«ЧЕГО ХОТЯТ ЖЕНЩИНЫ»** 16+
2.40 В дикой природе 18+
3.20 Д/с «Арсенал животных» 18+
4.35, 4.40 М/с «Простоквашино» 12+

**СУББОТА, 2 марта**

5.00, 5.05, 5.10, 5.20, 5.25 М/с «Тайны Медовой долины» 12+
5.30, 5.35, 5.45, 6.15, 6.20, 6.30, 6.35, 6.40, 6.45, 4.25, 4.30, 4.35 М/с «Простоквашино» 12+
5.50, 2.40, 3.50 Пятница News 16+
6.50 М/ф «Повелитель драконов» 12+
8.30 Мамы Пятницы 16+
9.00, 11.00, 13.00, 15.20, 17.30, 19.30 Четыре свадьбы 16+
22.00 Большие девочки 16+
0.30 Х/ф **«ЧЕГО ХОТЯТ ЖЕНЩИНЫ»** 16+
3.00 Д/с «Арсенал животных» 16+
4.20, 4.40, 4.50 М/с «Простоквашино» 0+

**ВОСКРЕСЕНЬЕ, 3 марта**

5.00, 5.05, 5.10, 5.20, 5.25 М/с «Тайны Медовой долины» 12+
5.30, 3.10, 4.30 Пятница News 16+
6.00, 6.05, 6.10, 6.15, 6.25, 6.30, 6.35, 6.40, 6.50, 6.55, 7.00, 4.50 М/с «Простоквашино» 0+
7.10 М/ф «Повелитель драконов» 12+
9.00, 10.00 Черный список 16+
10.50, 15.50, 17.00, 19.00, 20.10 Погнали! 16+
13.00 Выживалити 16+
22.30 За волшебством 16+
0.00 Х/ф **«ГУЛЯЙ, ВАСЯ!»** 18+
1.40, 2.20 В дикой природе 18+
3.30 Д/с «Арсенал животных» 16+

## МИР

**ПОНЕДЕЛЬНИК, 26 февраля**

5.00, 6.25 Т/с **«ФАВОРСКИЙ»** 16+
6.00, 10.00, 13.00, 16.00, 18.30 Новости 16+
6.15 Спецрепортаж 12+
8.30, 10.20 Т/с **«УБИЙСТВА ПО ПЯТНИЦАМ»** 16+
10.10 «Белорусский стандарт» 12+
13.15 «Мировое соглашение» 16+
14.10, 15.05, 16.15, 17.15 «Дела судебные» 16+
18.50 «Игра в кино» 16+
22.30 Х/ф **«БЕРЕГИСЬ АВТОМОБИЛЯ»** 16+
0.30 «Наше кино. История большой любви» 16+
1.30 Х/ф **«ПЯТНАДЦАТИЛЕТНИЙ КАПИТАН»** 16+
2.50 Т/с **«ШКОЛА ВЫЖИВАНИЯ ОТ ОДИНОКОЙ ЖЕНЩИНЫ С ТРЕМЯ ДЕТЬМИ В УСЛОВИЯХ КРИЗИСА»** 12+

**ВТОРНИК, 27 февраля**

5.00 Т/с **«ШКОЛА ВЫЖИВАНИЯ ОТ ОДИНОКОЙ ЖЕНЩИНЫ С ТРЕМЯ ДЕТЬМИ В УСЛОВИЯХ КРИЗИСА»** 12+
6.00, 10.00, 13.00, 16.00, 18.30 Новости 16+
6.15 «Евразия. Регионы» 12+
6.25 «Наше кино. История большой любви» 16+
7.00 Х/ф **«ОЖИДАНИЕ ПОЛКОВНИКА ШАЛЫГИНА»** 16+
8.50, 10.10 Т/с **«УБИЙСТВА ПО ПЯТНИЦАМ-2»** 16+
13.15 «Мировое соглашение» 16+
14.10, 15.05, 16.15, 17.15 «Дела судебные» 16+
18.50 «Игра в кино» 16+
22.30 Х/ф **«ВА-БАНК»** 16+
0.30 «Наше кино. История большой любви» 16+
1.30 Х/ф **«ТАИНСТВЕННЫЙ ОСТРОВ»** 16+
3.00 Мультфильмы 6+
3.40 Т/с **«ФАВОРСКИЙ»** 16+

**СРЕДА, 28 февраля**

5.00, 6.25, 10.10 Т/с **«ФАВОРСКИЙ»** 16+
6.00, 10.00, 13.00, 16.00, 18.30 Новости 16+
6.15 Спецрепортаж 12+
13.15 «Мировое соглашение» 16+
14.10, 15.05, 16.15, 17.15 «Дела судебные» 16+
18.50 «Игра в кино» 16+
22.30 Х/ф **«ВА-БАНК-2, ИЛИ ОТВЕТНЫЙ УДАР»** 16+
0.25 «Наше кино. История большой любви» 16+
1.40 Х/ф **«МОЯ ЛЮБОВЬ»** 16+
2.55 Т/с **«ШКОЛА ВЫЖИВАНИЯ ОТ ОДИНОКОЙ ЖЕНЩИНЫ С ТРЕМЯ ДЕТЬМИ В УСЛОВИЯХ КРИЗИСА»** 12+

**ЧЕТВЕРГ, 29 февраля**

5.00, 3.15 Т/с **«ШКОЛА ВЫЖИВАНИЯ ОТ ОДИНОКОЙ ЖЕНЩИНЫ С ТРЕМЯ ДЕТЬМИ В УСЛОВИЯХ КРИЗИСА»** 12+
6.00, 10.00, 13.00, 16.00, 18.30 Новости 16+
6.15 «Наши иностранцы « 12+
6.25, 8.05, 9.00, 10.10, 11.05, 14.10, 15.05, 16.15, 17.15 «Дела судебные» 16+
12.00 Послание Президента России Федеральному собранию
13.35 «Мировое соглашение» 16+
18.40 Д/ф «Все для людей. Здравоохранение» 12+
19.15 «Игра в кино» 16+
22.55 Х/ф **«ХОД КОНЕМ»** 16+
0.40 «Наше кино. История большой любви» 16+
1.30 Х/ф **«ВОЛГА-ВОЛГА»** 16+

**ПЯТНИЦА, 1 марта**

5.00 Т/с **«ШКОЛА ВЫЖИВАНИЯ ОТ ОДИНОКОЙ ЖЕНЩИНЫ С ТРЕМЯ ДЕТЬМИ В УСЛОВИЯХ КРИЗИСА»** 12+
6.00, 10.00, 13.00, 16.00, 18.30 Новости 16+
6.15 [Не] Фантастика 12+
6.25, 8.05, 9.00 «Дела судебные» 16+
10.10, 11.05, 12.00, 14.10, 15.05, 16.15, 17.15 «Дела судебные» 16+
13.15 «Мировое соглашение» 16+
18.50 «Миллион за 5 минут» 16+
19.30 Х/ф **«АКСЕЛЕРАТКА»** 16+
21.25 Х/ф **«НА ДЕРИБАСОВСКОЙ ХОРОШАЯ ПОГОДА, ИЛИ НА БРАЙТОНБИЧ ОПЯТЬ ИДУТ ДОЖДИ»** 16+
23.25 Х/ф **«ИНТЕРДЕВОЧКА»** 18+
2.10 Х/ф **«ЯДЫ, ИЛИ ВСЕМИРНАЯ ИСТОРИЯ ОТРАВЛЕНИЙ»** 18+
3.50 «Наше кино. История большой любви» 16+
4.40 Х/ф **«МУЗЫКАЛЬНАЯ ИСТОРИЯ»** 16+

**СУББОТА, 2 марта**

5.00 Х/ф **«МУЗЫКАЛЬНАЯ ИСТОРИЯ»** 16+
6.00 «Все, как у людей» 6+
6.15, 9.05 Мультфильмы 6+
6.25 Х/ф **«ХОД КОНЕМ»** 16+
8.00 «Рожденные в СССР». Целина 16+
8.40 «Исторический детектив» 16+
9.30 «ФазендаЛайф» 6+
10.00 Погода в мире 6+
10.10 Х/ф **«АКСЕЛЕРАТКА»** 16+
12.00, 16.15, 18.45 Т/с **«ДЕРЕВЕНСКАЯ КОМЕДИЯ»** 16+
16.00, 18.30 Новости 16+
0.10 Х/ф **«НА ДЕРИБАСОВСКОЙ ХОРОШАЯ ПОГОДА, ИЛИ НА БРАЙТОНБИЧ ОПЯТЬ ИДУТ ДОЖДИ»** 16+
1.50 Х/ф **«ИНТЕРДЕВОЧКА»** 18+
4.15 Х/ф **«СЕРДЦА ЧЕТЫРЕХ»** 16+

**ВОСКРЕСЕНЬЕ, 3 марта**

5.00 Х/ф **«СЕРДЦА ЧЕТЫРЕХ»** 16+
5.45 Мультфильмы 6+
7.20 Х/ф **«ПЕРВЫЙ УЧИТЕЛЬ»** 16+
9.25 «Точка на карте» 6+
9.30 «ФазендаЛайф» 6+
10.00, 16.00 Новости 16+
10.10, 16.15, 19.30, 1.00 Т/с **«ЧУЖАЯ КРОВЬ»** 16+
18.30, 0.00 Итоговая «Вместе» 16+



Обращаем ваше внимание: телеканалы могут вносить изменения в сетку вещания. Редакция за изменения в программе ответственности не несет.

## ПЯТНИЦА – 1 МАРТА

### ДОМАШНИЙ
6.30 По делам несовершеннолетних 16+
7.25, 5.00 Давай разведемся! 16+
8.25, 3.20 Тест на отцовство 16+
10.40, 23.50 Д/с «Понять. Простить» 16+
11.45, 1.00 Д/с «Порча» 16+
12.55, 2.00 Д/с «Знахарка» 16+
13.30, 2.25 Д/с «Верну любимого» 16+
14.05, 2.55 Д/с «Голоса ушедших душ» 16+
14.40 Д/с «Кризисный центр» 16+
19.00 Х/ф **«МЕЧТА НА ТРОИХ»** 16+
23.25 Уютное утро 16+
5.50 «6 кадров» 16+
5.55 Х/ф **«ШАГ В БЕЗДНУ»** 16+

### ТВЦ
6.00, 7.50 «Настроение»
7.40, 17.45 Выборы-2024 12+
8.25, 11.50 Т/с **«ОТЕЛЬ «ФЕНИКС»** 12+
11.30, 14.30, 17.50 События
12.35, 15.00 Т/с **«ОТЕЛЬ «ФЕНИКС»-2»** 12+
14.45 Город новостей
16.50 Д/ф «Актёрские драмы. Любовь с первого кадра» 16+
18.05 Х/ф **«ВЫСТРЕЛ В СПИНУ»** 12+
19.55 Х/ф **«ЭКСПЕРТ»** 16+
22.00 В центре событий
23.00 «Приют комедиантов» 12+
0.35 Х/ф **«УСНУВШИЙ ПАССАЖИР»** 12+
1.55 «Петровка, 38» 16+
2.10 Х/ф **«СЛИШКОМ МНОГО ЛЮБОВНИКОВ»** 12+
5.00 «Закон и порядок» 16+

### СТС
6.00 Ералаш 0+
6.30 М/с «Маша и Медведь» 0+
8.00 Т/с **«КАК ДЕРЕВЯНКО ЛОМОНОСОВА ИГРАЛ»** 16+
9.35 Уральские пельмени 16+
13.20, 21.00 Шоу «Уральские пельмени» 16+
19.30 Шоу «Уральские пельмени» 16+
22.30 Х/ф **«10 ДНЕЙ БЕЗ МАМЫ В КУРШЕВЕЛЕ»** 12+
0.35 Х/ф **«САПОЖНИК»** 18+
2.20 Фактор страха. Испытание тайгой 16+
3.50 Т/с **«90-Е. ВЕСЕЛО И ГРОМКО»** 16+
5.25 Ералаш 16+

### ТНТ
7.00, 8.00, 9.00 «Однажды в России. Спецдайджесты-2023» 16+
10.00, 10.30, 11.00, 11.30, 12.00, 12.30, 13.00, 13.30, 14.00, 14.30, 15.00, 15.30, 16.00, 16.30, 17.00, 17.30 Т/с **«ГУСАР»** 16+
18.00, 19.00, 20.00, 21.00 «Комеди Клаб» 16+
22.00 «Лига городов» 16+
23.30 «Stand up» 16+
0.30, 1.00 «Галустян Плюс» 16+
1.35 Х/ф **«ЗАВИСНУТЬ В ПАЛМ-СПРИНГС»** 16+
2.55 «Я тебе не верю» 16+
3.40, 4.30 «Импровизация. Команды» 16+
5.40 Студия «Союз» 16+
6.30 «Импровизация» 16+

### ТВ3
6.00 Мультфильмы 0+
7.45 М/с «Леди Баг и Супер-Кот» 6+
8.15, 8.45, 16.45, 17.15, 17.45, 18.15, 19.00 Д/с «Слепая» 16+
9.15 Хорошие новости 16+
9.30, 10.00, 10.45, 11.50, 13.30, 14.00 Гадалка 16+
11.15 Новый день 16+
12.20, 4.30, 5.15 Мистические истории 16+
14.30, 15.30 Вернувшиеся 16+
19.30 Х/ф **«СКАЙЛАЙН»** 16+
21.15 Х/ф **«МРАЧНЫЕ НЕБЕСА»** 16+
23.30 Х/ф **«ОБОРОТНИ ВНУТРИ»** 18+
1.15, 2.00, 2.45, 3.45 Т/с **«СМОТРЯЩАЯ ВДАЛЬ»** 16+

### МАТЧ!
6.00 «Кто кого?» 12+
6.30 «Большой хоккей» 12+
7.00, 8.45, 14.50 Новости 0+
7.05, 14.55, 21.45, 0.45 Все на Матч!
8.50 «Игры Будущего» 16+
9.35 Небесная грация 0+
9.55 Художественная гимнастика. Чемпионат России
15.30 Смешанные единоборства. А. Малыхин - Р. де Риддер. One FC 16+
19.15 Хоккей. Фонбет Чемпионат КХЛ. 1/8 финала
22.40 Футбол. «Лацио» - «Милан». Чемпионат Италии
1.30 «Формула-1. Гаснут огни» 12+
2.00 Гандбол. «Зенит» (Россия) - «СКА-Минск» (Белоруссия). SEHA-Газпром Лига. 1/4 финала 6+
3.25 Матч! Парад 16+
3.55 Новости 0+
4.00 Бильярд. Чемпионат мира. 1/2 финала 0+

### ★ ЗВЕЗДА
5.40 Т/с **«ЧЕРНЫЕ ВОЛКИ»** 16+
8.10, 9.25 Х/ф **«БОЛЬШАЯ СЕМЬЯ»** 12+
9.00, 13.00, 17.00, 19.00 Новости дня 16+
11.00, 13.25, 0.55 Х/ф **«ВИВАТ, ГАРДЕМАРИНЫ!»** 12+
14.25, 15.05, 16.40, 17.15 Т/с **«ОПЕРАЦИЯ «ТАЙФУН». ЗАДАНИЯ ОСОБОЙ ВАЖНОСТИ»** 16+
15.00 Военные новости 16+
19.40 Д/с «Загадки века» 12+
20.30 Скрытые угрозы 16+
21.20 Спецрепортаж 16+
22.00 «Здравствуйте, товарищи!» 16+
23.30 Музыка+ 12+
3.10 Х/ф **«КАПИТАНСКАЯ ДОЧКА»** 12+

## СУББОТА – 2 МАРТА

### ДОМАШНИЙ
6.30 Х/ф **«ШАГ В БЕЗДНУ»** 16+
9.35 Уютное утро 16+
10.00 Х/ф **«ОДНА ЛЮБОВЬ НА ДВОИХ»** 16+
14.30 Х/ф **«АБРИКОСОВАЯ ГОРЕЧЬ»** 16+
19.00 Т/с **«ДОБРОТА»** 16+
22.50, 6.20 Х/ф **«ДЕТИ ВЕТРА»** 16+
2.25 Д/с «Знать будущее. Жизнь после Ванги» 16+

### ТВЦ
5.50 Х/ф **«ЧТО ЗНАЕТ МАРИАННА?»** 12+
7.15 «Православная энциклопедия» 6+
7.40 Х/ф **«ВЫСТРЕЛ В СПИНУ»** 12+
9.30 Х/ф **«РОЗА И ЧЕРТОПОЛОХ»** 12+
11.30, 14.30, 23.25 События
11.45 «Смешите меня семеро» 16+
12.50 «Москва резиновая» 16+
13.20, 14.45 Х/ф **«ЖДИТЕ НЕОЖИДАННОГО»** 12+
17.20 Х/ф **«ЖИЗНЬ, ПО СЛУХАМ, ОДНА»** 12+
21.00 Постскриптум
22.05 «Право знать!» 16+
23.35 Д/ф «Тайная комната. США: старики-разбойники» 16+
0.20 Д/ф «90-е. Криминальные жёны» 16+
1.00 Спецрепортаж 16+
1.25 «Хватит слухов!» 16+
1.55, 2.35, 3.15, 3.55 Д/ф «Актёрские драмы» 16+
4.35 Д/ф «Последняя любовь Владимира Высоцкого» 16+
5.15 Д/с «Большое кино» 12+
5.40 «Петровка, 38» 16+

### СТС
6.00 Ералаш 0+
7.00 М/с «Три кота» 0+
7.30 Шоу «Уральские пельмени» 16+
8.00, 9.00 ПроСТО кухня 12+
10.00 Мы и они 16+
10.55 Прятки 16+
12.05 М/ф «Кругосветное путешествие Элькано и Магеллана» 6+
13.55 М/ф «Синдбад. Пираты семи штормов» 6+
15.35 М/ф «Приключения аргонавтов» 6+
17.25 М/ф «Мадагаскар-2» 6+
19.15 М/ф «Мадагаскар-3» 0+
21.00 Х/ф «Моя пиратская свадьба» 16+
23.00 Х/ф «Мое прекрасное несчастье» 18+
0.55 Х/ф «Кто-нибудь видел мою девчонку?» 18+
2.40 Фактор страха. Испытание тайгой 16+
3.25 Т/с **«90-Е. ВЕСЕЛО И ГРОМКО»** 16+
5.00 Ералаш 16+

### ТНТ
7.00, 8.00, 9.00, 10.00 «Однажды в России. Спецдайджесты-2023» 16+
8.30 «Хочу перемен» 16+
10.30, 12.00, 13.30, 15.00, 16.30 «Новая Битва экстрасенсов» 16+
18.00, 19.30 «Экстрасенсы. Реванш» 16+
21.00 «Конфетка» 16+
23.00 «Женский стендап» 16+
0.00 «Лига городов» 16+
1.30 «Я тебе не верю» 16+
2.20, 3.05 «Импровизация. Команды» 16+
3.50, 4.40 Студия «Союз» 16+
5.30, 6.15 «Импровизация» 16+

### ТВ3
6.00, 5.30 Мультфильмы 0+
7.30 Х/ф **«КАЛЕНДАРЬ МА(Й)Я»** 12+
9.30 Вкусно с Ляйсан 16+
10.00, 10.30 М/с «Леди Баг и Супер-Кот» 6+
11.00 Х/ф **«ЗА ГРАНЬЮ РЕАЛЬНОСТИ»** 16+
13.15 Х/ф **«ОБОРОТНИ ВНУТРИ»** 16+
15.15 Х/ф **«МРАЧНЫЕ НЕБЕСА»** 16+
17.15 Х/ф **«СКАЙЛАЙН»** 16+
19.00 Х/ф **«ЧЕЛЮСТИ»** 16+
21.00 Х/ф **«ХИЩНЫЕ ВОДЫ: ЗАПАДНЯ»** 16+
23.00 Х/ф **«НЕЕСТЕСТВЕННЫЙ»** 18+
0.45 Х/ф **«ХИМЕРА»** 18+
2.30, 3.15, 4.00, 4.45 Д/с «Далеко и еще дальше» 16+

### МАТЧ!
6.00 Профессиональный бокс. З. Абдуллаев - Р. Гутьеррес 16+
7.00, 8.30, 11.10, 13.50 Новости 0+
7.05, 10.05, 13.15, 15.55, 22.00 Все на Матч!
8.35 Биатлон. Альфа-Банк Кубок России. Спринт. Женщины
10.25 «Игры Будущего» 16+
11.15 Лица страны 12+
11.35 Биатлон. Альфа-Банк Кубок России. Спринт. Мужчины
13.55 Баскетбол. УНИКС (Казань) - «Локомотив-Кубань» (Краснодар). Единая лига ВТБ
16.15 Футбол. «Краснодар» - «Рубин» (Казань). МИР Российская Премьер-Лига
18.30 Футбол. «Зенит» (Санкт-Петербург) - «Спартак» (Москва). МИР Российская Премьер-Лига
22.40 Смешанные единоборства. Ж. Розенстрайк - Ш. Газиев. UFC 16+
2.55 Футбол. Журнал Лиги чемпионов 6+
3.25 «Вы это видели» 12+
3.55 Новости 0+
4.00 Бильярд. Чемпионат мира. Женщины. Финал 0+
5.00 Бокс 16+

### ★ ЗВЕЗДА
4.55 Х/ф **«ЗВОНЯТ, ОТКРОЙТЕ ДВЕРЬ»** 6+
6.15 Х/ф **«ПОСЛЕ ДОЖДИЧКА, В ЧЕТВЕРГ...»** 6+
7.55 «Морской бой» 6+
9.00, 13.00, 19.00 Новости дня 16+
9.30, 3.25 Х/ф **«СВЕРСТНИЦЫ»** 12+
11.10 «Легенды музыки» 12+
11.40 СССР. Знак качества 12+
12.30 «Не факт!» 12+
13.15 «Легенды кино» 12+
14.00 «Главный день» 16+
14.50 «Время героев» 16+
15.15 Х/ф **«22 МИНУТЫ»** 16+
17.05, 19.25 Т/с **«БИТВА ЗА МОСКВУ»** 12+
1.15 Х/ф **«МИССИЯ В КАБУЛЕ»** 12+
4.45 Д/с «Часовые памяти» 16+

## ВОСКРЕСЕНЬЕ – 3 МАРТА

### ДОМАШНИЙ
6.30 Х/ф **«ДЕТИ ВЕТРА»** 16+
9.55 Пять ужинов 16+
10.10 Х/ф **«СЖЕЧЬ ВСЕ И НАЧАТЬ ЗАНОВО»** 16+
14.40 Х/ф **«ВСЕ СМЕШАЛОСЬ В ДОМЕ АВДЕЕВЫХ»** 16+
19.00 Т/с **«ДОБРОТА»** 16+
22.50 Х/ф **«ШАГ В БЕЗДНУ»** 16+
2.30 Д/с «Знать будущее. Жизнь после Ванги» 16+

### ТВЦ
5.50 Т/с **«ХРОНИКА ГНУСНЫХ ВРЕМЁН»** 12+
8.55 «Здоровый смысл» 16+
9.25 Х/ф **«ЭКСПЕРТ»** 16+
11.30, 0.10 События
11.45 «Людям на смех». Юмористический концерт 12+
12.50 Х/ф **«УСНУВШИЙ ПАССАЖИР»** 12+
14.30 Московская неделя
15.00 Д/ф «Дорогие товарищи» 16+
15.50 Д/ф «Русские тайны» 16+
16.40 Д/с «Дикие деньги» 16+
17.35 Х/ф **«ДВЕ ЖЕНЫ»** 16+
21.25, 0.25 Х/ф **«ТЕНЬ ДРАКОНА»** 12+
1.10 «Петровка, 38» 16+
1.20 Х/ф **«АДВОКАТЪ АРДАШЕВЪ. КРОВЬ НА ПАЛУБЕ»** 12+
4.15 Д/ф «Любовь в советском кино» 12+
5.00 «10 самых...» 16+
5.30 Московская неделя 12+

### СТС
6.00 Ералаш 6+
7.00 М/с «Отель «У овечек» 0+
7.30 Уральские умельцы 16+
8.35 Шоу «Уральские пельмени» 16+
9.00 Рогов в городе 16+
10.00 М/ф «Навсикая из Долины ветров» 12+
12.35 М/ф «Приключения аргонавтов» 6+
14.25 М/ф «Мадагаскар-2» 6+
16.10 М/ф «Мадагаскар-3» 0+
18.00 Прятки 16+
19.05 Х/ф **«НОВЫЙ ЧЕЛОВЕК-ПАУК»** 12+
21.55 Х/ф **«НОВЫЙ ЧЕЛОВЕК-ПАУК. ВЫСОКОЕ НАПРЯЖЕНИЕ»** 16+
0.40 Х/ф **«В МЕТРЕ ДРУГ ОТ ДРУГА»** 16+
2.45 Фактор страха. Испытание тайгой 16+
3.30 Т/с **«90-Е. ВЕСЕЛО И ГРОМКО»** 16+
5.05 Ералаш 0+

### ТНТ
7.00, 7.30 «Однажды в России. Спецдайджесты-2023» 16+
8.30 «Однажды в России» 16+
9.30 «Битва пикников. Праздники» 16+
10.00 «Битва экстрасенсов» 16+
11.00, 12.30, 14.00 «Новая Битва экстрасенсов» 16+
15.30 «Экстрасенсы. Реванш» 16+
17.00 «Новая фабрика звезд» 16+
19.00 «Выжить в Самарканде» 16+
21.00 «Шоу Воли» 16+
22.10 Х/ф **«ОБЛАЧНЫЙ АТЛАС»** 18+
1.30 «Конфетка» 16+
2.45 «Я тебе не верю» 16+
3.35, 4.20 «Импровизация. Команды» 16+
5.05 Студия «Союз» 16+
5.55, 6.40 «Импровизация» 16+

### ТВ3
6.00, 5.45 Мультфильмы 0+
8.00 Вкусно с Ляйсан 16+
8.30 М/ф «Король сафари» 6+
10.15 Х/ф **«ХИЩНЫЕ ВОДЫ: ЗАПАДНЯ»** 16+
12.15 Х/ф **«НЕЕСТЕСТВЕННЫЙ»** 16+
14.00, 15.15, 16.15, 17.30, 18.45, 20.00, 21.00, 22.15 Т/с **«МАЖОР»** 16+
23.15, 0.30, 1.15, 2.00, 2.45, 3.30, 4.15, 5.00 Т/с **«БРАТАНЫ»** 16+

### МАТЧ!
6.00 Бокс. Дж. Массон-Вонг - Г. Роман. Bare Knuckle FC 16+
8.00, 8.30, 11.10, 13.40 Новости 0+
8.05, 9.55, 13.00, 22.00, 0.45 Все на Матч!
8.35, 11.50 Биатлон. Альфа-Банк Кубок России. Гонка преследования. Женщины. Мужчины
10.25 «Игры Будущего» 16+
11.15 Биатлон
13.45 Футбол. «Пари НН» (Нижний Новгород) - «Факел» (Воронеж). МИР Российская Премьер-Лига
16.00 Футбол. «Динамо» (Москва) - «Локомотив» (Москва). МИР Российская Премьер-Лига
18.30 После футбола
19.30 Профессиональный бокс. Лига ставок. Ночь Чемпионов IBA 16+
22.40 Футбол. «Наполи» - «Ювентус». Чемпионат Италии
1.30 Художественная гимнастика. Чемпионат России 6+
3.25 «Что за спорт?» 12+
3.55 Новости 0+
4.00 Бильярд. Чемпионат мира. Мужчины. Финал 0+

### ★ ЗВЕЗДА
5.30, 1.50 Х/ф **«В ДВУХ ШАГАХ ОТ «РАЯ»** 12+
7.10 Х/ф **«22 МИНУТЫ»** 16+
9.00 Новости недели 16+
9.25 «Служу России» 12+
9.55 «Военная приемка» 12+
10.40 Легенды армии 12+
11.30 «Моторы и колеса» 12+
12.20 Д/с «Война миров» 16+
13.10 «Код доступа» 12+
14.00, 15.40, 19.45 Документальные сериалы 16+
14.50 Скрытые угрозы 16+
16.30 Д/с «Загадки века» 12+
17.20 Спецрепортаж 16+
18.00 Главное 16+
23.00 «Фетисов» 12+
23.50 Х/ф **«БОЛЬШАЯ СЕМЬЯ»** 12+
3.20 Д/с «Перелом. Хроника Победы» 16+
3.45 Т/с **«СМЕРШ. ЛЕГЕНДА ДЛЯ ПРЕДАТЕЛЯ»** 16+

**СКА**
**неделю»**
**НИКОГДА!**
стр. 1

### ДОМАШНИЙ

### ТВЦ

### СТС

### ТНТ

### ТВ3

### МАТЧ!

### ★ ЗВЕЗДА

### ВТОРНИК, 27 февраля
6.00, 17.30, 21.30, 0.30 Спецвыпуск «Новости» для слабослышащих людей 16+
6.30, 8.45, 5.25 Актуальное интервью 12+
7.00, 15.45, 2.35 Знания для жизни 12+
7.20, 11.30 Прямой эфир 16+
7.45, 10.45, 3.45 За здоровье 16+
8.30, 10.30, 13.00, 15.30, 19.30 Новости 16+
9.15, 16.35, 4.30 Т/с **«ПРИНЦ СИБИРИ»** 12+
9.30, 16.30, 22.45 Экспресс новости 16+
10.15, 20.15 Профессия Родину защищать 16+
12.00, 18.15 Т/с **«ДЕТЕКТИВЫ»** 16+
13.15 Х/ф **«ПОКА МЫ ЖИВЫ»** 12+
15.15, 20.00 Сценарий цен 12+
16.00 Дебаты 16+
17.45 Выводы следствия 16+
19.15, 22.00 ОбоZрение 16+
20.30, 2.50 Т/с **«ФРОНТ»** 12+
22.15 Х/ф **«КАВКАЗ»** 12+
23.55 Д/ф «Легенды спорта» 16+
1.00 Х/ф **«ЗАКЛЮЧЕНИЕ АЛЬФРЕДА»** 12+

### СРЕДА, 28 февраля
6.00, 17.30, 21.30, 0.30 Спецвыпуск «Новости» для слабослышащих людей 16+
6.30, 8.45, 5.25 Актуальное интервью 12+
7.00, 15.45, 2.25 Профессия Родину защищать 16+
7.20, 11.30 Прямой эфир 16+
7.45, 10.45, 3.45 За здоровье 16+
8.30, 10.30, 13.00, 15.30, 19.30 Новости 16+
9.15, 16.35, 4.30 Т/с **«ПРИНЦ СИБИРИ»** 12+
9.30, 16.30, 22.45 Экспресс новости 16+
10.15 Знания для жизни 12+
12.00, 18.15 Т/с **«ДЕТЕКТИВЫ»** 16+
13.15, 1.00 Х/ф **«КАВКАЗ»** 16+
15.00, 0.10 Д/ф «Легенды спорта» 16+
16.00 Дебаты 16+
17.45 Я не местная 16+
19.15, 22.00 ОбоZрение 16+
20.00 Человек на Своем месте 12+
20.30, 2.50 Т/с **«ФРОНТ»** 12+
22.15 Х/ф **«ФЛЭШМОБ»** 12+

### ЧЕТВЕРГ, 29 февраля
6.00, 21.30, 0.30 Спецвыпуск «Новости» для слабослышащих людей 16+
6.30, 8.45, 5.25 Актуальное интервью 12+
7.00, 10.15, 15.45 Сценарий цен 12+
7.20, 11.30 Прямой эфир 16+
7.45, 10.45, 3.45 За здоровье 16+
8.30, 10.30, 13.00, 15.30, 19.30 Новости 16+
9.15, 4.30 Т/с **«ПРИНЦ СИБИРИ»** 12+
9.30, 16.30, 22.45 Экспресс новости 16+
12.00 Т/с **«ДЕТЕКТИВЫ»** 16+
13.15, 1.00 Х/ф **«ФЛЭШМОБ»** 16+
15.15, 20.00 Знания для жизни 12+
16.00 Дебаты 16+
16.35 Я не местная 16+
17.00 У меня есть голос! Прямая трансляция 6+
19.15, 22.00 ОбоZрение 16+
20.15 Профессия Родину защищать 16+
20.30, 2.50 Т/с **«ФРОНТ»** 12+
22.15 Х/ф **«ДОМ НА АНГЛИЙСКОЙ НАБЕРЕЖНОЙ»** 12+
0.00 Д/ф «Легенды спорта» 16+

### ПЯТНИЦА, 1 марта
6.00, 17.30, 21.30, 0.30 Спецвыпуск «Новости» для слабослышащих людей 16+
6.30, 8.45, 5.25 Актуальное интервью 12+
7.00, 10.15 Знания для жизни 12+
7.20, 11.30 Прямой эфир 16+
7.45, 10.45, 3.45 За здоровье 16+
8.30, 10.30, 13.00, 15.30, 19.30 Новости 16+
9.15, 16.35 Т/с **«ПРИНЦ СИБИРИ»** 12+
9.30, 14.00, 16.30, 21.00, 22.45 Экспресс новости 16+
12.00, 18.15 Т/с **«ДЕТЕКТИВЫ»** 16+
13.15 Х/ф **«ДОМ НА АНГЛИЙСКОЙ НАБЕРЕЖНОЙ»** 12+
15.00 Круиз-контроль 12+
15.45 Профессия Родину защищать 12+
16.00 Дебаты 16+
17.45 Формула безопасности 16+
18.00 Сценарий цен 12+
19.15, 22.00 ОбоZрение 16+
20.00 Я не местная 16+
20.30, 4.30 Т/с **«НЕБЕСНЫЙ СУД»** 16+
22.15 Х/ф **«СТАРШАЯ ЖЕНА»** 12+
23.50 Д/ф «Жизнь в СССР от А до Я» 12+
1.00 Х/ф **«ТИМ»** 16+
2.50 Т/с **«ФРОНТ»** 12+

### СУББОТА, 2 марта
6.00, 4.10 За здоровье 16+
6.45 Сценарий цен 12+
7.00 Ставропольский Благовест 12+
7.15 Прямой эфир 16+
7.45, 3.40 Человек на Своем месте 12+
8.15 Формула безопасности 16+
8.30, 13.30 Итоги на Своем 16+
9.00 Х/ф **«ВТОРОЕ ДЕТСТВО»** 12+
9.40, 17.40 Т/с **«ВЫСОКИЕ ОТНОШЕНИЯ»** 12+
14.00 Большие перемены 12+
14.20 Х/ф **«СТАРШАЯ ЖЕНА»** 12+
15.50, 0.20 Х/ф **«ТАЙНА ОСТРОВА РОАН-ИНИШ»** 12+
17.30 Письма 16+
21.00 Х/ф **«НЕЧАЯННЫЕ ПИСЬМА»** 12+
22.30 Х/ф **«ТИМ»** 16+
2.00 Д/ф «Жизнь в СССР от А до Я» 12+
3.30 Д/ф «Научные сенсации» 16+
4.55 Актуальное интервью 12+

### ВОСКРЕСЕНЬЕ, 3 марта
6.00, 4.10 За здоровье 16+
6.45 Знания для жизни 12+
7.00 Преображение 12+
7.15 Прямой эфир 16+
7.45, 3.40 Я не местная 16+
8.15 Т/с **«ВЫСОКИЕ ОТНОШЕНИЯ»** 12+
11.35 Х/ф **«ТАЙНЫ ОСТРОВА РОАН-ИНИШ»** 12+
13.15 Д/ф «Научные сенсации» 16+
14.05 Человек на Своем месте 16+
14.35 Д/ф «Жизнь в СССР от А до Я» 12+
15.20 Х/ф **«ВТОРОЕ ДЕТСТВО»** 6+
16.30 Круиз-Контроль 12+
17.00 Выводы следствия 16+
17.35, 2.05 Х/ф **«МУЖЧИНА В ДОМЕ»** 16+
19.00 Х/ф **«СТАРШАЯ ЖЕНА»** 12+
20.30 Итоги на Своем 16+
21.00 Х/ф **«ПЛАМЯ СТРАСТИ»** 16+
22.45 Т/с **«ВЕЛИКИЙ ЛОНДОНСКИЙ ПОЖАР»** 16+
0.15 Х/ф **«ТИМ»** 16+
3.30 Письма 16+
4.55 Актуальное интервью 12+

**Программы передач телеканалов «Карусель», «Победа», «Ю», «Рен-TV», «Пятница» и «Мир» см. на стр. 8**

**Обращаем ваше внимание: телеканалы могут вносить изменения в сетку вещания. Редакция за изменения в программе ответственности не несет.**

## ПОНЕДЕЛЬНИК – 26 ФЕВРАЛЯ

### 1
5.00 Доброе утро
9.00, 12.00, 15.00 Новости (с субтитрами) 16+
9.20 «АнтиФейк» 16+
10.00 «Жить здорово!» 16+
10.50, 12.15, 17.00, 18.30 Инфоканал 16+
15.15 «Давай поженимся!» 16+
16.05 «Мужское / Женское» 16+
18.00 Вечерние Новости (с субтитрами) 16+
19.55 «Куклы наследника Тутти» 16+
21.00 «Время» 16+
22.00 Т/с **«СОЮЗ СПАСЕНИЯ»** 16+
22.55 «Большая игра» 16+
0.00 Д/ф «Александр Проханов. Исповедь» 18+
0.55 ПОДКАСТ.ЛАБ «Пусть не говорят, пусть читают» 16+
1.40 ПОДКАСТ.ЛАБ «Драгоценные истории» 16+
2.25 ПОДКАСТ.ЛАБ «Хоккей не футбол» 16+
3.00 Новости 16+
3.05, 3.55 ПОДКАСТ.ЛАБ 16+

### РОССИЯ 1
5.00, 9.25 Утро России
9.00, 14.35, 21.05 Вести. Местное время 16+
9.55 О самом главном 12+
11.00, 14.00, 16.00, 20.00 Вести 16+
11.30, 17.30 «60 минут» 12+
15.00 Выборы Президента России-2024. Дебаты
16.30 «Малахов» 16+
21.20 Т/с **«АННА МЕДИУМ»** 16+
23.30 Вечер с Владимиром Соловьёвым 12+
2.10 Т/с **«ТАЙНЫ СЛЕДСТВИЯ»** 12+
3.50 «Наши» 12+

### РОССИЯ К
6.30 Пешком...
7.00 Д/с «Невский ковчег. Теория невозможного»
7.30 Х/ф **«ДЕМИДОВЫ»**
10.00, 12.30, 17.00, 19.30, 0.10 Новости культуры
10.15 «Наблюдатель»
11.10, 1.20 XX век
12.45 Новости. Подробно. АРТ
13.00 Д/с «Запечатленное время»
13.30 Х/ф **«ЧЕЛОВЕК-АМФИБИЯ»**
15.05 Линия жизни
16.05 Д/ф «Секретные физики. Юлий Харитон»
17.15 Д/ф «Константин Коровин»
17.55 Российский национальный молодежный симфонический оркестр - 5 лет
18.45 Д/с «Первооткрывательницы»
19.45 Главная роль
20.05 «Семинар»
20.45 Спокойной ночи, малыши!
21.00 Д/ф «Битовский Дом»
21.45 Сати. Нескучная классика...
22.30 Х/ф **«АТЛАНТИКА»**
23.50 Цвет времени
0.25, 0.45, 1.05 Т/с **«ПОРУС»**
2.30 Д/ф «Роман в камне»

### НТВ
4.55 Т/с **«ПАСЕЧНИК»** 16+
6.30 «Утро. Самое лучшее» 16+
8.00, 10.00, 13.00, 16.00, 19.00 «Сегодня»
8.25, 10.35 Т/с **«ПЁС»** 16+
13.25 «Чрезвычайное происшествие»
14.00 «Место встречи»
16.45 «За гранью» 16+
17.50 «ДНК» 16+
20.00 Х/ф **«ГДР»** 16+
22.10 Т/с **«ПЯТЬ МИНУТ ТИШИНЫ. НОВЫЕ ГОРИЗОНТЫ»** 12+
0.10 «Сегодня. Игры будущего-2024». Дневник турнира 16+
0.30 Т/с **«ОДИН ПРОТИВ ВСЕХ»** 16+
3.20 Т/с **«КОДЕКС ЧЕСТИ»** 16+

### ОТР
6.00 Я не местная 16+
6.30, 17.45 Прямой эфир 16+
7.00, 17.00, 18.30 Актуальное интервью 12+
7.30, 8.45, 18.15 Знания для жизни 12+
7.45 За здоровье 16+
8.30, 9.00, 9.30, 10.00, 13.00, 14.00, 15.00, 17.30, 18.00, 20.00 Новости 16+
9.05, 9.35, 12.30, 13.10, 14.05 ОТРажение 12+
10.10 Родительское собрание 12+
10.55 «Коллеги» 12+
11.35 Спецпроект ОТР «Отчий дом». «Старая школа» 12+
11.50 «За дело! Поговорим» 12+
15.10 Х/ф **«ИГРЫ МОТЫЛЬКОВ»** 16+
16.45 М/ф «Друг детства» 0+
17.00 «Очень личное» 12+
17.40 Спецпроект ОТР «Конструкторы будущего» 12+
18.20 ОТРажение 12+
20.10 Календарь 12+
20.40 Т/с **«ВОСКРЕСЕНСКИЙ»** 16+
22.40 Х/ф **«АСЯ»** 12+
0.20 Д/ф «Неизвестный Хемингуэй. Итальянские годы» 12+
1.15 ОТРажение. Главное 12+
4.45 «Сделано с умом». Феликс Белоярцев. Тайна искусственной крови 12+
5.15 «За дело! Поговорим» 12+

### 5 Санкт-Петербург
5.00, 9.00, 13.00, 17.00 «Известия» 16+
5.30, 6.15, 7.00, 7.55 Т/с **«ЧУЖОЙ РАЙОН»** 16+
8.55 «Знание - сила» 0+
9.30 Т/с **«ЧЕРНЫЙ ПЕС»** 12+
11.40, 13.30 Т/с **«ЧЕРНЫЙ ПЕС. УПРЕЖДАЮЩИЙ УДАР»** 16+
14.35 Х/ф **«ЧЕРНЫЙ ПЕС. ИМПЛАНТ»** 16+
17.30, 18.20, 19.05, 19.50, 20.40, 2.40, 3.20 Т/с **«СЛЕД»** 16+
21.25 Т/с **«ВЕЛИКОЛЕПНАЯ ПЯТЕРКА-6»** 16+
22.20, 23.10 Т/с **«ВЕЛИКОЛЕПНАЯ ПЯТЕРКА-4»** 16+
0.00 «Известия. Итоговый выпуск» 16+
0.30 Т/с **«ВЕЛИКОЛЕПНАЯ ПЯТЕРКА-5»** 16+
1.15 Т/с **«ВЕЛИКОЛЕПНАЯ ПЯТЕРКА-3»** 16+
2.00 Т/с **«ВЕЛИКОЛЕПНАЯ ПЯТЕРКА-2»** 16+
3.55, 4.50 Т/с **«ПРОКУРОРСКАЯ ПРОВЕРКА»** 16+

## ВТОРНИК – 27 ФЕВРАЛЯ

### 1
5.00 Доброе утро
7.45 Выборы-2024
9.00, 12.00, 15.00 Новости (с субтитрами) 16+
9.20 «АнтиФейк» 16+
10.00 «Жить здорово!» 16+
10.50, 12.15, 17.00, 18.30 Инфоканал 16+
15.15 «Давай поженимся!» 16+
16.05 «Мужское / Женское» 16+
18.00 Вечерние Новости (с субтитрами) 16+
19.55 «Куклы наследника Тутти» 16+
21.00 «Время» 16+
22.00 Т/с **«СОЮЗ СПАСЕНИЯ»** 16+
23.00 «Большая игра» 16+
0.00 ПОДКАСТ.ЛАБ «Обман веществ» 16+
0.45 ПОДКАСТ.ЛАБ «Кольцо Милорадовича» 16+
1.30 ПОДКАСТ.ЛАБ «Собрались с мыслями» 16+
2.15 ПОДКАСТ.ЛАБ «Кот Шрёдингера» 16+
3.00 Новости 16+
3.05, 3.55 ПОДКАСТ.ЛАБ 16+

### РОССИЯ 1
5.00, 9.25 Утро России
9.00, 14.35, 21.05 Вести. Местное время 16+
9.55 О самом главном 12+
11.00, 14.00, 16.00, 20.00 Вести 16+
11.30, 17.30 «60 минут» 12+
15.00 Выборы Президента России-2024. Дебаты
16.30 «Малахов» 16+
21.20 Т/с **«АННА МЕДИУМ»** 16+
23.30 Вечер с Владимиром Соловьёвым 12+
2.10 Т/с **«ТАЙНЫ СЛЕДСТВИЯ»** 12+
3.50 Т/с **«МОРОЗОВА»** 16+

### РОССИЯ К
6.30 Пешком...
7.05 Легенды мирового кино
7.30, 15.20 Д/ф «Отен: забытая сестра Рима»
8.25 «Жизнь и судьба»
8.45, 22.30 Х/ф **«АТЛАНТИКА»**
10.00, 12.30, 17.00, 19.30, 0.10 Новости культуры
10.15 «Наблюдатель»
11.10, 1.25 XX век
12.45 Новости. Подробно. Книги
13.00, 23.40 Д/с «Запечатленное время»
13.30, 13.50, 14.10, 0.25, 0.45, 1.05 Т/с **«ПОРУС»**
14.35 Д/ф «Заветный камень Бориса Мокроусова»
16.15 Сати. Нескучная классика...
17.15 «Эрмитаж»
17.45 Российский национальный молодежный симфонический оркестр - 5 лет
18.45 Д/с «Первооткрывательницы»
19.45 Главная роль
20.05 «Семинар»
20.45 Спокойной ночи, малыши!
21.00 Искусственный отбор
21.45 «Белая студия»
2.40 Д/с «Забытое ремесло»

### НТВ
4.50 Т/с **«ПАСЕЧНИК»** 16+
6.30 «Утро. Самое лучшее» 16+
8.00, 10.00, 13.00, 16.00, 19.00 «Сегодня»
8.25, 10.35 Т/с **«ПЁС»** 16+
13.25 «Чрезвычайное происшествие»
14.00 «Место встречи»
16.45 «За гранью» 16+
17.50 «ДНК» 16+
20.00 Х/ф **«ГДР»** 16+
22.10 Т/с **«ПЯТЬ МИНУТ ТИШИНЫ. НОВЫЕ ГОРИЗОНТЫ»** 12+
0.10 «Сегодня. Игры будущего-2024». Дневник турнира 16+
0.30 Т/с **«ОДИН ПРОТИВ ВСЕХ»** 16+
3.10 Т/с **«КОДЕКС ЧЕСТИ»** 16+

### ОТР
6.00, 8.30, 9.00, 9.30, 10.00, 13.00, 14.00, 15.00, 17.30, 18.00, 20.00 Новости 16+
6.30, 17.45 Прямой эфир 16+
7.00, 17.00, 18.30 Актуальное интервью 12+
7.30, 18.15 Большие перемены 12+
7.45 За здоровье 16+
8.45 Знания для жизни 12+
9.05, 9.35 ОТРажение 12+
10.10 Х/ф **«ОПАСНЫЕ ГАСТРОЛИ»** 12+
11.30 «Один день из жизни врача» 12+
12.00 «Вспомнить все» 12+
12.30, 13.10, 14.05 ОТРажение 12+
15.10 Х/ф **«АСЯ»** 12+
16.45 М/ф «Художник и хулиганы» 12+
17.00 «За дело! Поговорим» 12+
17.40 Спецпроект ОТР «Отчий дом». «Старая школа» 12+
18.20 ОТРажение 12+
20.10 Календарь 12+
20.40 Т/с **«ВОСКРЕСЕНСКИЙ»** 16+
22.40 Х/ф **«В ГОРОДЕ С.»** 12+
0.25 Д/ф «Я, Че Гевара. История, рассказанная от первого лица» 12+
1.15 ОТРажение. Главное 12+
4.45 «Сделано с умом». Александр Бухановский 12+
5.15 «За дело!» 12+

### 5 Санкт-Петербург
5.00, 9.00, 13.00, 17.00 «Известия» 16+
5.25, 6.00, 6.55, 3.55, 4.50 Т/с **«ПРОКУРОРСКАЯ ПРОВЕРКА»** 16+
7.55, 9.30, 10.00, 11.00, 11.55, 12.45, 13.30, 14.10, 15.05, 16.05 Т/с **«КУБА»** 16+
8.20 «Страна советов» 16+
8.55 «Знание - сила» 0+
17.30, 18.20, 19.00, 19.55, 20.40, 2.40, 3.20 Т/с **«СЛЕД»** 16+
21.25 Т/с **«ВЕЛИКОЛЕПНАЯ ПЯТЕРКА-6»** 16+
22.20, 23.10 Т/с **«ВЕЛИКОЛЕПНАЯ ПЯТЕРКА-4»** 16+
0.00 «Известия. Итоговый выпуск» 16+
0.30 Т/с **«ВЕЛИКОЛЕПНАЯ ПЯТЕРКА-5»** 16+
1.15 Т/с **«ВЕЛИКОЛЕПНАЯ ПЯТЕРКА-3»** 16+
2.00 Т/с **«ВЕЛИКОЛЕПНАЯ ПЯТЕРКА-2»** 16+

## СРЕДА – 28 ФЕВРАЛЯ

### 1
5.00 Доброе утро
9.00, 12.00, 15.00 Новости (с субтитрами) 16+
9.20 «АнтиФейк» 16+
10.00 «Жить здорово!» 16+
10.50, 12.15, 17.00, 18.30 Инфоканал 16+
15.15 «Давай поженимся!» 16+
16.05 «Мужское / Женское» 16+
18.00 Вечерние Новости (с субтитрами) 16+
19.55 «Куклы наследника Тутти» 16+
21.00 «Время» 16+
22.00 Т/с **«СОЮЗ СПАСЕНИЯ»** 16+
23.00 «Большая игра» 16+
0.00 ПОДКАСТ.ЛАБ «Психика» 16+
0.45 ПОДКАСТ.ЛАБ «Жизнь замечательных» 16+
1.30 ПОДКАСТ.ЛАБ «Россия и Запад на качелях истории» 16+
2.15 ПОДКАСТ.ЛАБ «Креативные индустрии» 16+
3.00 Новости 16+
3.05, 3.55 ПОДКАСТ.ЛАБ 16+

### РОССИЯ 1
5.00, 9.25 Утро России
9.00, 14.35, 21.05 Вести. Местное время 16+
9.55 О самом главном 12+
11.00, 14.00, 16.00, 20.00 Вести 16+
11.30, 17.30 «60 минут» 12+
15.00 Выборы Президента России-2024. Дебаты
16.30 «Малахов» 16+
21.20 Т/с **«АННА МЕДИУМ»** 16+
23.30 Вечер с Владимиром Соловьёвым 12+
2.10 Т/с **«ТАЙНЫ СЛЕДСТВИЯ»** 12+
3.50 Т/с **«МОРОЗОВА»** 16+

### РОССИЯ К
6.30 Пешком...
7.05 Легенды мирового кино
7.35, 15.15 Д/ф «Иерусалим - строители священного города»
8.30 «Жизнь и судьба»
8.50 Х/ф **«АТЛАНТИКА»**
9.45, 2.40 Д/с «Забытое ремесло»
10.00, 12.30, 17.00, 19.30, 0.10 Новости культуры
10.15 «Наблюдатель»
11.10, 1.25 XX век
11.50 Д/ф «Дом полярников»
12.45 Новости. Подробно. Кино
13.00, 23.40 Д/с «Запечатленное время»
13.30, 13.50, 14.10, 0.25, 0.45, 1.05 Т/с **«ПОРУС»**
14.35 Искусственный отбор
16.15 «Белая студия»
17.15 «Библейский сюжет»
17.45 Российский национальный молодежный симфонический оркестр - 5 лет
18.45 Д/с «Первооткрывательницы»
19.45 Главная роль
20.05 «Семинар»
20.45 Спокойной ночи, малыши!
21.00 Абсолютный слух
21.45 Власть факта
22.30 Х/ф **«ПОСЛЕДНЕЕ ДЕЛО КОМИССАРА БЕРЛАХА»**
2.00 Д/ф «Битовский Дом»

### НТВ
4.50 Т/с **«ПАСЕЧНИК»** 16+
6.30 «Утро. Самое лучшее» 16+
8.00, 10.00, 13.00, 16.00, 19.00 «Сегодня»
8.25, 10.35 Т/с **«ПЁС»** 16+
13.25 «Чрезвычайное происшествие»
14.00 «Место встречи»
16.45 «За гранью» 16+
17.50 «ДНК» 16+
20.00 Х/ф **«ГДР»** 16+
22.10 Т/с **«ПЯТЬ МИНУТ ТИШИНЫ. НОВЫЕ ГОРИЗОНТЫ»** 12+
0.10 «Сегодня. Игры будущего-2024». Дневник турнира 16+
0.30 Т/с **«ОДИН ПРОТИВ ВСЕХ»** 16+
3.10 Т/с **«КОДЕКС ЧЕСТИ»** 16+

**ДЕЛАЙТЕ БИЗНЕС С НАМИ!**
Отдел рекламы «Кавказской недели»,
тел. 8 (87922) 6-25-76, 6-24-46 (доб. 1)
e-mail: nedelya@kmv.ru

### ОТР
6.00, 8.30, 9.00, 9.30, 10.00, 13.00, 14.00, 15.00, 17.30, 18.00, 20.00 Новости 16+
6.30, 17.45 Прямой эфир 16+
7.00, 17.00, 18.30 Актуальное интервью 12+
7.30, 18.15 Большие перемены 12+
7.45 За здоровье 16+
9.05, 9.35 ОТРажение 12+
10.10 Х/ф **«ПОСЛЕДНЯЯ ИГРА В КУКЛЫ»** 12+
11.45 Спецпроект ОТР «Конструкторы будущего» 12+
12.00 «Академики» 12+
12.30, 13.10, 14.05 ОТРажение 12+
15.10 Х/ф **«В ГОРОДЕ С.»** 12+
16.50 М/ф «Костя» 6+
17.00 «Коллеги» 12+
17.40 «Песня остается с человеком» 12+
18.20 ОТРажение 12+
20.10 Календарь 12+
20.40 Т/с **«ВОСКРЕСЕНСКИЙ»** 16+
22.40 Х/ф **«ЕДИНСТВЕННАЯ...»** 12+
0.15 Д/ф «Человек, который убил Шерлока Холмса» 12+
1.15 ОТРажение. Главное 12+
4.45 «Сделано с умом». Андрей Сахаров 12+
5.15 «За дело! Поговорим» 12+

### 5 Санкт-Петербург
5.00, 9.00, 13.00, 17.00 «Известия» 16+
5.25, 6.05, 7.05, 4.00, 4.55 Т/с **«ПРОКУРОРСКАЯ ПРОВЕРКА»** 16+
8.10, 9.30, 9.40, 10.40, 11.40, 12.35, 13.30, 14.05, 15.00, 16.00 Т/с **«КУБА»** 16+
8.55 «Знание - сила» 0+
17.30, 18.20, 19.00, 19.50, 20.40, 2.45, 3.25 Т/с **«СЛЕД»** 16+
21.25 Т/с **«ВЕЛИКОЛЕПНАЯ ПЯТЕРКА-6»** 16+
22.20, 23.10 Т/с **«ВЕЛИКОЛЕПНАЯ ПЯТЕРКА-4»** 16+
0.00 «Известия. Итоговый выпуск» 16+
0.30 Т/с **«ВЕЛИКОЛЕПНАЯ ПЯТЕРКА-5»** 16+
1.20, 2.05 Т/с **«ВЕЛИКОЛЕПНАЯ ПЯТЕРКА-2»** 16+

## ЧЕТВЕРГ – 29 ФЕВРАЛЯ

### 1
5.00 Доброе утро
7.45 Выборы-2024
9.00, 15.00 Новости (с субтитрами) 16+
9.20 «АнтиФейк» 16+
10.00 «Жить здорово!» 16+
10.50, 13.00, 17.00, 18.30 Инфоканал 16+
12.00 Послание Президента РФ Владимира Путина Федеральному Собранию
15.15 «Давай поженимся!» 16+
16.05 «Мужское / Женское» 16+
18.00 Вечерние Новости (с субтитрами) 16+
19.55 Д/с «Цивилизации». «Индия» 16+
21.00 «Время» 16+
22.00 Т/с **«СОЮЗ СПАСЕНИЯ»** 16+
23.00 «Большая игра» 16+
0.00 ПОДКАСТ.ЛАБ «Собрались с мыслями» 16+
0.45, 1.30, 2.15, 3.05, 3.55 ПОДКАСТ.ЛАБ 16+
3.00 Новости 16+

### РОССИЯ 1
5.00, 9.25 Утро России
9.00, 21.05 Вести. Местное время 16+
9.55 О самом главном 12+
11.00, 16.00, 20.00 Вести 16+
12.00 Послание Президента РФ Владимира Путина Федеральному Собранию
13.00, 17.30 «60 минут» 12+
16.30 «Малахов» 16+
21.20 Т/с **«АННА МЕДИУМ»** 16+
23.30 Вечер с Владимиром Соловьёвым 12+
2.10 Т/с **«ТАЙНЫ СЛЕДСТВИЯ»** 12+
3.50 Т/с **«МОРОЗОВА»** 16+

### РОССИЯ К
6.30 Пешком...
7.05 Легенды мирового кино
7.35, 15.10 Д/ф «Бибракта - тайны затерянного города галлов»
8.30 «Жизнь и судьба»
8.50, 22.30 Х/ф **«ПОСЛЕДНЕЕ ДЕЛО КОМИССАРА БЕРЛАХА»**
10.00, 12.30, 17.00, 19.30, 0.10 Новости культуры
10.15 «Наблюдатель»
11.10, 1.25 XX век
12.45 Новости. Подробно. Театр
13.00, 23.40 Д/с «Запечатленное время»
13.30, 13.50, 14.10, 0.25, 0.45, 1.05 Т/с **«ПОРУС»**
14.30 Абсолютный слух
16.05 «2 Верник 2»
17.15 Моя любовь - Россия!
17.45 Российский национальный молодежный симфонический оркестр - 5 лет
18.45 Д/с «Первооткрывательницы»
19.45 Главная роль
20.05 Открытая книга
20.35 Спокойной ночи, малыши!
20.55 Д/ф «Николай Боголюбов. Два храма»
21.45 «Энигма»
2.40 Цвет времени

### НТВ
4.50 Т/с **«ПАСЕЧНИК»** 16+
6.30 «Утро. Самое лучшее» 16+
8.00, 10.00, 16.00, 19.00 «Сегодня»
8.25, 10.35 Т/с **«ПЁС»** 16+
12.00 Послание Президента РФ Владимира Путина Федеральному Собранию
13.00 «Место встречи»
16.45 «За гранью» 16+
17.50 «ДНК» 16+
20.00 Х/ф **«ГДР»** 16+
22.00 Т/с **«ПЯТЬ МИНУТ ТИШИНЫ. НОВЫЕ ГОРИЗОНТЫ»** 12+
0.10 «Сегодня. Игры будущего-2024» 16+
0.30 «Поздняков» 16+
0.45 «Мы и наука. Наука и мы» 12+
1.50 Т/с **«ОДИН ПРОТИВ ВСЕХ»** 16+
3.25 Т/с **«КОДЕКС ЧЕСТИ»** 16+

### ОТР
6.00, 8.30, 9.00, 9.30, 10.00, 13.00, 14.00, 15.00, 17.30, 18.00, 20.00 Новости 16+
6.30, 17.45 Прямой эфир 16+
7.00, 17.00, 18.30 Актуальное интервью 12+
7.30, 8.45, 18.15 Большие перемены 12+
7.45 За здоровье 16+
9.05, 9.35 ОТРажение 12+
10.00 «Выборы-2024». Дебаты
11.00 «Большая страна» 12+
12.00 «Свет и тени». Жюль Верн 16+
12.30, 13.10, 14.05 ОТРажение 12+
15.10 Х/ф **«ЕДИНСТВЕННАЯ...»** 12+
16.45 М/ф «Ин и Яна. Запретная еда» 0+
17.00 «Преодоление». Петр Семенов-Тян-Шанский 12+
17.40 Спецпроект ОТР «Конструкторы будущего» 12+
18.20 ОТРажение 12+
20.10 Календарь 12+
20.40 Т/с **«ВОСКРЕСЕНСКИЙ»** 16+
22.40 Х/ф **«ШУРОЧКА»** 12+
0.15 Д/ф «Путешествие Марка Твена в Иерусалим» 12+
1.15 ОТРажение. Главное 12+
4.45 «Сделано с умом» 12+
5.15 «За дело!» 12+

### 5 Санкт-Петербург
5.00, 9.00, 13.00, 17.00 «Известия» 16+
5.25, 6.20, 7.20, 4.00, 4.50 Т/с **«ПРОКУРОРСКАЯ ПРОВЕРКА»** 16+
8.35 «День ангела» 0+
9.30, 10.25, 11.25, 12.25, 13.30, 14.00, 15.00, 16.00 Т/с **«КУБА»** 16+
17.30, 18.20, 19.05, 19.50, 20.40, 2.40, 3.20 Т/с **«СЛЕД»** 16+
21.25 Т/с **«ВЕЛИКОЛЕПНАЯ ПЯТЕРКА-6»** 16+
22.20, 23.10 Т/с **«ВЕЛИКОЛЕПНАЯ ПЯТЕРКА-4»** 16+
0.00 «Известия. Итоговый выпуск» 16+
0.30 Т/с **«ВЕЛИКОЛЕПНАЯ ПЯТЕРКА-5»** 16+
1.15, 2.05 Т/с **«ВЕЛИКОЛЕПНАЯ ПЯТЕРКА-2»** 16+

**Программы телеканалов предоставлены АО «Сервис ТВ»**

ЮМОРЕСКА

# ОДИН ДОМА

Ну все, завтра отправляю свою в отпуск. Она сейчас на кухне что-то готовит. Вроде как для меня. «Ты ж у нас такой беспомощный, даже суп себе сварить не сможешь». А ей еще вещи собирать. Когда успеет?

**ДЕНЬ 1.** Проводил! Здравствуй, свобода! Рубашки постираны и поглажены, еды полный холодильник, цветы уж как-нибудь сам полью. Ладно, некогда мне тут дневники всякие вести – за пивом надо бежать.

**ДЕНЬ 2.** Получил SMS: «Долетела нормально, погода классная, отель шикарный». Это она типа издевается? Ничего, у нас тут, конечно, не курорт, но жить можно.

**ДЕНЬ 3.** Кажется, я прокололся. Мужики на работе позвали выпить, я сказал, что не могу – мне надо собачку выгуливать. Они говорят: пусть жена выгуляет. Я отвечаю: жена в отпуске. В общем, выпивать поехали ко мне. Напились не по-детски, а все, что жена мне на две недели наготовила, на закуску пустили. Ладно, мне много не надо, прикуплю сырку-колбаски, пивка там разного...

**ДЕНЬ 4.** Вечером решил прибраться. Ужас! Тридцать две грязные тарелки – и это на пятерых-то! Что они в них раскладывали, не представляю, но вонища та еще. Я сначала все это загрузил в посудомоечную машину, но потом вспомнил, что не умею ее включать. Надо сегодня пораньше лечь спать, завтра на работе сложный день.

**ДЕНЬ 5.** Денек еще сложнее оказался, чем я думал. Вдруг позвонили соседи снизу, сказали, что их заливает. Я быстро домой, вижу: вода хлещет из посудомоечной машины. Сантехник посмотрел, сказал, что я, наверное, ее все-таки включил, но таймер передвинул, она сама включилась, когда меня не было, а я то ли дверцу не закрыл, то ли шланг какой-то отсоединил. В общем, не знаю. Схожу лучше за пивом. Сходил, заодно купил пластиковых тарелок одноразовых.

**ДЕНЬ 6.** Фигня какая-то. Оказалось, она мне оставила только шесть глаженых рубашек. Я сейчас шестую ношу. Остальные надо бы постирать, но я боюсь включать стиральную машину. Вообще-то, конечно, есть у проблемы простое решение: соседка слева, как узнала, что я временно холостякую, как-то задорно на меня поглядывать начала. Может, для начала пусть постирушки устроит? Правда, соседка справа, старая карга, тоже как-то странно косится, все время в коридор выглядывает: «А вы все один да один? А у вас вчера гости были? А когда супруга приезжает?». Контролирует.

**ДЕНЬ 7.** Пока я думал насчет соседки слева, ко мне подходит Левашов (один из тех, кто у меня на третий день гулял) и говорит: а ничего, если я к тебе вечером заеду? Я ему: опять с компанией? А он: да нет, никакой компании. Я: а что делать будем? Он: насчет тебя не знаю, а я тихонько с девушкой на диване посижу, нам больше негде. Молодец, проникновенно попросил, отказать было неудобно. Ладно, в кино схожу.

**ДЕНЬ 8.** Скотина он, а не коллега. Всю постель шампанским залил. Полусладким. Простыни я выбросил, но матрас (ортопедический, дорогущий!) все равно пахнет. Теперь ведь и соседку слева не пригласишь. А время-то идет!

**ДЕНЬ 9.** Этот Левашов даже не скотина, а полный урод. Я через два дня зашел в ванную (умыться решил). Там какая-то помада на видном месте. И расческа странной формы (что-то типа попугая) вся в длинных волосах. Хорошо, жена не сегодня приезжает, вот шуму было бы. Выкинул помаду и расческу. На всякий случай всю квартиру перерыл – вроде никаких следов больше.

**ДЕНЬ 10.** Решил провести вечер спокойно. Купил пивка, сел перед телевизором. Выяснилось, что пульт куда-то подевался. Первые полчаса ходил к телевизору – вручную программы переключал. После третьей бутылки лень стало, так и сидел весь вечер – «Жертву любви» смотрел. Или «Бездну страсти», не помню точно. Четыре серии подряд. Ладно, завтра куплю себе DVD какой-нибудь с эротикой. Позову соседку слева.

**ДЕНЬ 11.** Оказалось, пульт собачка к себе в гнездо утащила и там разгрызла в мелкую щепку. Обиделась, наверное, что я три дня с ней не гулял, только на балкон выпускал. Вот вредная тварь! Надо было рыбок заводить. Короче, не до соседки тут. Жаль, последний вечер. Завтра жена приезжает. Надо хоть прибраться по минимуму. А DVD я купил («Безумные оргии плоти»), потом посмотрю.

**ДЕНЬ 12.** Отпросился с работы (мужики сильно грустили, когда узнали, по какому поводу), встретил свою, привез домой. Загорелая такая, бодрая. Сразу по хозяйству засуетилась. Посудомоечную машину включила, стиральную. Заглянула в холодильник, удивилась: а что ж ты суп-то не ел, целая кастрюля осталась. А я откуда знал, что в той кастрюле? Ее вообще не видно было из-за пива. Потом в ванную: ой, а ты не видел мою расческу в форме попугая? Увидела «Оргии плоти», заулыбалась сразу: скучал, да? Звонок в дверь, соседка справа пришла, старая карга: ой, как хорошо, что вы приехали, ваш муж тут так скучал, так скучал...

21 ФЕВРАЛЯ – МЕЖДУНАРОДНЫЙ ДЕНЬ РОДНОГО ЯЗЫКА

# ПОПРОШУ НЕ ВЫРАЖАТЬСЯ

*Окончание. Начало на стр. 7*

### КАТЕГОРИЧЕСКИ ПРИВЕТСТВУЮ, ИВАН ИВАНЫЧ!

«Думаю, этот оборот родился откуда-то из недр бюрократического языка, – размышляет Мария Рут. – «Категорически» – это оттуда. Кроме того, в построении фразы явная стилистическая ошибка. К приветствию эпитет «категорически» не вяжется никак. Я бы сказала, «категорически не вяжется», потому что в значении этого слова есть проявления властности, чего-то в высшей степени. «Категорически» значит, несмотря ни на что, вопреки вашему желанию. Получается, вы, может, и не хотите, чтобы вас приветствовали, а я вас все равно приветствую. И не убегайте от меня! «Категорически благодарю», «категорически поздравляю» – эти обороты из того же ряда. Но, вы знаете, мне всегда казалось, что это произносится с долей шутки, а к шуткам я отношусь хорошо».

### Я ВАС УСЛЫШАЛ! И ЧТО? А НИЧЕГО!

«Когда во фразе содержится позитивный и конструктивный настрой «я вас услышал, значит, принял к сведению и о вашей информации обязательно подумаю» – это вполне нормальный рабочий диалог, – анализирует Мария Рут. – Но ведь чаще всего мы слышим это выражение как вариант вежливого хамства, что-то вроде: «Я вас услышал, и дальше ваши бредни слушать не хочу». Этой фразой разговор сразу обрывается – все, говорить больше не о чем. Явной грубости здесь нет, но звучит, согласитесь, очень неприятно. Потому что сквозит в этой фразе высокомерие, неуважение к тому, кто что-то пытался сказать. Я вас услышал! И что? А ничего! Тема закрыта!».

*Использованы материалы «Российской газеты»*

ЭТО ИНТЕРЕСНО

# ДЕНЬ РОЖДЕНИЯ РЕВОЛЬВЕРА

**День рождения револьвера отмечается 25 февраля.**

Именно в этот день в 1836 году был получен патент на данное оружие.

Изобретателем револьвера считается Сэмюэл Кольт, но достоверность этих данных вызывает сомнения. Некоторые историки утверждают, что истинный его создатель – помощник Кольта Джон Пирсон.

Первое оружие такого типа было сконструировано еще в начале XVI века. Патент на кремниевый револьвер получил (вернее сказать, бессовестно украл у истинного изобретателя Артемаса Уиллера) Коллиер. Он дополнил придуманный оружейником механизм и присвоил авторство себе. Сам Уиллер жил в Северной Америке и запатентовал сконструированное изделие на родине. В мире ценились британские патенты, поэтому он отправил в Англию друга и коллегу Коллиера для оформления такового. Коллиер воспользовался случаем и, зарегистрировав бумагу на свое имя, открыл фабрику по производству нового оружия.

### ИНТЕРЕСНЫЕ ФАКТЫ

✔ Первый револьвер Кольта запустили в массовое производство в 1836 году в городе Патерсон (штат Нью-Джерси) под названием «Кольт-Патерсон». Фабрика просуществовала до 1842 года. За это время было выпущено 2350 револьверов, 1450 револьверных ружей и 462 дробовика. Спрос на оружие был невелик, и мануфактура в итоге обанкротилась.

✔ Крупным заказчиком оказалась республика Техас: 360 единиц револьверных ружей и дробовиков для рейнджеров и ВМФ. После банкротства, с 1842 по 1847 год, фабрика продолжала выпускать популярное среди техасцев оружие – револьвер калибра 36 под названием «Техас-Патерсон» под руководством Джона Эхлерса – кредитора и компаньона Кольта.

✔ Во время Американо-мексиканской войны Кольт познакомился с капитаном американской армии Сэмюелем Уокером. Вместе с ним он модернизировал предыдущую модель револьвера «Кольт-Патерсон», переименовав его в «Кольт-Уокер». Этот вариант получил распространение, и Кольт в 1847 году вновь открыл фабрику по производству оружия, уже в Хартфорде (штат Коннектикут), где она находится и сегодня.

*Использованы материалы www.my-calend.ru*

## Улыбнитесь, друзья!

☺ ☺ ☺

Муж и жена собираются в отпуск.

– Детей отправим к маме, говорит жена. Собаку и попугая отдадим тете Маше. Кошку точно возьмет дворник, я договорилась...

Муж:

– Если в квартире будет так тихо, зачем уезжать?

☺ ☺ ☺

– Вы ведете неправильный образ жизни!

– Вот только не надо мне завидовать!

☺ ☺ ☺

Приложил к уху ракушку, чтобы послушать шум моря... Через несколько секунд оттуда предложили мороженое и вареную кукурузу.

☺ ☺ ☺

Люди были свободны, пока телефоны оставались на привязи.

☺ ☺ ☺

– Я выскажу такую мысль...

– Нет! Свои девать некуда.

☺ ☺ ☺

– Жизнь прекрасна и удивительна!

– А почему глаз дергается?

– От удивления.

☺ ☺ ☺

– Это правда, что вы зануда?

– Для начала давайте определимся с терминологией.

☺ ☺ ☺

Жена рассказывает приятельнице:

– Текущие расходы мы обсуждаем с мужем после работы. Это помогает экономить деньги.

– Каким образом?

– Все просто. Когда мы заканчиваем обсуждение, все магазины закрываются.

☺ ☺ ☺

– Абрам, уже таки голову сломала! У одних свадьба, у других похороны. Все в один день. Шо выбираем?

– Похороны.

– Почему?

– Все то же самое, только без подарков.

☺ ☺ ☺

Попав в аварию не пристегнутым, я понял, почему переднее стекло автомобиля называют Лобовое!

☺ ☺ ☺


АФИША

**СЕВЕРО-КАВКАЗСКАЯ ГОСФИЛАРМОНИЯ**
www.kursal.ru

**КИСЛОВОДСК**

*Зал им. А. Скрябина*

**21 ФЕВРАЛЯ 16.00** 6+
Вечер инструментальной музыки
Фортепианная музыка
**«О любви. Без слов»**

**22 ФЕВРАЛЯ 19.00** 12+
Вечер органной музыки
**«Органные вселенные: Франция и Германия»**

**24 ФЕВРАЛЯ 16.00** 6+
Академический симфонический оркестр им. В.И. Сафонова
Концерт

**25 ФЕВРАЛЯ 11.00** 0+
Детская филармония
**«Времена года. Зима – 2024»**

**25 ФЕВРАЛЯ 16.00** 6+
Вечер вокальной музыки
**«Парад любимых мелодий»**

**ЕССЕНТУКИ**

*Зал им. Ф. Шаляпина*

**20 ФЕВРАЛЯ 19.00** 12+
Вечер органной музыки
**«Органные вселенные: Франция и Германия»**

**21 ФЕВРАЛЯ 16.00** 6+
Вечер инструментальной музыки
**«Орхидеи в лунном свете»**

**22 ФЕВРАЛЯ 19.00** 16+
Спектакль
**«Загадочные вариации»**

**23 ФЕВРАЛЯ 19.00** 12+
Академический симфонический оркестр им. В.И. Сафонова
П.И. Чайковский. Опера
**«Пиковая дама»**

**24 ФЕВРАЛЯ 19.00** 12+
Вечер органной музыки
**«Органные вселенные: Франция и Германия»**

**25 ФЕВРАЛЯ 11.00** 0+
Интерактивное представление
**«Богатыри Руси великой»**

**ПЯТИГОРСК**

*КЗ «Камертон»*

**26 ФЕВРАЛЯ 16.00** 6+
Вечер вокальной музыки
**«От сердца к сердцу»**

**ЖЕЛЕЗНОВОДСК**

*ГДК*

**20 ФЕВРАЛЯ 16.00** 6+
Вечер инструментальной музыки
**«Орхидеи в лунном свете»**

**ГОСУДАРСТВЕННЫЙ КРАЕВОЙ ТЕАТР ОПЕРЕТТЫ г. Пятигорск**

**22 ФЕВРАЛЯ 19.00** 12+
**«ПОКЛОНИМСЯ ВЕЛИКИМ ТЕМ ГОДАМ»**
Концерт

**24 ФЕВРАЛЯ 11.00** 0+
В. Ремчуков, И. Хачатурова, Д. Патров
**«МОРОЗКО»**
(музыкальная сказка)

**ДЕЛЬФИНАРИЙ** 0+
☎ 8 (87937) 5-61-61, 8-928-335-61-61

Выступают дельфины, белые полярные киты (белухи), морские ластоногие.
**г. Кисловодск, ул. Промышленная, 5а.**
Начало представлений:
по будням – в 15 ч.,
в сб. и вс. – в 11 ч. и 15 ч.,
вых. – пн. и вт.

РЕКЛАМА

## АО «Издательство «Кавказская здравница»

**ПРЕДЛАГАЕТ СВОЮ ПРОДУКЦИЮ по низким ценам**

**КАЛЕНДАРИ НАСТЕННЫЕ НА 2024 ГОД**

| | |
|---|---|
| «Кисловодск» | 130,00 руб. |
| «Архыз» | 130,00 руб. |
| «Домбай» | 130,00 руб. |
| «Ессентуки» | 130,00 руб. |
| «КМВ» | 130,00 руб. |
| «Приэльбрусье» | 130,00 руб. |
| «Пятигорск» | 130,00 руб. |
| «Северный Кавказ» | 130,00 руб. |
| Офисный 3-х блочный «Горы» | 120,00 руб. |
| Офисный 3-х блочный «КМВ» | 120,00 руб. |

**КАЛЕНДАРИ-ШАЛАШ**

| | |
|---|---|
| «КМВ» | 70,00 руб. |
| «Северный Кавказ» | 70,00 руб. |

**ФОТООБОИ**

| | |
|---|---|
| «Горная речка», 8 л. | 45,00 руб. |
| «Осенний пейзаж» | 64,00 руб. |
| «Осень в горах», 12 л. | 64,00 руб. |
| Фотопанорама «Бревна» | 4,00 руб. |

**ЕЖЕДНЕВНИКИ**

| | |
|---|---|
| Малый формат | 18,00 руб. |
| Студента | 34,00 руб. |
| «Природа» | 112,00 руб. |

**КНИГИ**

| | |
|---|---|
| «Домовая» (мягкий переплет) | 24,00 руб. |
| Амбарная (клетка) | 101,00 руб. |
| Амбарная (линия), газетная бумага | 36,00 руб. |
| Амбарная (линия), офсетная бумага | 77,00 руб. |
| Учета (линия) | 25,00 руб. |
| Учета (клетка) | 25,00 руб. |
| Учета (линия) | 20,00 руб. |

**ЗАПИСНЫЕ КНИЖКИ**

| | |
|---|---|
| «Все для женщин» | 66,00 руб. |
| С алфавитом, А5 | 46,00 руб. |
| С алфавитом, А6 | 38,00 руб. |
| Малый формат | 2,00 руб. |

**ПАПКИ**

| | |
|---|---|
| «Мой детский сад», А5 | 23,00 руб. |
| Адресная «60 лет» | 72,00 руб. |
| Адресная «На подпись» | 77,00 руб. |
| Для школьных тетрадей, картонная | 4,00 руб. |
| Для школьных тетрадей, ПВХ | 5,00 руб. |
| Для бумаг, с завязками | 12,00 руб. |
| Для бумаг, с завязками | 40,00 руб. |

**г. Минеральные Воды, ул. 50 лет Октября, 67, тел.: 8 (87922) 6-25-87, www.polygraph-kmv.ru** РЕКЛАМА


## ПОГОДА

| | СТАВРОПОЛЬ | ПЯТИГОРСК | МИНЕРАЛЬНЫЕ ВОДЫ |
|---|---|---|---|
| **ВТОРНИК, 20 ФЕВРАЛЯ** | | | |
| t день: | –2 | 0 | +1 |
| t ночь: | –3 | –2 | –1 |
| атм. давл. | 716 | 722 | 740 |
| **СРЕДА, 21 ФЕВРАЛЯ** | | | |
| t день: | +3 | 0 | +1 |
| t ночь: | –2 | –2 | –1 |
| атм. давл. | 716 | 721 | 740 |
| **ЧЕТВЕРГ, 22 ФЕВРАЛЯ** | | | |
| t день: | +6 | +4 | +5 |
| t ночь: | –2 | –2 | –1 |
| атм. давл. | 715 | 720 | 739 |
| **ПЯТНИЦА, 23 ФЕВРАЛЯ** | | | |
| t день: | +6 | +5 | +5 |
| t ночь: | 0 | –1 | 0 |
| атм. давл. | 719 | 722 | 740 |
| **СУББОТА, 24 ФЕВРАЛЯ** | | | |
| t день: | +4 | +3 | +4 |
| t ночь: | 0 | 0 | +1 |
| атм. давл. | 722 | 725 | 743 |
| **ВОСКРЕСЕНЬЕ, 25 ФЕВРАЛЯ** | | | |
| t день: | +3 | +2 | +4 |
| t ночь: | 0 | –1 | 0 |
| атм. давл. | 720 | 725 | 742 |
| **ПОНЕДЕЛЬНИК, 26 ФЕВРАЛЯ** | | | |
| t день: | +4 | +4 | +5 |
| t ночь: | –2 | –2 | –1 |
| атм. давл. | 715 | 720 | 737 |
| **ВТОРНИК, 27 ФЕВРАЛЯ** | | | |
| t день: | +8 | +5 | +7 |
| t ночь: | 0 | –1 | +1 |
| атм. давл. | 715 | 717 | 734 |

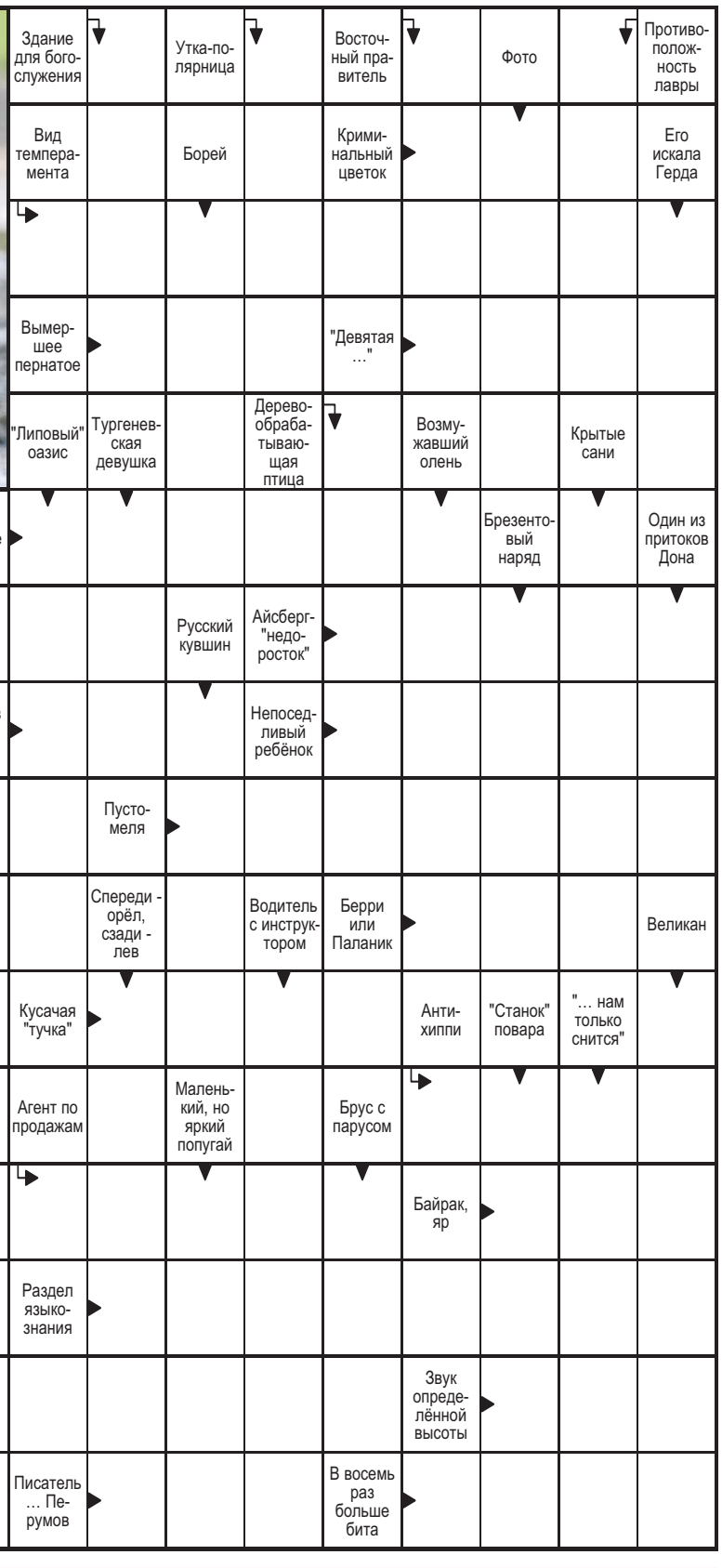


**ОТВЕТЫ НА СКАНВОРД, ОПУБЛИКОВАННЫЙ В № 8**

**ПО ГОРИЗОНТАЛИ:** Рвачество. Вселенная. Едок. Лорд. Икона. Шахта. Фтор. Май. Лощина. Тиски. Униформа. Дьяк. Инвентарь. Лао. Пси. Этна. Связистка. Накал. Маори. Мощь. Альпы. Гир.

**ПО ВЕРТИКАЛИ:** Пятки. Нутро. Сев. Жир. Елань. Лиана. Лоро. Тоска. Слон. Щука. Вал. Саке. Ратин. Рояль. Лад. Нить. Безе. Шкаф. Пимы. Нега. Одесса. Стенд. Хмырь. Итог. Аорта. Мяч. Кри. Коряк. Аймак. Заир.

# АСТРОЛОГИЧЕСКИЙ ПРОГНОЗ

## с 26 февраля по 3 марта

### ОВЕН 21.03–19.04

**Любовь.** В эти дни формируется будущее в сфере отношений. Если хотите привлечь в свою жизнь любовь, то старайтесь выбирать одежду пастельных тонов, будьте мягче и приветливее.

**Работа.** Не берите на себя много, не переоценивайте свои возможности. Перед тем как принять решение, несколько раз подумайте.

**Здоровье.** Желательно снизить физические нагрузки.

☺ **29 февраля** ☹ **27 февраля**

### ТЕЛЕЦ 20.04–20.05

**Любовь.** Чрезмерная принципиальность может привести к конфликту. Иногда стоит уступить, вы только выиграете от этого. Позвольте себе расслабиться и получить удовольствие от любимых занятий или общения с теми, кто вам близок. Это даст силы двигаться дальше.

**Работа.** В первые дни недели лучше не заниматься юридическими делами.

**Здоровье.** Могут быть проблемы со сном.

☺ **2 марта** ☹ **28 февраля**

### БЛИЗНЕЦЫ 21.05–21.06

**Любовь.** Важно научиться любить себя, от этого зависит ваше благополучие. Делайте акцент на собственном комфорте. Сходите на развлекательное мероприятие, в салон красоты. В отношениях не стесняйтесь ставить свои интересы во главу угла, но мягко, не разжигая конфликт.

**Работа.** Хорошо заниматься планированием.

**Здоровье.** Может болеть голова.

☺ **28 февраля** ☹ **3 марта**

### РАК 22.06–22.07

**Любовь.** Уделите время семье, друзьям. Они могут нуждаться в общении с вами. Вам на все хватит сил. Может завязаться переписка с человеком издалека, которая имеет шансы перерасти во что-то серьезное.

**Работа.** Прежде чем действовать, подумайте, что вы хотите получить в итоге.

**Здоровье.** Избегайте резких движений.

☺ **2 марта** ☹ **29 февраля**

### ЛЕВ 23.07–22.08

**Любовь.** Люди, с которыми будете встречаться, могут стать для вас своего рода учителями. Внимательно относитесь к тому, что идет от других, не пропустите нечто важное и ценное. В отношениях с партнером вероятен кризис.

**Работа.** Придется принимать ответственные решения, связанные с финансами.

**Здоровье.** Больше гуляйте.

☺ **1 марта** ☹ **29 февраля**

### ДЕВА 23.08–22.09

**Любовь.** В эти дни будут происходить важные события в сфере партнерских отношений – как личных, так и рабочих. Не бойтесь говорить то, что думаете, и увидите, какой хороший эффект это возымеет.

**Работа.** Внимательно отнеситесь к обещаниям.

**Здоровье.** Хорошее время для медицинских обследований.

☺ **26 февраля** ☹ **1 марта**

### ВЕСЫ 23.09–22.10

**Любовь.** Потребуется держать баланс между рабочими делами и личной жизнью, иначе рискуете в конце недели остаться с ощущением, что упустили нечто безвозвратно. Контролируйте эмоции и не поддавайтесь искушениям и азарту.

**Работа.** Хорошие дни для укрепления своего положения. Не принимайте серьезных решений.

**Здоровье.** Самое время сесть на диету.

☺ **2 марта** ☹ **29 февраля**

### СКОРПИОН 23.10–21.11

**Любовь.** Если у вас были сложности в отношениях, самое время их уладить. Это касается и детей, вы сможете установить контакт. Некоторым представителям знака эта неделя запомнится предложением руки и сердца.

**Работа.** Вероятны непредвиденные траты.

**Здоровье.** Комплексный подход в лечении даст хороший результат.

☺ **28 февраля** ☹ **3 марта**

### СТРЕЛЕЦ 22.11–21.12

**Любовь.** Придется брать ответственность за всю семью. Дома может быть не совсем уютно, что подвигнет к расчистке пространства. Это хороший способ уравновесить эмоциональное состояние. К тому же, отказавшись от чего-то старого, откроете дорогу новому.

**Работа.** Вы будете претендовать на лидерство.

**Здоровье.** Не перегружайте печень.

☺ **2 марта** ☹ **1 марта**

### КОЗЕРОГ 22.12–19.01

**Любовь.** Возможна встреча с человеком, которого вы совсем не ожидали увидеть. Также в эти дни предстоит много общаться с родственниками, соседями или коллегами. Вы будете выделяться в своем кругу, а для кого-то станете авторитетной личностью. При этом вам будет важно, чтобы соблюдали ваши границы.

**Работа.** Это прекрасный период для учебы.

**Здоровье.** Не злоупотребляйте сладостями.

☺ **27 февраля** ☹ **3 марта**

### ВОДОЛЕЙ 20.01–18.02

**Любовь.** Вы и так излучаете обаяние, но захочется еще больше притягивать взгляды. Если будете акцентировать внимание на своей значимости, это не лучшим образом скажется на атмосфере в семье. В остальном неделя будет насыщена положительными эмоциями.

**Работа.** Вы можете быть невнимательными к мелочам, что скажется на результате.

**Здоровье.** Берегите горло.

☺ **1 марта** ☹ **29 февраля**

### РЫБЫ 19.02–20.03

**Любовь.** Что бы ни случилось, сохраняйте доброжелательность. Если возникнут проблемы в отношениях, не заостряйте на них внимание. Важно избегать ссор и конфликтов. Помните, что не произойдет ничего такого, с чем вы не сможете справиться.

**Работа.** Интеллектуальная деятельность будет удаваться. Хорошие дни для сбора информации.

**Здоровье.** Возможны простудные заболевания.

☺ **28 февраля** ☹ **1 марта**


**Главный редактор И.Н. Маковецкая**

Учредитель и издатель газеты – АО «Издательство «Кавказская здравница».
Адрес: 357212, г. Минеральные Воды, ул. 50 лет Октября, 67, тел. 8 (87922) 6-21-34.
**Адрес редакции: 357212, г. Минеральные Воды, ул. 50 лет Октября, 67, офисы: 710, 706. Телефоны: главный редактор – 8 (87922) 6-24-46 (доб. 1), отдел рекламы – 8 (87922) 6-25-76; e-mail:nedelya@kmv.ru.**
Газета зарегистрирована в Управлении Федеральной службы по надзору в сфере связи, информационных технологий и массовых коммуникаций по Северо-Кавказскому федеральному округу.
Свидетельство о регистрации ПИ № ТУ 26-00631 от 16.12.2016.



Редакция знакомится с письмами читателей, не вступая в переписку. Рукописи не рецензируются и не возвращаются. Ответственность за содержание и достоверность сведений в материалах и рекламных объявлениях несут авторы и рекламодатели. Их точка зрения может не совпадать с позицией редакции.
***Перепечатка материалов, опубликованных в «Кавказской неделе», – только с письменного разрешения редакции.***



Дата выхода 20 февраля 2024 г.
Печать офсет. Объем 12 полос А3.
**Заказ 24109. Тираж 5780.**
Отпечатано в АО «Издательство «Кавказская здравница», 357212, г. Минеральные Воды, ул. 50 лет Октября, 67
**Подписной индекс ПР540. Цена свободная.**