www.pravda-kmv.ru

ПЯТИГОРСКАЯ ПРАВДА

16+

ЧЕТВЕРГ, 4 МАЯ 2023 г.
№ 51-52 [9990-9991]
СВОБОДНАЯ ЦЕНА

Пятигорск, с Днем Победы!

Подробности читайте в следующем номере.

ОБЩЕСТВЕННО-ПОЛИТИЧЕСКАЯ ГАЗЕТА · ОСНОВАНА В 1937 г. · ВОЗРОЖДЕНА В 1995 г.

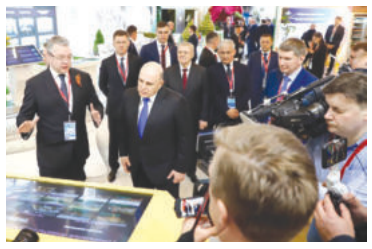

Событие:

Первая Кавказская инвестиционная выставка

[стр. 2]

Наши ветераны:

В память о герое

[стр. 7]

Горячеводская казачья община:

Кровь для госпиталей Донбасса

[стр. 8]

Накануне Дня Победы

Государственные награды бойцам «Терека»

Накануне всенародного праздника — Дня Победы в Великой Отечественной войне — полномочный представитель Президента РФ в СКФО Юрий Чайка посетил пункт базирования казачьей бригады «Терек» в ЛНР и вручил государственные награды бойцам, отличившимся в ходе специальной военной операции.

— Огромное спасибо вам за профессионализм, патриотизм, надежность, верность казачеству и России. То, что вы все делаете, — это подвиг. Низкий вам поклон и самые наилучшие пожелания: чтобы вы живыми и здоровыми вернулись домой, чтобы Господь хранил вас и ваших родных, — обратился Юрий Чайка к казакам.

Факт

Полпред вручил бойцам батальона «Терек» пять государственных наград — два ордена Мужества и три медали «За отвагу». Среди награжденных — горячеводский казак Игорь Качан.

Подразделению также были переданы квадрокоптеры, специальное оборудование и иное снаряжение.

В ходе визита состоялась презентация военной техники, которая стоит на вооружении бригады «Терек». Напомним, в нее входят батальоны «Терек» и «Скиф», завершается формирование батальона «Сибирь».

Помощник полпреда Президента РФ в СКФО, атаман Терского войскового казачьего общества Виталий Кузнецов вручил ведомственные награды Министерства обороны России.

— Бойцы выполняют чрезвычайно важную задачу — защищают нашу Родину. Это наш долг, и люди должны быть всем обеспечены. Они не должны ни в чем нуждаться, — подчеркнул Юрий Чайка. **— Для понимания: на бригаду «Терек» не потрачено ни одного бюджетного рубля. Но нам помогают все: на нас выходят люди из Ленинградской области, Москвы, Северного Кавказа.**

Представитель главы государства в округе отметил, что в «Тереке» служит много опытных бойцов, прошедших Афганистан, Чечню, Сирию. По этой причине многие добровольцы стараются попасть именно в это подразделение.

Окончание на 2-й стр.>

С наступающим праздником!

Дорогие пятигорчане и гости нашего города!

День Великой Победы, главный праздник страны, вновь наполняет сердца светлой и живой гордостью, напоминает о Подвиге во имя Жизни, объединяет народы и поколения.

Это память, которую хранит каждая семья, каждый дом. Это то, что делает нас, таких разных, единым народом и учит мужеству перед лицом любых испытаний.

И сегодня, когда наша страна вновь отстаивает свою свободу, независимость, нерушимое право людей жить в мире на родной земле, говорить на родном языке, — это важно как никогда!

Дорогие соотечественники! От всей души я желаю вам добра, крепкого здоровья, благополучия, силы духа и уверенности в завтрашнем дне!

С праздником Победы, Пятигорск!

Дмитрий ВОРОШИЛОВ, глава города Пятигорска.

Событие

Первая Кавказская инвестиционная выставка

Председатель Правительства России Михаил Мишустин посетил Кавказскую инвестиционную выставку, которая проходит на территории крупнейшего выставочного центра в СКФО — «МинводыЭкспо». Главу Правительства встретили полномочный представитель Президента РФ в СКФО Юрий Чайка, вице-премьер Александр Новак, министр экономического развития Максим Решетников и губернатор Ставропольского края Владимир Владимиров.

Факт

Также в рамках открытия первой Кавказской инвестиционной выставки прошла торжественная церемония гашения почтовой марки, посвященной 220-летию региона Кавказские Минеральные Воды. На марке изображены эмблемы четырех городов-курортов Ставрополья — Пятигорска, Железноводска, Кисловодска и Ессентуков — на фоне живописного пейзажа и минерального источника.

Подробнее об этом в следующем номере газеты «Пятигорская правда»

> Окончание. Начало на 1-й стр.

Государственные награды бойцам «Терека»

Слово — атаману

Владимир Савченко, атаман Горячеводской казачьей общины, депутат Думы Пятигорска:

— Встреча с казаками «Терека» накануне всенародно любимого праздника получилась и торжественной, и очень теплой. Поздравил своих станичников с наступающим Днем Победы и передал от Горячеводской казачьей общины и земляков весьма ценные подарки, которые помогут нашим бойцам эффективно вести борьбу с врагом, используя все современные средства. В гостях у казаков также побывал губернатор Ставропольского края Владимир Владимирович Владимиров. Его сопровождал атаман Терского войскового казачьего общества Виталий Владимирович Кузнецов. Поучаствовали в тренировочном походном марше на БТРе. Глава региона пообщался с казаками и рассказал о новых мерах поддержки бойцов на уровне края. Это был короткий визит, но каждая встреча с казаками на линии фронта у меня наполнена яркими эмоциями и впечатлениями. Всегда рад увидеть и обнять своих, передать приветы и гостинцы из дома. Сердце болит за них. Стараюсь встречаться с бойцами как можно чаще и привозить все, что требуется. Только вернулся, но уже готовлюсь к следующей поездке. Дай Бог, скоро снова увидимся!

Ранее в гостях у батальона «Терек» побывал губернатор Ставропольского края Владимир Владимиров. Он вручил отличившимся добровольцам ценные подарки — именные ножи, пригодятся они и на передовой, и в быту, когда наши земляки вернутся домой.

— Побывал у наших бойцов — казаков из батальона «Терек». Все у ребят хорошо, всем необходимым обеспечены, отлично подготовлены защищать Родину. Пообщались с парнями. Передал им привет от родных, теплые слова от близких. Выслушал просьбы, узнал, что необходимо. Все вопросы обязательно решим, — рассказал в своих соцсетях глава региона.

Подготовила Анна Кобзарь

ПОНЕДЕЛЬНИК, 8 МАЯ

ПЕРВЫЙ

06.00, 10.00, 12.00 НОВОСТИ
06.10 Х/Ф «ГОРЯЧИЙ СНЕГ» 12+
08.10 Х/Ф «ЛЕТЯТ ЖУРАВЛИ» 12+
10.15 Х/Ф «НА ВОЙНЕ КАК НА ВОЙНЕ» 12+
12.15 ВСТРЕЧИ НА ЭЛЬБЕ 12+
13.10 Х/Ф «ОСВОБОЖДЕНИЕ». «НАПРАВЛЕНИЕ ГЛАВНОГО УДАРА» 12+
15.35 Х/Ф «ОСВОБОЖДЕНИЕ». «БИТВА ЗА БЕРЛИН» 12+
17.05 Х/Ф «ОСВОБОЖДЕНИЕ». «ПОСЛЕДНИЙ ШТУРМ» 12+
18.30 КОНЦЕРТ «СПАСИБО ЗА ВЕРНОСТЬ,ПОТОМКИ!» 12+
21.00 ВРЕМЯ
21.35 Х/Ф «КРАСНЫЙ ПРИЗРАК» 16+
23.30 Х/Ф «УРОКИ ФАРСИ» 16+
01.50, 02.25, 03.00, 03.35, 04.10 ПОДКАСТ.ЛАБ 16+

РОССИЯ 1

05.30 Х/Ф «С ПРИВЕТОМ, КОЗА-НОСТРА» 16+
07.10 Х/Ф «ДОЖДАТЬСЯ ЛЮБВИ» 12+
11.00, 17.00, 20.00 ВЕСТИ
11.50 Х/Ф «МАЛАЯ ЗЕМЛЯ. ГЕРОИ БЕЗ РЕТУШИ» 12+
12.40 Т/С «ПЕРЕКАТИ-ПОЛЕ» 16+
17.50 Х/Ф «ПАЛЬМА» 6+
20.45 ВЕСТИ. МЕСТНОЕ ВРЕМЯ
21.00 Х/Ф «ФАМИЛЬНОЕ ГНЕЗДО» 12+
00.30 Х/Ф «ПРЕКРАСНЫЕ СОЗДАНИЯ» 12+

РОССИЯ К

06.30 БИБЛЕЙСКИЙ СЮЖЕТ 16+
07.00 М/Ф «МОЙДОДЫР». «МАЛЫШ И КАРЛСОН». «КАРЛСОН ВЕРНУЛСЯ» 16+
08.00 Х/Ф «КУБАНСКИЕ КАЗАКИ» 0+
09.45 Д/Ф «КУБАНСКИЕ КАЗАКИ». А ЛЮБОВЬ ДЕВИЧЬЯ НЕ ПРОХОДИТ,НЕТ!» 16+
10.25 ИСТОРИЧЕСКИЕ КУРОРТЫ РОССИИ. «ПЯТИГОРСК» 16+
10.55 Х/Ф «ПРИКЛЮЧЕНИЯ БУРАТИНО» 0+
13.10 БОЛЬШИЕ И МАЛЕНЬКИЕ. ИЗБРАННОЕ 16+
14.10, 22.35 ТРИ МИНУТЫ ТИШИНЫ 16+
14.15, 00.45 Д/Ф «РОЗОВАЯ ЧАЙКА» 16+
14.55, 22.40 Х/Ф «РОДНАЯ КРОВЬ» 12+
16.25 ПЕШКОМ... 16+
16.55, 00.00 ОСТРОВА 16+
17.40 ЖИВЫЕ И МЕРТВЫЕ. «СОЛДАТАМИ НЕ РОЖДАЮТСЯ 16+
18.35 Д/Ф «ЕВГЕНИЙ КУРОПАТКОВ. МОНОЛОГ О ВРЕМЕНИ И О СЕБЕ» 16+
19.30 НОВОСТИ КУЛЬТУРЫ 16+
19.45, 19.45 МЕЖДУНАРОДНЫЙ МУЗЫКАЛЬНЫЙ ФЕСТИВАЛЬ «ДОРОГА НА ЯЛТУ» 16+
01.25 ИСКАТЕЛИ. «СЕКРЕТЫ СОКРОВИЩ ДОМА МАРАЕВЫХ» 16+
02.10 Д/Ф «ЗАБЫТОЕ РЕМЕСЛО». «ТКАЧ И ПРЯХА» 16+
02.25 М/Ф «ПЕР ГЮНТ» 16+

НТВ

04.40, 03.40 АЛТАРЬ ПОБЕДЫ 0+
05.35, 08.20 Х/Ф «ДЕД МОРОЗОВ» 16+
08.00, 10.00, 16.00, 19.00 СЕГОДНЯ
10.20 Х/Ф «МАМКИНА ЗВЕЗДОЧКА» 16+
14.35, 16.20 Х/Ф «БЕССМЕРТНЫЕ» 12+
17.00, 19.35 Х/Ф «ПОЗЫВНОЙ «ЖУРАВЛИ» 16+
22.20 SHAMAN. Я РУССКИЙ 16+
00.15 ЗАХАР ПРИЛЕПИН. УРОКИ РУССКОГО 12+
00.40 ОСНОВАНО НА РЕАЛЬНЫХ СОБЫТИЯХ 16+

ТВЦ

06.30 Х/Ф «ЗАГАДКА ЦЕЗАРЯ» 12+
08.00 Х/Ф «ЗАГАДКА ЕВКЛИДА» 12+
09.40 Х/Ф «ЗАГАДКА РИМАНА» 12+
11.30, 22.00 СОБЫТИЯ
11.45 Х/Ф «ГОСУДАРСТВЕННЫЙ ПРЕСТУПНИК» 6+
13.35 Д/С «НАЗАД В СССР» 12+
14.20 НАША СМЕШНАЯ ЖИЗНЬ 16+
15.10 Х/Ф «ДЕЛА ЖИТЕЙСКИЕ» 12+
18.35 Х/Ф «ПРОКЛЯТИЕ БРАЧНОГО ДОГОВОРА» 12+
22.20 Х/Ф «ЗВЕЗДА» 12+
00.05 Д/Ф «ШЕСТЬ ДНЕЙ ИЗ ЖИЗНИ МАРШАЛА РОКОССОВСКОГО» 12+
00.45 Д/Ф «ПОКОРИТЕЛИ ВЕРШИН ВОЕННОЙ НАУКИ» 12+
01.45 Х/Ф «...А ЗОРИ ЗДЕСЬ ТИХИЕ» 12+
04.45 Д/Ф «ВОЙНА В КАДРЕ И ЗА КАДРОМ» 12+
05.25 Д/Ф «ВОЙНА ПОСЛЕ ПОБЕДЫ» 12+
06.05 Д/Ф «ЛЮБОВЬ ВОЙНЕ НАЗЛО» 12+

СТС

06.00, 05.50 ЕРАЛАШ 0+
07.00 М/Ф «БУБА» 6+
07.45 Х/Ф «ПРИКЛЮЧЕНИЯ МЫШОНКА ПЕРЕСА» 0+
09.40 Х/Ф «ПРИКЛЮЧЕНИЯ МЫШОНКА ПЕРЕСА-2» 0+
11.25 М/Ф «МАЛЬЧИК-ДЕЛЬФИН» 6+
13.10 М/Ф «КОЩЕЙ. ПОХИТИТЕЛЬ НЕВЕСТ» 6+
14.45 Х/Ф «ЧЕЛОВЕК-ПАУК. ВОЗВРАЩЕНИЕ ДОМОЙ» 16+
17.25 Х/Ф «ЧЕЛОВЕК-ПАУК. ВДАЛИ ОТ ДОМА» 16+
20.00 ФАКТОР СТРАХА. ИСПЫТАНИЕ ТАЙГОЙ 16+
21.00 Х/Ф «ПОСЛЕДНИЙ ОХОТНИК НА ВЕДЬМ» 16+
23.05 Х/Ф «ДАНДИ ПО ПРОЗВИЩУ КРОКОДИЛ» 12+
01.05 Х/Ф «КРОКОДИЛ ДАНДИ-2» 6+
03.00 Т/С «ПСИХОЛОГИНИ» 16+
04.55 МУЛЬТФИЛЬМЫ 0+

РЕН-ТВ

05.00, 03.35 САМЫЕ ШОКИРУЮЩИЕ ГИПОТЕЗЫ 16+
06.40 Х/Ф «РЕШЕНИЕ О ЛИКВИДАЦИИ» 16+
08.30, 12.30 НОВОСТИ 16+
08.45 Х/Ф «ДЕНЬ Д» 16+
10.25 Х/Ф «СУПЕРБОБРОВЫ» 12+
12.45 Х/Ф «ХОТТАБЫЧ» 16+
14.35 Х/Ф «НАПАРНИК» 16+
16.30 Х/Ф «ПРИЗРАК» 16+
18.40 Х/Ф «ТАЙНА ПЕЧАТИ ДРАКОНА» 6+
21.10 Х/Ф «ВИЙ 3D» 12+
23.45 Х/Ф «СКИФ» 18+
01.50 Х/Ф «МОНГОЛ» 16+

ТНТ-СИФ

07.00, 07.30, 08.00, 08.30, 09.00, 09.30, 10.00, 10.30, 11.00, 11.30, 12.00, 12.30, 13.00, 13.30, 14.00, 14.30, 15.00, 15.30, 16.00, 16.30, 17.00, 17.30, 18.00, 18.30, 19.00, 19.30, 20.00, 20.30 Т/С «ПОЛЯРНЫЙ» 16+
21.00, 22.00 НЕПРИЛИЧНЫЕ ДЕНЬГИ 16+
23.00 ШОУ ВОЛИ 16+
00.10, 01.10 ИМПРОВИЗАЦИЯ. КОМАНДЫ. ДАЙДЖЕСТ 18+
02.10, 02.55 ИМПРОВИЗАЦИЯ 16+
03.40 СТУДИЯ «СОЮЗ» 16+
04.30 СТУДИЯ «СОЮЗ». ДАЙДЖЕСТ 16+
05.15, 06.00 ОТКРЫТЫЙ МИКРОФОН 16+
06.50 ОДНАЖДЫ В РОССИИ. СПЕЦДАЙДЖЕСТ 16+

МАТЧ-ТВ

06.00 Д/Ф «ДИНАМО» ЛЕНИНГРАД» 12+
07.00, 10.00, 14.25, 17.35, 20.55 НОВОСТИ
07.05, 13.40, 17.00, 22.05 ВСЕ НА МАТЧ! 12+
10.05 БОКС. ЧЕМПИОНАТ МИРА. МУЖЧИНЫ. ТРАНСЛЯЦИЯ ИЗ УЗБЕКИСТАНА 0+
10.55 ХУДОЖЕСТВЕННАЯ ГИМНАСТИКА. КУБОК СИЛЬНЕЙШИХ. ПРЯМАЯ ТРАНСЛЯЦИЯ ИЗ МОСКВЫ
14.30 БАСКЕТБОЛ. ЕДИНАЯ ЛИГА ВТБ. ФИНАЛ. ПРЯМАЯ ТРАНСЛЯЦИЯ
17.40 ВОЛЕЙБОЛ. ЧЕМПИОНАТ РОССИИ. PARI СУПЕРЛИГА. ЖЕНЩИНЫ. ФИНАЛ. «ЛОКОМОТИВ» (КАЛИНИНГРАДСКАЯ ОБЛАСТЬ)-»ДИНАМО» (МОСКВА). ПРЯМАЯ ТРАНСЛЯЦИЯ
19.55 Д/Ф «ВНУКИ ПОБЕДЫ» 12+
21.00 ФУТБОЛ. МИР РОССИЙСКАЯ ПРЕМЬЕР-ЛИГА. ОБЗОР ТУРА 0+
22.55 ПРОФЕССИОНАЛЬНЫЙ БОКС. НОКАУТЫ 16+
00.55 СМЕШАННЫЕ ЕДИНОБОРСТВА. UFC. АЛДЖЭМЕЙН СТЕРЛИНГ ПРОТИВ ГЕНРИ СЕХУДО. ТРАНСЛЯЦИЯ ИЗ США 16+
01.55 ФУТБОЛ. ЧЕМПИОНАТ БРАЗИЛИИ. «КОРИНТИАНС»-»ФОРТАЛЕЗА». ПРЯМАЯ ТРАНСЛЯЦИЯ
04.00 ХОККЕЙ. МЕЖДУНАРОДНЫЙ ТУРНИР. РОССИЯ-БЕЛОРУССИЯ. ТРАНСЛЯЦИЯ ИЗ КАЗАХСТАНА 0+

ЧЕ

06.00, 05.45 МУЛЬТФИЛЬМЫ 0+
09.30 Т/С «СОЛДАТЫ 3» 12+
18.00, 02.00 УЛЕТНОЕ ВИДЕО 16+
21.00, 00.00 +100500 16+
23.00 +100500 18+
04.15 ИДЕАЛЬНЫЙ УЖИН 16+

ДОМАШНИЙ

06.30 6 КАДРОВ 16+
06.55, 23.00 Х/Ф «ТАНЦОР ДИСКО» 16+
09.35 Х/Ф «ТАНЦУЙ, ТАНЦУЙ» 16+
12.35 Х/Ф «СЕРДЦЕ ЖЕНЩИНЫ» 16+
14.40 Х/Ф «АНГЕЛ В СЕРДЦЕ» 16+
19.00 Х/Ф «ЖЕНА С ТОГО СВЕТА» 16+
01.35 Т/С «ЧУЖАЯ ДОЧЬ» 16+
04.45 Т/С «ЗНАТЬ БУДУЩЕЕ. ЖИЗНЬ ПОСЛЕ ВАНГИ» 16+
06.05 Х/Ф «ОПАСНЫЙ КРУИЗ» 16+

ТВ-3

06.00, 05.30 МУЛЬТФИЛЬМЫ 0+
08.00 Х/Ф «СЭМ. ПЕСОЧНЫЙ ЭЛЬФ» 6+
10.00 Х/Ф «АСТЕРИКС НА ОЛИМПИЙСКИХ ИГРАХ» 6+
12.30 Х/Ф «АСТЕРИКС И ОБЕЛИКС В БРИТАНИИ» 6+
14.45 Х/Ф «ЧЕРНАЯ МОЛНИЯ» 12+
17.00 Х/Ф «ЗВЕЗДНЫЙ РАЗУМ» 12+
19.00 Х/Ф «КОМА» 16+
21.15 Х/Ф «КИН» 16+
23.30, 00.30 Т/С «ПО ТУ СТОРОНУ СМЕРТИ» 16+
01.30, 02.00, 02.15, 02.45, 03.15, 03.45 Т/С «ЧТЕЦ» 12+
04.00, 04.45 ГОРОДСКИЕ ЛЕГЕНДЫ 16+

ПЯТЫЙ

05.00, 05.40, 06.20, 07.05 Т/С «ЧУЖОЙ РАЙОН-3» 16+
07.55, 02.25 Х/Ф «ВАРВАРА-КРАСА, ДЛИННАЯ КОСА» 0+
09.35, 03.40 Х/Ф «ОГОНЬ, ВОДА И МЕДНЫЕ ТРУБЫ» 6+
11.15 Х/Ф «ТРИ ОРЕШКА ДЛЯ ЗОЛУШКИ» 0+
13.10 Х/Ф «ПЕС БАРБОС И НЕОБЫЧНЫЙ КРОСС» 12+
13.15 Х/Ф «САМОГОНЩИКИ» 12+
13.40 Х/Ф «СОЛДАТ ИВАН БРОВКИН» 12+
15.30 Х/Ф «ИВАН БРОВКИН НА ЦЕЛИНЕ» 12+
17.25, 18.25, 19.20, 20.20, 21.15, 22.15 Т/С «ЧУЖИЕ КРЫЛЬЯ» 16+
23.10, 00.05, 00.50, 01.40 Т/С «СНАЙПЕР. ГЕРОЙ СОПРОТИВЛЕНИЯ» 16+

Администрация города приглашает жителей и гостей Пятигорска **13 МАЯ** на специализированную продовольственную ярмарку, которая проводится в микрорайоне Белая Ромашка, на ул. Орджоникидзе.

Время работы ярмарки — с 8.00 до 15.00.

Желающих принять участие в городской специализированной продовольственной ярмарке просим обращаться в администрацию Пятигорска: каб. № 425, тел. 33-41-11.

Реклама 16+

ВТОРНИК, 9 МАЯ

ПЕРВЫЙ

05.00, 09.50, 10.40, 15.00 НОВОСТИ
05.10 «ДЕНЬ ПОБЕДЫ». ПРАЗДНИЧНЫЙ КАНАЛ
10.00 МОСКВА. КРАСНАЯ ПЛОЩАДЬ. ПАРАД,ПОСВЯЩЕННЫЙ ДНЮ ПОБЕДЫ
11.30 ДИВЕРСАНТ. КРЫМ 16+
15.20, 18.25, 19.00 ДИВЕРСАНТ. ИДЕАЛЬНЫЙ ШТУРМ 16+
18.00 ВЕЧЕРНИЕ НОВОСТИ
18.55 СВЕТЛОЙ ПАМЯТИ ПАВШИХ В БОРЬБЕ ПРОТИВ ФАШИЗМА. МИНУТА МОЛЧАНИЯ
19.25 Х/Ф «1941. КРЫЛЬЯ НАД БЕРЛИНОМ» 12+
21.00 ВРЕМЯ
22.00 Х/Ф «В БОЙ ИДУТ ОДНИ «СТАРИКИ» 12+
23.30 Х/Ф «БЕЛОРУССКИЙ ВОКЗАЛ» 0+
01.05, 01.40, 02.15, 02.55, 03.30, 04.05 ПОДКАСТ.ЛАБ 16+

РОССИЯ 1

04.20 Х/Ф «ЧЕРЕЗ ПРИЦЕЛ» 12+
08.00 «ДЕНЬ ПОБЕДЫ». ПРАЗДНИЧНЫЙ КАНАЛ 0+
10.00 МОСКВА. КРАСНАЯ ПЛОЩАДЬ. ПАРАД,ПОСВЯЩЕННЫЙ ДНЮ ПОБЕДЫ 0+
10.40, 17.00, 20.00, 21.20 ВЕСТИ
12.05 БОЛЬШОЙ ПРАЗДНИЧНЫЙ КОНЦЕРТ,ПОСВЯЩЕННЫЙ ДНЮ ПОБЕДЫ 0+
13.45 Х/Ф «Т-34» 12+
17.45, 19.00 «ПЕСНИ ОТ ВСЕЙ ДУШИ» В ДЕНЬ ПОБЕДЫ 12+
18.55 СВЕТЛОЙ ПАМЯТИ ПАВШИХ В БОРЬБЕ ПРОТИВ ФАШИЗМА. МИНУТА МОЛЧАНИЯ
21.05 ВЕСТИ. МЕСТНОЕ ВРЕМЯ
22.10 Т/С «КАТЮША» 12+
23.50 Х/Ф «ПЕРВЫЙ ОСКАР» 12+
01.50 Х/Ф «ПРЫЖОК БОГОМОЛА» 12+

РОССИЯ К

06.30 И ВСЕ-ТАКИ МЫ ПОБЕДИЛИ! 16+
06.55, 11.20 БИБЛЕЙСКИЙ СЮЖЕТ 16+
07.25 КЛАВДИЯ ШУЛЬЖЕНКО. НЕЗАБЫВАЕМЫЙ КОНЦЕРТ 16+
08.05, 20.45 Д/Ф «БЕРЛИНСКАЯ ОПЕРАЦИЯ. 1945» 16+
08.50, 19.00 Х/Ф «В 6 ЧАСОВ ВЕЧЕРА ПОСЛЕ ВОЙНЫ» 16+
10.15, 20.25 ЗВЕЗДА МАРИНЫ ЛАДЫНИНОЙ 16+
10.30 Д/Ф «НОЧЬ КОРОТКА» 16+
11.45 Х/Ф «ПАРЕНЬ ИЗ НАШЕГО ГОРОДА» 0+
13.10 ЗВЕЗДА ЛИДИИ СМИРНОВОЙ 16+
13.25, 22.25 ТРИ МИНУТЫ ТИШИНЫ 16+
13.30 Х/Ф «УТОМЛЕННЫЕ СОЛНЦЕМ-2» 16+
18.55 СВЕТЛОЙ ПАМЯТИ ПАВШИХ В БОРЬБЕ ПРОТИВ ФАШИЗМА. МИНУТА МОЛЧАНИЯ 16+
21.30 ДМИТРИЙ ХВОРОСТОВСКИЙ. ВОЕННЫЕ ПЕСНИ. КОНЦЕРТ В ГОСУДАРСТВЕННОМ КРЕМЛЕВСКОМ ДВОРЦЕ (КАТ16+) 16+
22.30 Х/Ф «Я РОДОМ ИЗ ДЕТСТВА» 16+
00.05 Д/Ф «ЦВЕТ ЖИЗНИ. НАЧАЛО» 16+
00.50 Д/Ф «СОЛОВЬИНЫЙ РАЙ» 16+
01.35 ИСКАТЕЛИ. «В ПОИСКАХ «НЕИЗВЕСТНОЙ» 16+
02.20 М/Ф «МИСТЕР ПРОНЬКА». «ВЕЛИКОЛЕПНЫЙ ГОША» 16+

НТВ

04.25 Х/Ф «ДВАДЦАТЬ ВОСЕМЬ ПАНФИЛОВЦЕВ» 12+
06.00, 08.15 Х/Ф «ДЕД МОРОЗОВ. ОРУЖИЕ ВОЗМЕЗДИЯ» 16+
08.00, 09.45, 10.40, 16.00, 19.00 СЕГОДНЯ
10.00 МОСКВА. КРАСНАЯ ПЛОЩАДЬ. ПАРАД,ПОСВЯЩЕННЫЙ ДНЮ ПОБЕДЫ
11.00 Х/Ф «НЮРНБЕРГ» 12+
13.00 Х/Ф «ТОПОР» 16+
14.35, 16.30 Х/Ф «ТОПОР. 1943» 16+
16.50 Х/Ф «ТОПОР. 1944» 16+
18.20, 19.35 Х/Ф «В АВГУСТЕ 44-ГО...» 16+
18.55 СВЕТЛОЙ ПАМЯТИ ПАВШИХ В БОРЬБЕ ПРОТИВ ФАШИЗМА. МИНУТА МОЛЧАНИЯ
20.50 Х/Ф «ТОПОР 1945. КЕНИГСБЕРГ» 16+
22.40 Х/Ф «ДИНА И ДОБЕРМАН» 16+
02.00 Х/Ф «У АНГЕЛА АНГИНА» 16+
03.30 Х/Ф «СЕМЬ ПАР НЕЧИСТЫХ» 16+

ТВЦ

06.45 Х/Ф «ЗВЕЗДА» 12+
08.20, 01.00 Х/Ф «НАД ТИССОЙ» 12+
09.45, 14.30, 22.00 СОБЫТИЯ
10.00 МОСКВА. КРАСНАЯ ПЛОЩАДЬ. ВОЕННЫЙ ПАРАД,ПОСВЯЩЕННЫЙ 78-Й ГОДОВЩИНЕ ПОБЕДЫ В ВЕЛИКОЙ ОТЕЧЕСТВЕННОЙ ВОЙНЕ 1941 Г. — 1945 Г 16+
11.00 Х/Ф «...А ЗОРИ ЗДЕСЬ ТИХИЕ» 12+
14.00 Д/С «БОЛЬШОЕ КИНО» 12+
14.45 Д/Ф «АКТЕРСКИЕ ДРАМЫ. ОНИ СРАЖАЛИСЬ ЗА РОДИНУ» 12+
15.25, 19.00 Х/Ф «СПУТНИКИ» 12+
18.55 СВЕТЛОЙ ПАМЯТИ ПАВШИХ В БОРЬБЕ ПРОТИВ ФАШИЗМА. МИНУТА МОЛЧАНИЯ 16+
22.15 ХОРОШИЕ ПЕСНИ 12+
23.30 Х/Ф «ГОСУДАРСТВЕННЫЙ ПРЕСТУПНИК» 6+
02.20 Д/Ф «МЫ ПЕЛИ ПОД ПУЛЯМИ...» 12+
03.05 Х/Ф «ДЕЛА ЖИТЕЙСКИЕ» 12+

СТС

06.00, 05.50 ЕРАЛАШ 0+
06.30, 04.55 МУЛЬТФИЛЬМЫ 0+
08.10 Х/Ф «ТУМАН» 16+
11.55, 00.05 Х/Ф «АФРИКА» 6+
13.05 Х/Ф «ЗАКРЫТЫЙ УРОВЕНЬ» 16+
16.55 Х/Ф «РЯДОВОЙ ЧЭЭРИН» 12+
18.55 СВЕТЛОЙ ПАМЯТИ ПАВШИХ В БОРЬБЕ ПРОТИВ ФАШИЗМА. МИНУТА МОЛЧАНИЯ
19.00 Х/Ф «ПОДОЛЬСКИЕ КУРСАНТЫ» 12+
22.00 Х/Ф «КАЛАШНИКОВ» 12+
01.10 Х/Ф «РУБЕЖ» 12+
03.00 Т/С «ПСИХОЛОГИНИ» 16+

РЕН-ТВ

05.00 САМЫЕ ШОКИРУЮЩИЕ ГИПОТЕЗЫ 16+
05.25 М/Ф «ИВАН ЦАРЕВИЧ И СЕРЫЙ ВОЛК» 0+
06.45 М/Ф «ИВАН ЦАРЕВИЧ И СЕРЫЙ ВОЛК-2» 0+
08.15, 08.45 М/Ф «ИВАН ЦАРЕВИЧ И СЕРЫЙ ВОЛК-3» 6+
08.30, 12.30 НОВОСТИ 16+
10.00 М/Ф «ТРИ БОГАТЫРЯ НА ДАЛЬНИХ БЕРЕГАХ» 0+
11.30, 12.45 М/Ф «ТРИ БОГАТЫРЯ И ШАМАХАНСКАЯ ЦАРИЦА» 12+
13.20 М/Ф «ТРИ БОГАТЫРЯ. ХОД КОНЕМ» 6+
14.45 М/Ф «ТРИ БОГАТЫРЯ И МОРСКОЙ ЦАРЬ» 6+
16.20, 18.00 М/Ф «ТРИ БОГАТЫРЯ И ПРИНЦЕССА ЕГИПТА» 6+
17.00 МОСКВА. КРАСНАЯ ПЛОЩАДЬ. ПАРАД,ПОСВЯЩЕННЫЙ ДНЮ ПОБЕДЫ 16+
18.45, 19.00 М/Ф «ТРИ БОГАТЫРЯ И НАСЛЕДНИЦА ПРЕСТОЛА» 6+
18.55 СВЕТЛОЙ ПАМЯТИ ПАВШИХ В БОРЬБЕ ПРОТИВ ФАШИЗМА. МИНУТА МОЛЧАНИЯ 16+
20.30 М/Ф «КОНЬ ЮЛИЙ И БОЛЬШИЕ СКАЧКИ» 6+
22.05 М/Ф «ТРИ БОГАТЫРЯ И КОНЬ НА ТРОНЕ» 6+
23.55 М/Ф «ИВАН ЦАРЕВИЧ И СЕРЫЙ ВОЛК-4» 6+
01.35 М/Ф «АЛЕША ПОПОВИЧ И ТУГАРИН ЗМЕЙ» 12+
02.50 М/Ф «ДОБРЫНЯ НИКИТИЧ И ЗМЕЙ ГОРЫНЫЧ» 0+
03.55 М/Ф «ИЛЬЯ МУРОМЕЦ И СОЛОВЕЙ-РАЗБОЙНИК» 6+

ТНТ-СИФ

07.00, 07.30, 08.00, 08.30, 09.00, 09.30 Т/С «САШАТАНЯ» 16+
10.00 ПАРАД ПОБЕДЫ— 2023 Г 12+
10.45 ВОЗЛОЖЕНИЕ ЦВЕТОВ 12+
11.00 Х/Ф «НЮРНБЕРГ» 12+
13.00, 13.30, 14.00, 14.30, 15.00, 15.30, 16.00, 16.30, 17.00, 17.30, 18.00, 18.30, 19.00, 19.30, 20.00, 20.30 Т/С «ОЛЬГА» 16+
18.50 СВЕТЛОЙ ПАМЯТИ ПАВШИХ. МИНУТА МОЛЧАНИЯ 0+
21.00 Х/Ф «ДЕВЯТАЕВ» 12+
23.10 Х/Ф «БАТЯ» 16+
01.00, 01.30, 02.00, 02.30, 03.00, 03.30, 04.00, 04.30, 05.00, 05.30, 06.00, 06.30 Т/С «ПАТРИОТ» 16+

МАТЧ-ТВ

06.00 ФУТБОЛ. МИР РОССИЙСКАЯ ПРЕМЬЕР-ЛИГА. ОБЗОР ТУРА 0+
07.00, 10.00, 14.50, 16.50, 20.50 НОВОСТИ
07.05, 14.20, 16.55, 20.55, 00.00 ВСЕ НА МАТЧ! 12+
10.05 СТРАНА ГЕРОЕВ. НИКОЛАЙ КОРОЛЕВ 12+
10.25 БОКС. ЧЕМПИОНАТ МИРА. МУЖЧИНЫ. ТРАНСЛЯЦИЯ ИЗ УЗБЕКИСТАНА 0+
11.30 Д/Ф «ОМСБОН. ИСТОРИЯ ОДНОЙ ЖИЗНИ» 12+
11.55 ХОККЕЙ. ЛИГА СТАВОК БОЛЬШОЙ ТУР СБОРНОЙ. РОССИЯ-БЕЛОРУССИЯ. ПРЯМАЯ ТРАНСЛЯЦИЯ ИЗ КРАСНОЯРСКА
14.55 ГАНДБОЛ. ЧЕМПИОНАТ РОССИИ. OLIMPBET СУПЕРЛИГА. МУЖЧИНЫ. 1/4 ФИНАЛА. «ЧЕХОВСКИЕ МЕДВЕДИ» (МОСКОВСКАЯ ОБЛАСТЬ)-»СГАУ-САРАТОВ». ПРЯМАЯ ТРАНСЛЯЦИЯ
16.30 «БЕССМЕРТНЫЙ ФУТБОЛ». СПЕЦИАЛЬНЫЙ РЕПОРТАЖ 12+
17.30, 19.05 ВОЛЕЙБОЛ. ЧЕМПИОНАТ РОССИИ. PARI СУПЕРЛИГА. МУЖЧИНЫ. ФИНАЛ. «ДИНАМО» (МОСКВА)-»ЗЕНИТ-КАЗАНЬ». ПРЯМАЯ ТРАНСЛЯЦИЯ
18.55 «СВЕТЛОЙ ПАМЯТИ ПАВШИХ В БОРЬБЕ ПРОТИВ ФАШИЗМА». МИНУТА МОЛЧАНИЯ 16+
20.00 Д/Ф «ВНУКИ ПОБЕДЫ» 12+
21.40 ФУТБОЛ. ЛИГА ЧЕМПИОНОВ. 1/2 ФИНАЛА. «РЕАЛ» (МАДРИД,ИСПАНИЯ)-»МАНЧЕСТЕР СИТИ» (АНГЛИЯ). ПРЯМАЯ ТРАНСЛЯЦИЯ
00.55 ХУДОЖЕСТВЕННАЯ ГИМНАСТИКА. ГАЛА-КОНЦЕРТ. ТРАНСЛЯЦИЯ ИЗ МОСКВЫ 0+
01.55 ПЛЯЖНЫЙ ВОЛЕЙБОЛ. ЧЕМПИОНАТ РОССИИ. ЖЕНЩИНЫ. ФИНАЛ. ТРАНСЛЯЦИЯ ИЗ АНАПЫ 0+
02.55 НОВОСТИ 0+
03.00 ГЕОГРАФИЯ СПОРТА. ВОРОНЕЖ 12+
03.25 АМЕРИКАНСКИЙ ФУТБОЛ. «ПАТРИОТЫ» (МОСКВА)-»ГРИФОНЫ» (САНКТ-ПЕТЕРБУРГ) 0+
05.30 ПРАВИЛА ИГРЫ 12+

ЧЕ

06.00 МУЛЬТФИЛЬМЫ 0+
10.30, 19.00 Т/С «СОЛДАТЫ 4» 12+
18.55 СВЕТЛОЙ ПАМЯТИ ПАВШИХ В БОРЬБЕ ПРОТИВ ФАШИЗМА. МИНУТА МОЛЧАНИЯ 0+
20.00 УЛЕТНОЕ ВИДЕО 16+
23.30, 00.00, 01.00, 02.00, 03.15 +100500 16+
03.00 +100500 18+
04.45 ИДЕАЛЬНЫЙ УЖИН 16+

ДОМАШНИЙ

06.30 Х/Ф «ОПАСНЫЙ КРУИЗ» 16+
07.45 Х/Ф «ЛЮБОВЬ ЗЕМНАЯ» 16+
09.35 Х/Ф «СУДЬБА» 16+
12.55 Х/Ф «КЕМ МЫ НЕ СТАНЕМ» 16+
14.55 Х/Ф «ЖЕНА С ТОГО СВЕТА» 16+
18.55 СВЕТЛОЙ ПАМЯТИ ПАВШИХ В БОРЬБЕ ПРОТИВ ФАШИЗМА. МИНУТА МОЛЧАНИЯ 16+
19.00 Х/Ф «ИЗ СИБИРИ С ЛЮБОВЬЮ» 16+
22.40 Х/Ф «ТАНЦУЙ, ТАНЦУЙ» 16+
01.25 Д/Ф «СВИДАНИЕ С ВОЙНОЙ» 16+
04.35 Т/С «ЗНАТЬ БУДУЩЕЕ. ЖИЗНЬ ПОСЛЕ ВАНГИ» 16+
06.10 6 КАДРОВ 16+

ТВ-3

06.00, 05.45 МУЛЬТФИЛЬМЫ 0+
10.00 ПАРАД ПОБЕДЫ 0+
11.00 Х/Ф «НЮРНБЕРГ» 12+
13.00, 13.30, 14.00, 14.45, 15.15, 15.45, 16.15, 16.50, 17.20, 17.55, 18.15, 19.00, 19.30, 20.00, 20.30, 21.00, 21.30, 22.00, 22.30 Т/С «СЛЕПАЯ» 16+
18.55 СВЕТЛОЙ ПАМЯТИ ПАВШИХ В БОРЬБЕ ПРОТИВ ФАШИЗМА. МИНУТА МОЛЧАНИЯ 0+
23.00 Х/Ф «ЧЕРНАЯ МОЛНИЯ» 12+
01.15, 01.45, 02.00, 02.30, 02.45, 03.15, 03.45, 04.00, 04.30, 05.00, 05.15 Т/С «СТАРЕЦ» 16+

ПЯТЫЙ

05.00, 03.40 Х/Ф «НЕБЕСНЫЙ ТИХОХОД» 12+
06.15, 07.45, 09.25, 11.15 Т/С «БИТВА ЗА МОСКВУ» 12+
13.05 Х/Ф «СОЛДАТИК» 6+
14.45 Х/Ф «БЕЛЫЙ ТИГР» 16+
17.00, 17.55, 18.50, 19.15, 20.05 Т/С «СНАЙПЕР-2. ТУНГУС» 16+
18.55 СВЕТЛОЙ ПАМЯТИ ПАВШИХ В БОРЬБЕ ПРОТИВ ФАШИЗМА. МИНУТА МОЛЧАНИЯ 0+
19.00 ИЗВЕСТИЯ 16+
20.55, 22.00, 22.55, 23.55 Т/С «ГРОЗОВЫЕ ВОРОТА» 16+
00.55, 01.40, 02.25, 03.05 Т/С «СНАЙПЕР. ОРУЖИЕ ВОЗМЕЗДИЯ» 16+

СРЕДА, 10 МАЯ

ПЕРВЫЙ

05.00 ДОБРОЕ УТРО 12+
09.00, 12.00, 15.00, 03.00 НОВОСТИ
09.20 АНТИФЕЙК 16+
09.55 ЖИТЬ ЗДОРОВО! 16+
10.45, 12.15, 15.15, 16.50, 18.20 ИНФОРМАЦИОННЫЙ КАНАЛ 16+
16.00 МУЖСКОЕ / ЖЕНСКОЕ 16+
18.00 ВЕЧЕРНИЕ НОВОСТИ
19.50 КУКЛЫ НАСЛЕДНИКА ТУТТИ 16+
21.00 ВРЕМЯ
22.00 Х/Ф «КАК УБИЛИ ДЖОНА КЕННЕДИ» 16+
23.05 БОЛЬШАЯ ИГРА 16+
00.00 К 100-ЛЕТИЮ ГЕЙДАРА АЛИЕВА. «ДНЕВНИК ЕГО ПАМЯТИ» 12+
01.00, 01.40, 02.20, 03.05, 03.45, 04.20 ПОДКАСТ.ЛАБ 16+

РОССИЯ 1

05.00, 09.30 УТРО РОССИИ 12+
05.07, 05.35, 06.07, 06.35, 07.07, 07.35, 08.07, 08.35 ВЕСТИ КРАЯ
09.00, 21.05 ВЕСТИ. МЕСТНОЕ ВРЕМЯ
09.55 О САМОМ ГЛАВНОМ 12+
11.00, 14.00, 16.00, 20.00 ВЕСТИ
11.30, 17.30 60 МИНУТ 12+
14.30 К 100-ЛЕТИЮ. «ГЕЙДАР АЛИЕВ» 12+
16.30 МАЛАХОВ 16+
21.20 Т/С «КАТЮША» 12+
23.20 ВЕЧЕР С ВЛАДИМИРОМ СОЛОВЬЕВЫМ 12+
02.00 Т/С «ПОИСКИ УЛИК» 12+
03.40 Т/С «ПЫЛЬНАЯ РАБОТА» 16+

РОССИЯ К

06.30, 07.00, 07.30, 10.00, 12.30, 17.00, 19.30 НОВОСТИ КУЛЬТУРЫ 16+
06.35 ПЕШКОМ... 16+
07.05 ЛЕГЕНДЫ МИРОВОГО КИНО 16+
07.35, 14.20, 00.40 Д/Ф «КАК РИМЛЯНЕ ИЗМЕНИЛИ ГАЛЛИЮ» 16+
08.30 ЖИЗНЬ И СУДЬБА 16+
08.50 Д/Ф «ПЕРВЫЕ В МИРЕ». «ЭЛЕКТРИЧЕСКАЯ ДУГА ВАСИЛИЯ ПЕТРОВА» 16+
09.05, 22.15 Т/С «КОРОЛЕК-ПТИЧКА ПЕВЧАЯ» 16+
10.15 НАБЛЮДАТЕЛЬ 16+
11.15, 23.35 XX ВЕК. «ТЕАТРАЛЬНЫЕ ВСТРЕЧИ» 16+
12.20 ЦВЕТ ВРЕМЕНИ 16+
12.45 НОВОСТИ. ПОДРОБНО. КИНО 16+
13.00 Д/Ф «МЕЖДУ СВОИМИ СВЯЗЬ ЖИВА...» 16+
13.40 ИСКУССТВЕННЫЙ ОТБОР 16+
15.15, 23.05 Д/Ф «ЗАПЕЧАТЛЕННОЕ ВРЕМЯ». «ПОДВОДНЫЕ ТАЙНЫ ХЕРСОНЕСА» 16+
15.45 БЕЛАЯ СТУДИЯ 16+
16.30 БИБЛЕЙСКИЙ СЮЖЕТ 16+
17.15, 01.35 Р.ЩЕДРИН. ИЗБРАННЫЕ ПРОИЗВЕДЕНИЯ. СИМФОНИЧЕСКИЙ ОРКЕСТР МАРИИНСКОГО ТЕАТРА. ДИРИЖЕР ВАЛЕРИЙ ГЕРГИЕВ 16+
18.40 Д/Ф «АНДРЕЙ И ЗОЯ» 16+
19.45 ГЛАВНАЯ РОЛЬ 16+
20.05 ПРАВИЛА ЖИЗНИ 16+
20.30 СПОКОЙНОЙ НОЧИ,МАЛЫШИ!
20.45 АБСОЛЮТНЫЙ СЛУХ 16+
21.30 ВЛАСТЬ ФАКТА. «АЛЖИРСКАЯ ПРОБЛЕМА» 16+

НТВ

04.45 Т/С «МОСКВА. ЦЕНТРАЛЬНЫЙ ОКРУГ» 16+
06.30 УТРО. САМОЕ ЛУЧШЕЕ 16+
08.00, 10.00, 13.00, 16.00, 19.00, 23.35 СЕГОДНЯ
08.25, 10.35 Т/С «МОРСКИЕ ДЬЯВОЛЫ. СМЕРЧ» 16+
13.25 ЧРЕЗВЫЧАЙНОЕ ПРОИСШЕСТВИЕ 16+
14.00 МЕСТО ВСТРЕЧИ 16+
16.45 ЗА ГРАНЬЮ 16+
17.50 ДНК 16+
20.00, 00.00 Т/С «АЛЕКС ЛЮТЫЙ. ДЕЛО ШУЛЬЦА» 16+
00.45 Т/С «В КЛЕТКЕ» 16+

ТВЦ

06.00 НАСТРОЕНИЕ 12+
08.10 ДОКТОР И... 16+
08.45 Х/Ф «СУДЬБА ПО КНИГЕ ПЕРЕМЕН» 12+
10.40 Д/Ф «ПОСЛЕДНЯЯ ЛЮБОВЬ ВЛАДИМИРА ВЫСОЦКОГО» 12+
11.30, 14.30, 17.50, 22.00, 00.00 СОБЫТИЯ
11.50 Х/Ф «ЧИСТОСЕРДЕЧНОЕ ПРИЗВАНИЕ» 12+
13.40, 05.20 МОЙ ГЕРОЙ 12+
14.50 ГОРОД НОВОСТЕЙ 16+
15.05, 03.15 Х/Ф «Я ЗНАЮ ТВОИ СЕКРЕТЫ. ДЫХАНИЕ СМЕРТИ» 12+
16.55 Д/Ф «АКТЕРСКИЕ ДРАМЫ. ОТ СУМЫ И ОТ ТЮРЬМЫ...» 12+
18.10, 02.35 ПЕТРОВКА,38 16+
18.25 Х/Ф «ЗАГОВОР НЕБЕС» 12+
22.40 10 САМЫХ... 16+
23.10 Д/Ф «МАТЛЮБА АЛИМОВА. ЧУЖАЯ СРЕДИ СВОИХ» 16+
00.30 ПРОЩАНИЕ 16+
01.15 Д/Ф «90-Е. СУМАСШЕДШИЙ БИЗНЕС» 16+
01.55 Д/Ф «ПОДПИСЬ ГЕНЕРАЛА СУСЛОПАРОВА» 12+
02.50 ОСТОРОЖНО,МОШЕННИКИ! 16+
04.45 Д/С «КОРОЛИ ЭПИЗОДА» 12+

СТС

06.00, 05.50 ЕРАЛАШ 0+
07.00 М/Ф «БУБА» 6+
07.20 Х/Ф «БЕЛЛЬ И СЕБАСТЬЯН» 6+
09.20 Х/Ф «БЕЛЛЬ И СЕБАСТЬЯН. ПРИКЛЮЧЕНИЯ ПРОДОЛЖАЮТСЯ» 6+
11.20 Х/Ф «БЕЛЛЬ И СЕБАСТЬЯН. ДРУЗЬЯ НАВЕК» 6+
13.10 Х/Ф «ДАНДИ ПО ПРОЗВИЩУ КРОКОДИЛ» 12+
15.15 Х/Ф «КРОКОДИЛ ДАНДИ-2» 6+
17.25 Х/Ф «СОКРОВИЩЕ НАЦИИ» 12+
20.00 ОБРАТНЫЙ ОТСЧЕТ 16+
20.45 Х/Ф «СОКРОВИЩЕ НАЦИИ. КНИГА ТАЙН» 12+
23.10 Х/Ф «РЯДОВОЙ ЧЭЭРИН» 12+
01.05 Т/С «ПСИХОЛОГИНИ» 16+
04.50 6 КАДРОВ 16+
05.00 МУЛЬТФИЛЬМЫ 0+

РЕН-ТВ

05.00, 18.00, 02.10 САМЫЕ ШОКИРУЮЩИЕ ГИПОТЕЗЫ 16+
06.00 С БОДРЫМ УТРОМ! 16+
08.30, 12.30, 16.30, 19.30, 23.00 НОВОСТИ 16+
09.00 ВОЕННАЯ ТАЙНА 16+
11.00 КАК УСТРОЕН МИР С ТИМОФЕЕМ БАЖЕНОВЫМ 16+
12.00, 16.00, 19.00 112 16+
13.00, 23.30 ЗАГАДКИ ЧЕЛОВЕЧЕСТВА 16+
14.00 НЕВЕРОЯТНО ИНТЕРЕСНЫЕ ИСТОРИИ 16+
15.00 ЗАСЕКРЕЧЕННЫЕ СПИСКИ 16+
17.00, 03.00 ТАЙНЫ ЧАПМАН 16+
20.00 Х/Ф «ОДИНОКИЙ ВОЛК» 16+
22.00 СМОТРЕТЬ ВСЕМ! 16+
00.30 Х/Ф «БАНДА ЧИКАГО» 18+

ТНТ-СИФ

07.00, 07.30, 08.00, 09.00, 06.35 ОДНАЖДЫ В РОССИИ. СПЕЦДАЙДЖЕСТ 16+
10.00, 10.30, 11.00, 11.30, 12.00, 12.30, 13.00, 13.30, 14.00, 14.30, 15.00, 15.30, 16.00, 16.30, 17.00, 17.30, 18.00, 18.30, 19.00, 19.30 Т/С «САШАТАНЯ» 16+
20.00, 21.00, 22.00, 23.00 Т/С «МИР! ДРУЖБА! ЖВАЧКА!» 16+
00.00 МУЗЫКАЛЬНАЯ ИНТУИЦИЯ 16+
01.50 ИМПРОВИЗАЦИЯ 16+
02.40, 03.30 СТУДИЯ «СОЮЗ» 16+
04.15, 05.00, 05.50 ОТКРЫТЫЙ МИКРОФОН 16+

МАТЧ-ТВ

06.00, 14.20 ЛУЧШИЕ ИЗ ЛУЧШИХ 12+
06.30 НАШИ ИНОСТРАНЦЫ 12+
07.00, 10.00, 12.50, 14.50, 16.50 НОВОСТИ
07.05, 15.25, 18.55, 00.00 ВСЕ НА МАТЧ! 12+
10.05, 12.30 СПЕЦИАЛЬНЫЙ РЕПОРТАЖ 12+
10.25 БОКС. ЧЕМПИОНАТ МИРА. МУЖЧИНЫ. ТРАНСЛЯЦИЯ ИЗ УЗБЕКИСТАНА 0+
11.30 Д/Ф «ШИННАЯ БОРЬБА» 16+
12.55 ЕСТЬ ТЕМА! 12+
14.55 ВИД СВЕРХУ 12+
16.20 ЧТО ПО СПОРТУ? УФА 12+
16.55 БАСКЕТБОЛ. PARI ЧЕМПИОНАТ РОССИИ-СУПЕРЛИГА. МУЖЧИНЫ. ФИНАЛ. «УРАЛМАШ» (ЕКАТЕРИНБУРГ)-»РУНА» (МОСКВА). ПРЯМАЯ ТРАНСЛЯЦИЯ
19.30 ВОЛЕЙБОЛ. ЧЕМПИОНАТ РОССИИ. PARI СУПЕРЛИГА. ЖЕНЩИНЫ. ФИНАЛ. «ЛОКОМОТИВ» (КАЛИНИНГРАДСКАЯ ОБЛАСТЬ)-»ДИНАМО» (МОСКВА). ПРЯМАЯ ТРАНСЛЯЦИЯ
21.40 ФУТБОЛ. ЛИГА ЧЕМПИОНОВ. 1/2 ФИНАЛА. «МИЛАН» (ИТАЛИЯ)-»ИНТЕР» (ИТАЛИЯ). ПРЯМАЯ ТРАНСЛЯЦИЯ
00.55 ХУДОЖЕСТВЕННАЯ ГИМНАСТИКА. ГАЛА-КОНЦЕРТ. ТРАНСЛЯЦИЯ ИЗ МОСКВЫ 0+
01.55 ПЛЯЖНЫЙ ВОЛЕЙБОЛ. ЧЕМПИОНАТ РОССИИ. МУЖЧИНЫ. ФИНАЛ. ТРАНСЛЯЦИЯ ИЗ АНАПЫ 0+
02.55 НОВОСТИ 0+
03.00 ЗДОРОВЫЙ ОБРАЗ. ФИГУРНОЕ КАТАНИЕ 12+
03.25 ФУТБОЛ. ЧЕМПИОНАТ БРАЗИЛИИ. «ПАЛМЕЙРАС»-»ГРЕМИО». ПРЯМАЯ ТРАНСЛЯЦИЯ
05.30 ГОЛЕВАЯ НЕДЕЛЯ РФ 0+

ЧЕ

06.00, 04.45 ИДЕАЛЬНЫЙ УЖИН 16+
06.15, 07.10, 16.30 УЛЕТНОЕ ВИДЕО 16+
08.00 УЛЕТНОЕ ВИДЕО 16+
09.30, 20.00 ОХОТНИКИ 16+
11.30 ЗАСТУПНИЦЫ 16+
14.30, 21.00 РЕШАЛА 16+
23.00 ОПАСНЫЕ СВЯЗИ 18+
02.45 Т/С «ВНЕ ЗАКОНА. ПРЕСТУПЛЕНИЕ И НАКАЗАНИЕ» 16+

ДОМАШНИЙ

06.30, 04.55 ПО ДЕЛАМ НЕСОВЕРШЕННОЛЕТНИХ 16+
08.00 ДАВАЙ РАЗВЕДЕМСЯ! 16+
09.00 ТЕСТ НА ОТЦОВСТВО 16+
11.05, 04.00 Т/С «ПОНЯТЬ. ПРОСТИТЬ» 16+
12.25, 02.15 Т/С «ПОРЧА» 16+
12.55, 02.40 Т/С «ЗНАХАРКА» 16+
13.30, 03.05 Т/С «ВЕРНУ ЛЮБИМОГО» 16+
14.05, 03.35 Т/С «ГОЛОСА УШЕДШИХ ДУШ» 16+
14.40 СКАЖИ,ПОДРУГА 16+
14.55 Х/Ф «ШРАМ» 16+
19.00 Х/Ф «ЕЕ СЕКРЕТ» 16+
22.45 Х/Ф «КАЖДОМУ СВОЕ» 16+
00.40 Х/Ф «ЛЮБОВЬ ЗЕМНАЯ» 16+

ТВ-3

06.00, 09.15 УТРЕННИЕ ГАДАНИЯ 16+
06.15 МУЛЬТФИЛЬМЫ 0+
09.30, 10.05, 10.40, 16.50, 17.20, 17.55 Т/С «СЛЕПАЯ» 16+
11.15, 11.50 Т/С «ЗНАКИ СУДЬБЫ» 16+
12.20, 01.30 МИСТИЧЕСКИЕ ИСТОРИИ 16+
13.30, 14.00, 14.30, 15.00, 15.45, 16.15 Т/С «ГАДАЛКА» 16+
18.30, 19.45, 21.00, 22.00 Т/С «СЕКРЕТАРША» 16+
23.00 Х/Ф «ЛЕДЯНОЙ ДЕМОН» 16+
01.00 ОХОТНИКИ ЗА ПРИВИДЕНИЯМИ 16+
02.15, 03.00, 03.45, 04.30, 05.15 НЕЧИСТЬ 12+

ПЯТЫЙ

05.00, 09.00, 13.00, 17.30 ИЗВЕСТИЯ 16+
05.30 Х/Ф «СОЛДАТ ИВАН БРОВКИН» 12+
07.00 Х/Ф «ИВАН БРОВКИН НА ЦЕЛИНЕ» 12+
08.55 ЗНАНИЕ-СИЛА 0+
09.30, 10.20, 11.15, 12.10 Т/С «СНАЙПЕР. ГЕРОЙ СОПРОТИВЛЕНИЯ» 16+
13.30, 14.25, 15.25, 16.25, 17.25, 18.00, 18.45 Т/С «ЛЕСНИК» 16+
19.50, 20.40, 21.25, 00.30, 01.20, 02.05, 02.40 Т/С «СЛЕД» 16+
22.25 Т/С «СВОИ-5» 16+
23.10 Т/С «СВОИ-3» 16+
00.00 ИЗВЕСТИЯ. ИТОГОВЫЙ ВЫПУСК 16+
03.20, 04.10 Т/С «ПРОКУРОРСКАЯ ПРОВЕРКА» 16+

Котировки акций ПАО «Россети Северный Кавказ» (торговый код – MRKK) по итогам торгов в ПАО Московская Биржа 28.04.2023

Цена последней сделки (цена покупки), руб.	Средневзвешенная цена, руб.	Цена сделки минимальная, руб.	Цена сделки максимальная, руб.
18,28	19,34	18	18,82

№ 95 Реклама

ЧЕТВЕРГ, 11 МАЯ

ПЕРВЫЙ

05.00 ДОБРОЕ УТРО 12+
09.00, 12.00, 15.00, 03.00 НОВОСТИ
09.20 АНТИФЕЙК 16+
09.55 ЖИТЬ ЗДОРОВО! 16+
10.45, 12.15, 15.15, 16.50, 18.20 ИНФОРМАЦИОННЫЙ КАНАЛ 16+
16.00 МУЖСКОЕ / ЖЕНСКОЕ 16+
18.00 ВЕЧЕРНИЕ НОВОСТИ
19.50 КУКЛЫ НАСЛЕДНИКА ТУТТИ 16+
21.00 ВРЕМЯ
22.00 Х/Ф «КАК УБИЛИ ДЖОНА КЕННЕДИ» 16+
23.05 БОЛЬШАЯ ИГРА 16+
00.00 К 90-ЛЕТИЮ АНДРЕЯ ВОЗНЕСЕНСКОГО. «3723 ВОЗНЕСЕНСКИЙ» 12+
01.05, 01.45, 02.25, 03.05, 03.45, 04.20 ПОДКАСТ.ЛАБ 16+

РОССИЯ 1

05.00, 09.30 УТРО РОССИИ 12+
05.07, 05.35, 06.07, 06.35, 07.07, 07.35, 08.07, 08.35 ВЕСТИ КРАЯ
09.00, 14.30, 21.05 ВЕСТИ. МЕСТНОЕ ВРЕМЯ
09.55 О САМОМ ГЛАВНОМ 12+
11.00, 14.00, 16.00, 20.00 ВЕСТИ
11.30, 17.30 60 МИНУТ 12+
14.55 КТО ПРОТИВ? 12+
16.30 МАЛАХОВ 16+
21.20 Т/С «КАТЮША» 12+
23.20 ВЕЧЕР С ВЛАДИМИРОМ СОЛОВЬЕВЫМ 12+
02.00 Т/С «ПОИСКИ УЛИК» 12+
03.40 Т/С «ПЫЛЬНАЯ РАБОТА» 16+

РОССИЯ К

06.30, 07.00, 07.30, 10.00, 12.30, 17.00, 19.30 НОВОСТИ КУЛЬТУРЫ 16+
06.35 ПЕШКОМ... 16+
07.05 ЛЕГЕНДЫ МИРОВОГО КИНО 16+
07.35, 14.20, 00.45 Д/Ф «КАК РИМЛЯНЕ ИЗМЕНИЛИ ГАЛЛИЮ» 16+
08.30 ЖИЗНЬ И СУДЬБА 16+
08.50 Д/Ф «ПЕРВЫЕ В МИРЕ». «КОРЗИНКА ИНЖЕНЕРА ШУХОВА» 16+
09.05, 22.15 Т/С «КОРОЛЕК-ПТИЧКА ПЕВЧАЯ» 16+
10.15 НАБЛЮДАТЕЛЬ 16+
11.15 К 90-ЛЕТИЮ СО ДНЯ РОЖДЕНИЯ АНДРЕЯ ВОЗНЕСЕНСКОГО. XX ВЕК. «АНДРЕЙ ВОЗНЕСЕНСКИЙ. МЫСЛИ ВСЛУХ» 16+
12.45 НОВОСТИ. ПОДРОБНО. ТЕАТР 16+
13.00 ОСТРОВА 16+
13.40 АБСОЛЮТНЫЙ СЛУХ 16+
15.15, 23.05 Д/Ф «ЗАПЕЧАТЛЕННОЕ ВРЕМЯ». «ПОБЕДА НА ХАЛХИН-ГОЛЕ» 16+
15.45 ТЕОРИЯ ОТНОСИТЕЛЬНОСТИ 16+
16.30 МОЯ ЛЮБОВЬ-РОССИЯ! ВЕДУЩИЙ ПЬЕР-КРИСТИАН БРОШЕ. «ПО ДОРОГЕ В МАМИСОНСКОЕ УЩЕЛЬЕ» 16+
17.15, 01.40 Г. МАЛЕР. СИМФОНИЯ ᵘ5. СИМФОНИЧЕСКИЙ ОРКЕСТР МАРИИНСКОГО ТЕАТРА. ДИРИЖЕР ВАЛЕРИЙ ГЕРГИЕВ 16+
18.30 ЦВЕТ ВРЕМЕНИ 16+
18.40 Д/Ф «АНДРЕЙ И ЗОЯ» 16+
19.45 ГЛАВНАЯ РОЛЬ 16+
20.05 ПРАВИЛА ЖИЗНИ 16+
20.30 СПОКОЙНОЙ НОЧИ,МАЛЫШИ!
20.45 Д/Ф «ДЖЕНТЛЬМЕНЫ УДАЧИ». Я ЗЛОЙ И СТРАШНЫЙ СЕРЫЙ ВОЛК» 16+
21.30 ЭНИГМА. ВАНЕССА ВЕЛАСКО 16+
23.35 XX ВЕК. «АНДРЕЙ ВОЗНЕСЕНСКИЙ. МЫСЛИ ВСЛУХ» 16+

НТВ

04.50 Т/С «МОСКВА. ЦЕНТРАЛЬНЫЙ ОКРУГ» 16+
06.30 УТРО. САМОЕ ЛУЧШЕЕ 16+
08.00, 10.00, 13.00, 16.00, 19.00, 23.35 СЕГОДНЯ
08.25, 10.35 Т/С «МОРСКИЕ ДЬЯВОЛЫ. СМЕРЧ» 16+
13.25 ЧРЕЗВЫЧАЙНОЕ ПРОИСШЕСТВИЕ 16+
14.00 МЕСТО ВСТРЕЧИ 16+
16.45 ЗА ГРАНЬЮ 16+
17.50 ДНК 16+
20.00, 00.00 Т/С «АЛЕКС ЛЮТЫЙ. ДЕЛО ШУЛЬЦА» 16+
00.45 Т/С «В КЛЕТКЕ» 16+

ТВЦ

06.00 НАСТРОЕНИЕ 12+
08.10 ДОКТОР И... 16+
08.45 Х/Ф «СУДЬБА ПО КНИГЕ ПЕРЕМЕН» 12+
10.40 Д/Ф «СПИСОК ПЫРЬЕВА. ОТ ЛЮБВИ ДО НЕНАВИСТИ» 12+
11.30, 14.30, 17.50, 22.00, 00.00 СОБЫТИЯ
11.50 Х/Ф «ЧИСТОСЕРДЕЧНОЕ ПРИЗВАНИЕ» 12+
13.40, 05.20 МОЙ ГЕРОЙ 12+
14.50 ГОРОД НОВОСТЕЙ 16+
15.00, 03.15 Х/Ф «Я ЗНАЮ ТВОИ СЕКРЕТЫ. ДЫХАНИЕ СМЕРТИ» 12+
16.55 Д/Ф «АКТЕРСКИЕ ДРАМЫ. ЖИЗНЬ КАК ПЕСНЯ» 12+
18.10, 02.35 ПЕТРОВКА,38 16+
18.25 Х/Ф «СМЕРТЬ НЕ ТАНЦУЕТ ОДНА» 12+
22.40 10 САМЫХ... 16+
23.10 Д/Ф «АКТЕРСКИЕ ДРАМЫ. КИНО БЕЗ КУПЮР» 12+
00.30 Д/Ф «ТАЙНАЯ КОМНАТА. ЕЛЕНА ЧАУШЕСКУ» 16+
01.10 ХРОНИКИ МОСКОВСКОГО БЫТА 16+
01.50 Д/Ф «90-Е. РИТУАЛЬНЫЙ КЛОНДАЙК» 16+
02.45 ОСТОРОЖНО,МОШЕННИКИ! 16+
04.40 Д/С «КОРОЛИ ЭПИЗОДА» 12+

СТС

06.00, 05.50 ЕРАЛАШ 0+
07.05 Х/Ф «ПРИКЛЮЧЕНИЯ МЫШОНКА ПЕРЕСА» 0+
08.55 Х/Ф «ПРИКЛЮЧЕНИЯ МЫШОНКА ПЕРЕСА-2» 0+
10.40 Х/Ф «БУМЕРАНГ» 16+
13.00 Х/Ф «КУХНЯ В ПАРИЖЕ» 12+
15.15 Х/Ф «КУХНЯ. ПОСЛЕДНЯЯ БИТВА» 12+
17.35 Х/Ф «ПРАВИЛА СЪЕМА. МЕТОД ХИТЧА» 12+
20.00 Х/Ф «ХЭНКОК» 16+
21.50 Х/Ф «ПОСЛЕДНИЙ ОХОТНИК НА ВЕДЬМ» 16+
23.55 Х/Ф «КАЛАШНИКОВ» 12+
02.00 Т/С «ПСИХОЛОГИНИ» 16+
05.10 МУЛЬТФИЛЬМЫ 0+

РЕН-ТВ

05.00, 18.00, 02.05 САМЫЕ ШОКИРУЮЩИЕ ГИПОТЕЗЫ 16+
06.00 С БОДРЫМ УТРОМ! 16+
08.30, 12.30, 16.30, 19.30, 23.00 НОВОСТИ 16+
09.00 ВОЕННАЯ ТАЙНА 16+
10.00 СОВБЕЗ 16+
11.00 КАК УСТРОЕН МИР С ТИМОФЕЕМ БАЖЕНОВЫМ 16+
12.00, 16.00, 19.00 112 16+
13.00, 23.30 ЗАГАДКИ ЧЕЛОВЕЧЕСТВА 16+
14.00 НЕВЕРОЯТНО ИНТЕРЕСНЫЕ ИСТОРИИ 16+
15.00 НЕИЗВЕСТНАЯ ИСТОРИЯ 16+
17.00, 02.50 ТАЙНЫ ЧАПМАН 16+
20.00 Х/Ф «ОДНИМ МЕНЬШЕ» 16+
22.00 СМОТРЕТЬ ВСЕМ! 16+
00.30 Х/Ф «ДРУГОЙ МИР. ВОЙНЫ КРОВИ» 18+

ТНТ-СИФ

07.00, 07.30, 08.00, 09.00, 06.30 ОДНАЖДЫ В РОССИИ. СПЕЦДАЙДЖЕСТ 16+
08.30 БИТВА ПИКНИКОВ 16+
10.00, 10.30, 11.00, 11.30, 12.00, 12.30, 13.00, 13.30, 14.00, 14.30, 15.00, 15.30, 16.00, 16.30, 17.00, 17.30, 18.00, 18.30, 19.00, 19.30 Т/С «САШАТАНЯ» 16+
20.00, 21.00, 22.00, 23.00 Т/С «МИР! ДРУЖБА! ЖВАЧКА!» 16+
00.00 КОНЦЕРТЫ (КАТ16+)
01.00, 01.50 ИМПРОВИЗАЦИЯ 16+
02.40 СТУДИЯ «СОЮЗ». ДАЙДЖЕСТ 16+
03.30, 04.15 СТУДИЯ «СОЮЗ» 16+
05.00, 05.50 ОТКРЫТЫЙ МИКРОФОН 16+

МАТЧ-ТВ

06.00, 14.20 ЛУЧШИЕ ИЗ ЛУЧШИХ 12+
06.30 ЧТО ПО СПОРТУ? УФА 12+
07.00, 10.00, 12.50, 14.50, 16.50 НОВОСТИ
07.05, 15.25, 21.20, 00.00 ВСЕ НА МАТЧ! 12+
10.05, 12.30 СПЕЦИАЛЬНЫЙ РЕПОРТАЖ 12+
10.25 БОКС. ЧЕМПИОНАТ МИРА. МУЖЧИНЫ. ТРАНСЛЯЦИЯ ИЗ УЗБЕКИСТАНА 0+
11.30, 03.00 Д/Ф «ШИННАЯ БОРЬБА» 16+
12.55 ЕСТЬ ТЕМА! 12+
14.55 МАГИЯ БОЛЬШОГО СПОРТА 12+
16.20 ГЕОГРАФИЯ СПОРТА. НАРЬЯН-МАР 12+
16.55 ВЫ ЭТО ВИДЕЛИ 12+
17.55 ФУТБОЛ. ЛИГА ЧЕМПИОНОВ. ОБЗОР 0+
19.00 БАСКЕТБОЛ. ЕДИНАЯ ЛИГА ВТБ. ФИНАЛ. ПРЯМАЯ ТРАНСЛЯЦИЯ
21.45 ФУТБОЛ. ЛИГА ЕВРОПЫ. 1/2 ФИНАЛА. «ЮВЕНТУС» (ИТАЛИЯ)-»СЕВИЛЬЯ» (ИСПАНИЯ). ПРЯМАЯ ТРАНСЛЯЦИЯ
00.55 ФУТБОЛ. ЛИГА ЕВРОПЫ. 1/2 ФИНАЛА. «РОМА» (ИТАЛИЯ)-»БАЙЕР» (ГЕРМАНИЯ) 0+
02.55 НОВОСТИ 0+
04.00 ГАНДБОЛ. ЧЕМПИОНАТ РОССИИ. OLIMPBET СУПЕРЛИГА. ЖЕНЩИНЫ. 1/4 ФИНАЛА. «РОСТОВ-ДОН» (РОСТОВ-НА-ДОНУ)-»ДИНАМО-СИНАРА» (ВОЛГОГРАД) 0+
05.30 ТРЕТИЙ ТАЙМ 12+

ЧЕ

06.00, 04.40 ИДЕАЛЬНЫЙ УЖИН 16+
06.15, 07.10, 16.30 УЛЕТНОЕ ВИДЕО 16+
08.00 УЛЕТНОЕ ВИДЕО 16+
09.30, 20.00 ОХОТНИКИ 16+
11.30 ЗАСТУПНИЦЫ 16+
14.30, 21.00 РЕШАЛА 16+
23.00 ОПАСНЫЕ СВЯЗИ 18+
02.45 Т/С «ВНЕ ЗАКОНА. ПРЕСТУПЛЕНИЕ И НАКАЗАНИЕ» 16+

ДОМАШНИЙ

06.30, 06.05 ПО ДЕЛАМ НЕСОВЕРШЕННОЛЕТНИХ 16+
08.30 ДАВАЙ РАЗВЕДЕМСЯ! 16+
09.35 ТЕСТ НА ОТЦОВСТВО 16+
11.40, 05.10 Т/С «ПОНЯТЬ. ПРОСТИТЬ» 16+
12.55, 03.25 Т/С «ПОРЧА» 16+
13.25, 03.50 Т/С «ЗНАХАРКА» 16+
14.00, 04.15 Т/С «ВЕРНУ ЛЮБИМОГО» 16+
14.35, 04.45 Т/С «ГОЛОСА УШЕДШИХ ДУШ» 16+
15.10 Х/Ф «ИЗ СИБИРИ С ЛЮБОВЬЮ» 16+
19.00 Х/Ф «КОГДА УМРЕТ ЛЮБОВЬ» 16+
22.45 Х/Ф «ВСЕ О ЕГО БЫВШЕЙ» 16+
00.45 Х/Ф «СУДЬБА» 16+

ТВ-3

06.00, 09.15 УТРЕННИЕ ГАДАНИЯ 16+
06.15, 05.30 МУЛЬТФИЛЬМЫ 0+
09.30, 10.05, 10.40, 16.50, 17.20, 17.55 Т/С «СЛЕПАЯ» 16+
11.15, 11.50 Т/С «ЗНАКИ СУДЬБЫ» 16+
12.20, 01.45 МИСТИЧЕСКИЕ ИСТОРИИ 16+
13.30, 14.00, 14.30, 15.00, 15.45, 16.15 Т/С «ГАДАЛКА» 16+
18.30, 19.30, 20.45, 22.00 Т/С «СЕКРЕТАРША» 16+
23.00 Х/Ф «КОМА» 16+
01.15 ОХОТНИКИ ЗА ПРИВИДЕНИЯМИ 16+
02.30, 03.15, 04.00, 04.45 СВЕРХЪЕСТЕСТВЕННЫЙ ОТБОР 16+

ПЯТЫЙ

05.00, 09.00, 13.00, 17.30 ИЗВЕСТИЯ 16+
05.30 Д/Ф «ЖИВАЯ ИСТОРИЯ. ЛЕНИНГРАДСКИЕ ИСТОРИИ. ЛАДОГА» 12+
06.20 Х/Ф «РЖЕВ» 12+
08.35 ДЕНЬ АНГЕЛА 0+
09.30, 10.20, 11.15, 12.10 Т/С «СНАЙПЕР. ОРУЖИЕ ВОЗМЕЗДИЯ» 16+
13.30, 14.25, 15.25, 16.25, 17.25, 18.00, 18.55 Т/С «ЛЕСНИК» 16+
19.50, 20.40, 21.25, 00.30, 01.20, 02.05, 02.40 Т/С «СЛЕД» 16+
22.25 Т/С «СВОИ-5» 16+
23.10 Т/С «СВОИ-3» 16+
00.00 ИЗВЕСТИЯ. ИТОГОВЫЙ ВЫПУСК 16+
03.20, 04.10 Т/С «ПРОКУРОРСКАЯ ПРОВЕРКА» 16+

Уважаемые ветераны и жители Пятигорска! Примите самые искренние поздравления с Днем Победы в Великой Отечественной войне!

Победа над фашизмом была добыта ценой тяжелых лишений и огромного труда, невыносимых страданий и бессмертных подвигов наших дедов и прадедов. И сегодня, когда наши солдаты снова проливают кровь в борьбе с неонацистами на полях специальной военной операции, День Победы приобретает особый смысл. У нас перед глазами есть примеры героического поколения победителей Великой Отечественной войны, но и сейчас демонстрируют мужество и самоотверженность, освобождая оккупированные территории России, современные герои. Это разные поколения, но их подвиги не забыты, а в летописи Российского государства появляются новые страницы воинской доблести славных сынов Отечества. И вместе мы — единая страна с героическим прошлым, достойным настоящим и, не сомневаюсь, с великим будущим!

И в этом, конечно, важный смысл праздника, который мы готовимся отметить. А основной его урок — в том, что в годину испытаний ни у кого из нас нет задачи более важной, чем достижение Победы. Чтобы добыть ее, мы все объединились и, следуя призыву Родины: «Все для фронта, все для Победы!», собираем гуманитарные грузы для наших бойцов, закупаем и доставляем спецсредства в зону боевого соприкосновения. Хочу поблагодарить всех, кто в этом важном деле принимает самое непосредственное участие: казаков, активистов общественных организаций, представителей национально-культурных объединений Пятигорска и нашу замечательную молодежь. Светлая память всем воинам, ушедшим из жизни. Долголетия ныне здравствующим. Всем пятигорчанам желаю крепкого здоровья, успехов в мирном и ратном труде, благополучия и процветания!

Татьяна Арсентьевна ЧУМАКОВА, почетный гражданин России, почетный гражданин и Герой труда Ставропольского края, председатель Ставропольского регионального отделения «Союз женщин России», депутат Думы Пятигорска.

Реклама

Уважаемые ветераны, дорогие земляки, казаки и казачки! Позвольте мне поздравить вас с 78-й годовщиной Победы в Великой Отечественной войне над немецко-фашистскими захватчиками!

Вся Россия отмечает этот священный праздник, он дорог каждому из нас. Мужество и самоотверженность наших предков всегда будут для нас вдохновляющим примером. Они встали на пути врага, с честью прошли через все испытания, отстояли свободу и независимость Отечества. Мы гордимся тем, что казачество внесло свой героический вклад в славную победу над фашизмом. Более 270 казаков заслужили высокое звание Героя Советского Союза. И сегодня наши станичники в составе бригады «Терек» продолжают традиции ратных подвигов предков, достойно сражаются с неонацистской нечистью, защищая братский народ Донбасса, Запорожья и Херсонщины. В день всенародного праздника воинской славы желаю вам крепкого здоровья, счастья, добра и благополучия!

Владимир САВЧЕНКО, атаман Горячеводской казачьей общины, депутат Думы Пятигорска. Реклама

Дорогие пятигорчане!

Сердечно поздравляю вас — уважаемые ветераны войны и труженики тыла, а также всех жителей нашего города-курорта с 78-летием Великой Победы! Этот праздник олицетворяет незыблемый подвиг народа, разгромившего немецко-фашистских захватчиков и освободившего человечество от нацизма. Мы всегда будем помнить о том, какой невероятной ценой досталась Великая Победа нашим отцам и дедам, о стойкости, патриотизме и беспримерном мужестве тех, кто сражался на фронтах и неустанно трудился в тылу во имя свободы и независимости Родины. Сегодня военнослужащие российской армии, казаки-добровольцы выполняют сложную задачу государственной важности по освобождению братской Украины от преступного нацистского режима. Мужественно и самоотверженно, шаг за шагом, наши солдаты, следуя героическому примеру отважных предков, добиваются поставленной цели — победили фашизм в 1945, победим нацизм и сегодня! ***С праздником!***

Тимофей ДЕРЕВЯНКО, заместитель атамана ГКО, депутат Думы Пятигорска. Реклама

Уважаемые пятигорчане! Примите наши поздравления с Днем Победы!

Этот триумфальный и великий день — вечное напоминание о героизме и мужестве, отваге и непоколебимой воле наших ветеранов. Мы встречаем цветущий 78-й май после Победы, а весной 1945-го пятигорчане встречали воинов-победителей. Люди обнимались, смеялись и плакали. Верили в то, что больше никогда не услышат грохот снарядов. Мы помним тех, кто так и не вернулся с этой ужасной войны, тех, кто так и не узнал, что Великая Победа наступила. Вечная память павшим. Ветеранам, их вдовам, труженикам тыла, детям войны мы желаем, самое главное, здоровья. Будьте с нами как можно дольше.

Алексей СТОЛЯРОВ, депутат Думы Пятигорска, директор — главный врач, и коллектив ЛПУП «Санаторий им. М. Ю. Лермонтова».

Реклама

Дорогие земляки! Братья-казаки и сестры-казачки!

Вместе с казаками батальона «Терек» поздравляю вас с нашим главным праздником — Днем Победы! Почти восемь десятков лет отделяет нас от Великой Отечественной войны, но память о ней и значение Победы, искренняя гордость за поколение, защитившее нашу страну, за людей, которые явили нам пример бескорыстного служения Отечеству, — вне времени и свято живут в наших сердцах. Казаки не остаются в стороне от борьбы с фашизмом и в нынешние дни. Горячеводцы служат добровольцами в бригаде «Терек», освобождая Донбасс и юго-западные рубежи России от украинских националистов. Атаман и казаки Горячеводской общины собирают и доставляют гуманитарные грузы для пострадавших жителей Донбасса и их защитников. Желаю всем встретить праздник с чувством гордости за наш народ, героически завоевавший право на свободное развитие. Победа была и будет за нами!

Сергей ЗГИРКО, заместитель командира батальона «Терек» по ВПР, депутат Думы Пятигорска. Реклама

Дорогие соотечественники! Примите сердечные поздравления с самым значимым для нас великим праздником — Днем Победы в Великой Отечественной войне!

9 Мая — это символ героизма и беспримерного мужества нашего народа, отстоявшего мир на земле, а 1941—1945 годы — одни из самых героических страниц в истории Отечества. Мы свято чтим память наших земляков, не вернувшихся с поля битвы. Мы помним подвиг тружеников, ковавших Победу в тылу. Мы помним и чтим самоотверженность, непоколебимую стойкость, смелость и храбрость наших предков во имя Родины, во имя жизни! Искренне поздравляем вас, наши дорогие ветераны, с великим праздником Победы! Низкий поклон вам за все, что вы сделали для нас! От всей души желаем вам благополучия, согласия, мирного неба над головой!

С праздником! С Днем Великой Победы!

Александр ШУРЫГИН, исполнительный директор АО «Пятигорскгоргаз», и коллектив. Реклама

Уважаемые жители Пятигорска! Примите сердечные поздравления с Днем Победы!

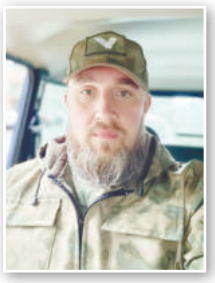

Начало мая ознаменовано самым дорогим и трогательным для нашего народа праздником — праздником слез и радости миллионов людей. 9 Мая — не просто историческая дата, это символ решимости и воли нашего народа. В этот день мы вспоминаем погибших на полях сражений, самоотверженно работавших в тылу и поднимавших страну в послевоенное время. В годы Великой Отечественной войны казаки-терцы прошли трагический, но славный боевой путь — от тревожных часов июньской ночи 1941 года до парада победоносных полков Красной Армии в 1945 году. Низкий поклон вам, поколение победителей! И сегодня казаки Горячеводской общины остаются верны славным боевым традициям предков и на полях сражений вносят свой вклад в будущую победу! В этот светлый майский день от души желаю счастья, мира и благополучия, исполнения всех замыслов и позитивных жизненных событий!

Николай МОТИЕНКО, командир подразделения батальона «Терек», депутат Думы Пятигорска. Реклама

День Победы — священный праздник, символ героической выдержки, мужества, единства нашего народа в борьбе с фашизмом.

В этот день мы вспоминаем тех, кто ценой свой жизни сумел защитить Отечество, честь и свободу родных и близких, отстоять право на жизнь будущих поколений. Тех, кто не позволил придать забвению нашу культуру, историю, самоидентичность.

Низкий поклон ветеранам Великой Отечественной войны. Людям, которые отстояли свободу своей Родины на полях сражений, а потом заново отстроили страну, подняли из руин города и села.

Год за годом уходит в прошлое одна из самых кровопролитных и вместе с тем памятных страниц истории нашего Отечества. Пусть ужас той войны никогда не повторится, но он навсегда останется в нашей памяти как легендарный подвиг сильного народа.

Наша земля всегда рождала героев. И сегодня внуки и правнуки участников Великой Отечественной снова отстаивают границы Родины, теперь в Донбассе, день за днем приближая Победу. А мы здесь, в тылу, поддерживаем их чем можем. Ведь наша сила всегда была и есть в единстве. Как и 78 лет назад их матери, жены и дети ждут возвращения домой бойцов, которые сейчас совершают свои подвиги, значение которых трудно переоценить. Мир меняется, и то, какое место в нем будет занимать Россия — наследница Великой Победы, — зависит сейчас от наших солдат.

Дорогие пятигорчане и гости города! Хочется пожелать вам крепкого здоровья, благополучия и счастья. Пусть в наше непростое время этот трогательный и знаменательный день станет символом мужественности, воли, любви к Родине и стойкости духа всех народов России!

С праздником! С Днем Победы!

Валерий ХНЫЧЕВ, заслуженный энергетик РФ, Герой труда Ставрополья, генеральный директор АО «Пятигорские электрические сети».

Реклама

Уважаемые ветераны Великой Отечественной войны, дорогие пятигорчане и гости города! Сердечно поздравляю вас с Днем Победы! Этот праздник священный для каждого россиянина.

С 1941 по 1945 годы наш народ, сплотившись в единый кулак, ковал эту Победу. Она досталась нам ценой жизни миллионов соотечественников, наших дедов и прадедов, бабушек и прабабушек. Фронт и тыл работали в одной связке день и ночь. В каждой семье есть свои герои, в каждой душе выжжена боль утраты. Но мы не сдались, мы победили.

Бережно хранят память об участниках Великой Отечественной на Пятигорском заводе «Импульс». К сожалению, годы берут свое и наших горячо любимых фронтовиков осталось немного. Но их имена навечно вписаны в летопись предприятия.

Оглянитесь вокруг: цветет природа, подрастают дети, общество развивается, совершая новые открытия и прорывы. Мы живем в свободной стране, мы сохранили право на свою национальную и культурную идентичность. И все это стало возможным благодаря подвигу тогда еще советского народа на полях сражений.

К сожалению, жестокий урок истории под названием Великая Отечественная война выучили не все. И сегодня мы с вами вновь встали на борьбу с фашизмом. Спасибо всем, кто сейчас отстаивает нашу свободу и наши границы, участвуя в специальной военной операции. Большая благодарность активистам, волонтерам, неравнодушным людям, которые помогают ковать нашу новую общую Победу в тылу.

Желаю вам мирного неба над головой, семейного счастья и благополучия, уверенности в завтрашнем дне!

С праздником!

Сергей КУЗЬМЕНКО, директор ОАО Пятигорский завод «Импульс».

Реклама

Дорогие соотечественники! Поздравляю вас с 78-й годовщиной Победы в Великой Отечественной войне!

В канун самого важного для нашего народа праздника мы вспоминаем подвиг каждого, кто сражался за свободу и независимость нашей Родины. В этот день всех нас переполняет особое чувство гордости за поколение победителей, освободившее мир от фашизма. Мы знаем, какой ценой далась эта Победа. Не жалея сил, с беззаветной храбростью и безграничным мужеством вся страна встала против врага — на фронтах и в тылу. Мы свято чтим память павших и искренне благодарны победителям за то, что отстояли нашу свободу.

Сегодня на наших плечах лежит большая ответственность сохранить историческую правду о войне и передать ее молодому поколению. У них еще есть возможность бесценного общения с ветеранами Великой Отечественной, возможность лично сказать им спасибо.

Важно, что сегодня мы можем по горячим следам узнавать новости о сражении, которое ведет российская армия в Донбассе. Там — наши новые герои, те, кто будет рассказывать правду своим потомкам о том, как нашей стране вновь пришлось вступить в борьбу с фашизмом.

День Победы — праздник со слезами на глазах. Пусть он и впредь придает новые силы в укреплении могущества России. От всего сердца желаю всем мирного неба над головой, благополучия и новых побед во благо России!

Владимир ЕГОРЕНКО, генеральный директор АО «Пятигорскэнерго».

Реклама

Этот день — символ гордости за тех, кто отстоял свободу и независимость нашей страны, символ решимости, символ достоинства России. Мы гордимся отвагой наших дедов и прадедов и всегда будем помнить, кому мы обязаны жизнью. Героям войны дорого обошлась общая Победа, их подвиги должны навсегда оставаться в истории, в летописях, в памяти потомков, в миллионах спасенных жизней. Они показали нам истинную цену мира, голубого чистого неба, цену спокойствия и развития, прогнав завоевателей.

Уважаемые ветераны, желаем Вам долгих лет жизни, здоровья и счастья, а Вашим детям и правнукам — гордости за свою семью и за свой Народ!

октагон рекламное агентство

Реклама

Уважаемые ветераны и жители Пятигорска! От всего сердца поздравляем вас с Днем Великой Победы, который подарил свободу и мир. С праздником, в который невозможно сдержать слезы радости и скорби.

Победный май 45-го навсегда вошел в героическую летопись нашего Отечества как символ мужества и самоотверженности всего советского народа. 9 Мая — день священной памяти о тех, кто сложил свою голову на полях сражений, отдал жизнь в борьбе с фашизмом. И одновременно для всех нас это день светлой радости от того, что мы смогли преодолеть все тяготы и невзгоды, выжить и победить в той страшной войне. По традиции 9 Мая мы выражаем глубокое уважение ветеранам. Хочется пожелать вам крепкого здоровья, благополучия и счастья. С праздником! А нам, наследникам Победы, — мирного неба и семейного благополучия!

Алексей ФИСЕНКО, генеральный директор ООО «Пятигорсктеплосервис», и коллектив.

Реклама

Уважаемые жители и гости города Пятигорска! От имени Совета ректоров вузов Северо-Кавказского федерального округа и коллектива Пятигорского государственного университета примите самые искренние и теплые поздравления с Днем Великой Победы!

Этот день навечно вошел в историю благодаря выдающейся Победе нашего народа в борьбе с немецко-фашистскими захватчиками и появлению возможности свободно строить достойное будущее. Подвиг людей, защищавших Родину, навсегда останется в сердце каждого патриота страны как символ проявления настоящего героизма, мужества, несгибаемой воли и выносливости. От всей души желаем вам и вашим близким доброго здоровья, мирного неба над головой, душевного тепла и благополучия!

С уважением, Александр ГОРБУНОВ, ректор ФГБОУ ВО «Пятигорский государственный университет», председатель Совета ректоров вузов СКФО, профессор.

Реклама

Дорогие пятигорчане! Поздравляем вас с Днем Победы в Великой Отечественной войне!

Сегодня мы вспоминаем всех тех, кто пал на полях сражений, и тех, кто выжил и помог донести до будущих поколений историческую правду о подвиге советского народа. Мы вспоминаем и тех, кто трудился в тылу во имя спасения жизней своих соотечественников и будущих поколений.

Пятигорск внес весомый вклад в Великую Победу. Десяткам тысяч раненых солдат и офицеров была оказана помощь. Наш родной город пережил жестокие дни фашистской оккупации, но выстоял, восстановился и вернулся к жизни. И сегодня наша общая задача — сохранить память о Великой Отечественной войне, воспитать в молодых россиянах любовь к Родине, уважение к собственной истории, к старшему поколению.

От всей души желаем вам и вашим семьям мира, благополучия и счастья!

Коллектив и руководство ЗАО «Холод».

Реклама

На встрече с главой города

Фотографии бойцов СВО на улицах города

В Пятигорске установят баннеры с портретами участников спецоперации. Об этом написал в своем телеграм-канале Дмитрий Ворошилов. Глава города провел встречу с близкими военнослужащего Арсена Бабаяна, награжденного двумя орденами Мужества. Арсен погиб в ходе СВО, исполняя воинский долг. Благодаря его отваге и самоотверженности попытка националистов уничтожить наблюдательный пункт не имела успеха, что позволило сохранить жизни российских военнослужащих и способствовало успешному выполнению боевой задачи.

— С Фрейдуном Герасимовичем и Артуром обсудили, что мы должны делать, чтобы подвиги наших ребят никогда не были забыты. Например, мне кажется, очень важно, чтобы об этом знали наши дети со школьных лет — поэтому обязательно установим мемориальную доску в школе № 5, в которой учился Арсен, — отметил Дмитрий Ворошилов. Также глава города напомнил, что в микрорайоне Новопятигорск—Скачки появится улица Арсена Бабаяна. Кроме этого, идет разработка баннеров с фотографиями бойцов специальной военной операции, которые планируют разместить на городских улицах.

Единая Россия

Диктант патриотов

Пятигорск присоединился к проведению международной акции «Диктант Победы». Около двух тысяч пятигорчан написали самый масштабный исторический тест в мире. В городе-курорте для очного участия было задействовано 45 площадок.

Ключевыми локациями стали офис местного отделения партии «Единая Россия», Центр знаний «Машук», музейно-выставочный комплекс «Россия — моя история». Международную патриотическую акцию «Диктант Победы» партия «Единая Россия» проводит уже в пятый раз.

В этом году участники акции за 45 минут выполнили 25 заданий на тему событий Великой Отечественной войны. 20 заданий касались общей военно-исторической темы, еще пять были посвящены региональной тематике. Для всех желающих была также доступна онлайн-версия исторического теста. Пройти его можно было на сайте https://диктантпобеды.рф/

Движение Первых

Окна Победы

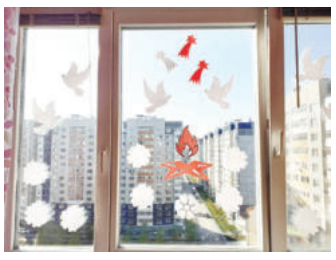

Миллионы патриотов украсят окна своих домов, квартир, учреждений символами Великой Победы, силуэтами известных памятников, фотографиями героической борьбы с немецко-фашистскими захватчиками.

— В этом году флагманом акции станет «Движение Первых». Наши ребята — настоящие патриоты, будущее России. Они не только хранят память о героях своих семей, но и готовы поделиться творческим подходом к празднованию Дня Победы, — отметил председатель правления Российского движения детей и молодежи «Движение Первых» Григорий Гуров.

Организаторы подчеркивают: к акции могут присоединиться не только школьники и студенты, которые вместе с педагогами украсят окна учебных заведений, но и все желающие.

Подготовил Иннокентий Смолин

Наши ветераны

В память о герое

Мой отец — полковник в отставке Каганович Яков Иосифович 1907 года рождения. С 1930 по 1955 годы служил в рядах Советской армии. Прошел путь от рядового красноармейца до полковника, старшего офицера штаба инженерных войск армии.

С первого до последнего дня Великой Отечественной войны прошел боевой путь от Сталинграда до Берлина. Участник битв на Курской дуге, освобождения Польши, форсирования рек Вислы, Одера, Шпреи и штурма Берлина. После войны, в 1954 году участвовал в испытании атомной бомбы на полигоне в с. Тоцком Оренбургской области и в 1999 году удостоен ордена Мужества. Кроме этого отец награжден девятнадцатью правительственными наградами, из них: 5 орденов (Красного Знамени, Отечественной войны I и II степени, 2 ордена Красной Звезды).

После ухода в отставку, с 1956 года и до своих 85 лет, несмотря на возраст, работал в СОШ № 6, на УПК, в военкомате Пятигорска. Вел большую военно-патриотическую работу среди молодежи города, был представителем группы ветеранов Орлово-Курской битвы.

Факт

На памятнике, который установлен в Комсомольском парке Пятигорска ликвидаторам аварии на Чернобыльской АЭС и участникам подразделения особого риска, высечено имя Кагановича Я. И.

Луиза Яковлевна Кальницкая.
Фото из семейного архива.

Горячеводская казачья община

Кровь для госпиталей Донбасса

В Пятигорске — весна, поют птицы и мирное небо над головой. Трудно представить, что всего в нескольких сотнях километров от курортов КМВ — на юго-западных рубежах России разрываются снаряды и гибнут люди.

Автор> Анна Кобзарь

В освобождении оккупированных территорий Российской Федерации участвуют наши соотечественники, земляки и казаки-добровольцы. В жестоких битвах проливают они свою кровь. Поэтому госпиталям очень нужна помощь доноров.

Как только казаки и казачки Горячеводской общины Пятигорска узнали о потребностях медучреждений ДНР, сразу пришли на городскую станцию переливания крови, чтобы сдать кровь для бойцов нашей армии. Здесь уже были студенты местных вузов, пришлось казакам в очереди отстоять. Но, признаются станичники, им даже приятно, что так много неравнодушных людей живет и учится в Пятигорске.

Кстати

Казаки и казачки женсовета поселка Горячеводского активно участвуют во всех донорских акциях, понимая, насколько важна, особенно сегодня, кровь, которая спасает жизни.

— Наше Знамя Победы — красное. Пропитано оно кровью миллионов бойцов, сражавшихся за свободу Родины. Сейчас наши воины снова проливают свою кровь за нас и за будущее России. Самое меньшее, что мы можем сделать для бойцов, — это поделиться своей кровью. Вот с этой мыслью мы — казаки и казачки Горячеводской общины — пришли на станцию переливания крови. В акции помощи госпиталям принял участие и атаман — Владимир Алексеевич Савченко, депутат городской Думы. Все наши силы и кровь отдаем для Победы, — подчеркнула казачка Елена Кучмасева, руководитель горячеводского женсовета.

К сведению

На днях Горячеводская казачья община снова проводила казаков-добровольцев готовиться к выполнению боевых задач в зоне СВО. На полигонах под Тамбовом горячеводцы освежат свои знания в ратном деле: восстановят и усовершенствуют навыки владения разными видами оружия и научатся управлять современной военной техникой.

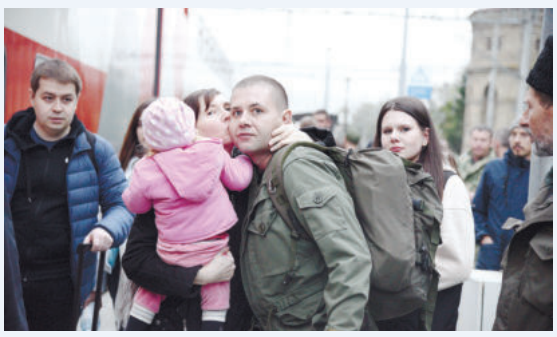

Тем временем

Горячеводские казаки помогли доставить на передовую гуманитарный груз, собранный приходами Пятигорской и Черкесской епархии. Три с половиной тонны всего самого необходимого привезли станичники бойцам, которые рискуют жизнью и терпят лишения, чтобы вернуть мир и радость на земли, охваченные войной. Вместе с горячеводскими казаками в зону СВО по благословению архиепископа Пятигорского и Черкесского Феофилакта отправился отец Вячеслав, настоятель храма Трех Святителей. Казакам бригады «Терек» передали нательное белье, носки, предметы первой необходимости, средства гигиены, лекарства, мази, а также вкус и аромат пасхальной радости — свежие куличи и крашеные яйца. Большое спасибо нашему архипастырю, священникам и прихожанам храмов епархии за внимание и заботу о терцах.

Акция

На базе Ставропольской краевой станции переливания крови состоялась донорская акция совместно с региональным отделением ВОД «Волонтеры-медики», приуроченная к Национальному дню донора в России.

Донация — польза для всех

— Донарство дарит неподдельные эмоции, — рассказывает Юлия Величко, специалист отдела по делам молодежи МУ «Управление культуры и молодежной политики администрации Пятигорска». **— Например, когда мы с волонтерами-медиками проводили акцию на День святого Валентина, то каждому из доноров ребята смастерили самодельные валентинки с надписью: «Спасибо, что сдали кровь». Видеть улыбки на лицах людей в такие моменты бесценно. Сегодня, в День донора, волонтеры раздают каждому сдавшему кровь шоколад и говорят слова благодарности.**

К донации нужно подходить ответственно. Начать следует с подготовки организма за несколько дней, поэтому рекомендуется отказаться от жирной пищи, алкоголя и хорошо высыпаться. В день приема следует плотно позавтракать за пару часов до процедуры, выпить подслащенный чай или кофе и, самое главное, не бояться.

Процесс забора крови состоит из нескольких этапов. Все начинается с заполнения анкеты о различных заболеваниях, затем следует сдача крови из пальца на анализы, у человека проверяют давление, и, если состояние потенциального донора не удовлетворяет врача-терапевта, он не принимает его на процедуру. Это очень трудоемкий процесс, так как не вся кровь может подойти, и делается это, в первую очередь чтобы не навредить человеку. Сдав кровь более 10 раз, человек получает звание «Почетный донор».

На заметку

Кровь могут сдавать люди с 18 лет при предъявлении паспорта в любой день с 9 до 12.30 раз в 2 месяца. Но для первого раза доноры рекомендуют выбирать дни, когда проходят различные акции.

Быть донором — значит нести ответственность, знать, что именно ты спас жизнь другому человеку. Такие мероприятия проводятся с целью информирования людей, чтобы человек понимал, что и он может стать супергероем для кого-то.

Александра КОЛОДКО
Фото автора

От сердца к сердцу

40 военнослужащих отдельного батальона обеспечения и охраны Северо-Кавказского округа Росгвардии присоединились к ведомственной донорской акции «От сердца к сердцу» и более чем на 16 литров пополнили банк донорской крови региона.

Мобильная станция переливания крови развернулась на территории воинской части. У военнослужащих батальона за плечами большой опыт участия в донорском движении: неоднократно росгвардейцы сдавали кровь по заявкам медицинских учреждений города, оказывали помощь адресно, поддерживали всероссийские, региональные и ведомственные донорские акции.

«Сегодня я сдавал кровь впервые. Считаю, что для каждого человека дело чести — помочь тем, кто в этом нуждается. В следующий раз обязательно приму участие в акции снова», — поделился офицер батальона старший лейтенант Дмитрий Березин.

Медики поблагодарили росгвардейцев за отзывчивость.

Соб. инф.

ПЯТНИЦА, 12 МАЯ

ПЕРВЫЙ

05.00 ДОБРОЕ УТРО 12+
09.00, 12.00, 15.00 НОВОСТИ
09.20 АНТИФЕЙК 16+
09.55 ЖИТЬ ЗДОРОВО! 16+
10.45, 12.15, 15.15, 16.50 ИНФОРМАЦИОННЫЙ КАНАЛ 16+
16.00 МУЖСКОЕ / ЖЕНСКОЕ 16+
18.00 ВЕЧЕРНИЕ НОВОСТИ
18.40 ЧЕЛОВЕК И ЗАКОН 16+
19.45 ПОЛЕ ЧУДЕС 16+
21.00 ВРЕМЯ
21.45 «ГОЛОС» ВЕСНЫ В ОБНОВЛЕННОМ СОСТАВЕ 12+
23.30 ВЫЗОВ. ПЕРВЫЕ В КОСМОСЕ 12+
00.30, 01.10, 01.50, 02.30, 03.05, 03.40, 04.15, 04.50, 05.25 ПОДКАСТ.ЛАБ 16+

РОССИЯ 1

05.00, 09.30 УТРО РОССИИ 12+
05.07, 05.35, 06.07, 06.35, 07.07, 07.35, 08.07, 08.35 ВЕСТИ КРАЯ
09.00, 14.30, 21.05 ВЕСТИ. МЕСТНОЕ ВРЕМЯ
09.55 О САМОМ ГЛАВНОМ 12+
11.00, 14.00, 16.00, 20.00 ВЕСТИ
11.30, 17.30 60 МИНУТ 12+
14.55 КТО ПРОТИВ? 12+
16.30 ПРЯМОЙ ЭФИР 16+
21.20 Т/С «КАТЮША» 12+
23.20 Х/Ф «ОЖИДАЕТСЯ УРАГАННЫЙ ВЕТЕР» 16+
02.45 Х/Ф «НЕ ПОКИДАЙ МЕНЯ, ЛЮБОВЬ» 12+

РОССИЯ К

06.30, 07.00, 07.30, 10.00, 12.30, 17.00, 19.30 НОВОСТИ КУЛЬТУРЫ 16+
06.35 ПЕШКОМ... 16+
07.05 ЛЕГЕНДЫ МИРОВОГО КИНО 16+
07.35, 14.20 Д/Ф «КАК РИМЛЯНЕ ИЗМЕНИЛИ ГАЛЛИЮ» 16+
08.30 ЖИЗНЬ И СУДЬБА 16+
08.55 Д/Ф «ПЕРВЫЕ В МИРЕ». «АРИФМОМЕТР ОДНЕРА» 16+
09.10, 22.15 Т/С «КОРОЛЕК-ПТИЧКА ПЕВЧАЯ» 16+
10.20 Д/Ф «БОРИС ЛИВАНОВ. РИСУНКИ И ШАРЖИ» 16+
11.00 Х/Ф «ЧАСТНАЯ ЖИЗНЬ ПЕТРА ВИНОГРАДОВА» 0+
12.45 Д/Ф «МЫС ДОБРОЙ НАДЕЖДЫ ВАЛЕНТИНА СИДОРОВА» 16+
13.35 ВЛАСТЬ ФАКТА. «АЛЖИРСКАЯ ПРОБЛЕМА» 16+
15.15 Д/Ф «ЗАПЕЧАТЛЕННОЕ ВРЕМЯ». «МОДЫ 1956 ГОДА» 16+
15.45 ЭНИГМА. ВАНЕССА ВЕЛАСКО 16+
16.30 ПИСЬМА ИЗ ПРОВИНЦИИ 16+
17.15, 01.40 С.РАХМАНИНОВ. «СИМФОНИЧЕСКИЕ ТАНЦЫ» 16+
17.55 ЦАРСКАЯ ЛОЖА 16+
18.40 Д/Ф «АНДРЕЙ И ЗОЯ» 16+
19.45 Х/Ф «НАЧАЛЬНИК ЧУКОТКИ» 0+
21.15 ЛИНИЯ ЖИЗНИ 16+
23.00 2 ВЕРНИК 2 16+
23.50 Х/Ф «ТУЗ В РУКАВЕ» 16+
02.20 М/Ф «ПЕРЕВАЛ» 16+

НТВ

04.50 Т/С «МОСКВА. ЦЕНТРАЛЬНЫЙ ОКРУГ» 16+
06.30 УТРО. САМОЕ ЛУЧШЕЕ 16+
08.00, 10.00, 13.00, 16.00, 19.00 СЕГОДНЯ
08.25, 10.35 Т/С «МОРСКИЕ ДЬЯВОЛЫ. СМЕРЧ» 16+
13.25 ЧРЕЗВЫЧАЙНОЕ ПРОИСШЕСТВИЕ 16+
14.00 МЕСТО ВСТРЕЧИ 16+
16.45 ДНК 16+
17.55 ЖДИ МЕНЯ 12+
20.00 Т/С «АЛЕКС ЛЮТЫЙ. ДЕЛО ШУЛЬЦА» 16+
00.00 СВОЯ ПРАВДА 16+
02.10 ЗАХАР ПРИЛЕПИН. УРОКИ РУССКОГО 12+
02.35 КВАРТИРНЫЙ ВОПРОС 0+
03.25 Х/Ф «ПЕТРОВИЧ» 16+

ТВЦ

06.00 НАСТРОЕНИЕ 12+
08.25, 18.10 ПЕТРОВКА,38 16+
08.40, 11.50 Х/Ф «ПИАНИСТКА» 12+
11.30, 14.30, 17.50 СОБЫТИЯ
12.35, 15.00 Х/Ф «ПИАНИСТКА-2» 12+
14.45 ГОРОД НОВОСТЕЙ 16+
16.55 Д/Ф «АКТЕРСКИЕ ДРАМЫ. УБРАТЬ ИЗ КАДРА» 12+
18.20 Х/Ф «ТАЙНА «БЕЛОЙ ВОРОНЫ» 12+
22.00 В ЦЕНТРЕ СОБЫТИЙ 16+
23.00 ПРИЮТ КОМЕДИАНТОВ 12+
00.30 Х/Ф «НЕВЕЗУЧИЕ» 16+
02.05 Х/Ф «ПРОКЛЯТИЕ БРАЧНОГО ДОГОВОРА» 12+
04.55 Д/Ф «ГЕОРГИЙ ЮМАТОВ. О ГЕРОЕ БЫЛЫХ ВРЕМЕН» 12+

СТС

06.00, 05.50 ЕРАЛАШ 0+
07.00 М/Ф «БУБА» 6+
07.30 Х/Ф «ПРАВИЛА СЪЕМА. МЕТОД ХИТЧА» 12+
10.00 Х/Ф «ХЭНКОК» 16+
11.45 ШОУ УРАЛЬСКИХ ПЕЛЬМЕНЕЙ 16+
00.00, 01.00 ИМПРОВИЗАТОРЫ 16+
02.00 Т/С «ПСИХОЛОГИНИ» 16+
05.10 6 КАДРОВ 16+
05.15 МУЛЬТФИЛЬМЫ 0+

РЕН-ТВ

05.00, 18.00 САМЫЕ ШОКИРУЮЩИЕ ГИПОТЕЗЫ 16+
06.00 С БОДРЫМ УТРОМ! 16+
08.30, 12.30, 16.30, 19.30 НОВОСТИ 16+
09.00 ДОКУМЕНТАЛЬНЫЙ ПРОЕКТ 16+
11.00 КАК УСТРОЕН МИР С ТИМОФЕЕМ БАЖЕНОВЫМ 16+
12.00, 16.00, 19.00 112 16+
13.00 ЗАГАДКИ ЧЕЛОВЕЧЕСТВА 16+
14.00 НЕВЕРОЯТНО ИНТЕРЕСНЫЕ ИСТОРИИ 16+
15.00 ЗАСЕКРЕЧЕННЫЕ СПИСКИ 16+
17.00 ТАЙНЫ ЧАПМАН 16+
20.00 Х/Ф «ЛЮБОЙ ЦЕНОЙ» 16+
22.00 Х/Ф «БУН» 16+
23.50 Х/Ф «МАЛЬЧИКИ-НАЛЕТЧИКИ» 16+
01.45 Х/Ф «ОДИНОКИЙ ВОЛК» 18+
03.20 Х/Ф «ОДНИМ МЕНЬШЕ» 16+

ТНТ-СИФ

07.00, 07.30, 06.35, 08.00, 08.30 ОДНАЖДЫ В РОССИИ. СПЕЦ-ДАЙДЖЕСТ 16+
09.00 НОВЫЕ ЗВЕЗДЫ В АФРИКЕ 16+
10.00, 10.30, 11.00, 11.30, 12.00, 12.30, 13.00, 13.30, 14.00, 14.30, 15.00, 15.30, 16.00, 16.30, 17.00, 17.30, 18.00, 18.30, 19.00, 19.30, 20.00, 20.30 Т/С «САШАТАНЯ» 16+
21.00 КОМЕДИ КЛАБ 16+
22.00, 22.30 ГАЛУСТЯН ПЛЮС 16+
23.00 STAND UP 18+
00.00 МУЗЫКАЛЬНАЯ ИНТУИЦИЯ 16+
01.50, 02.40 ИМПРОВИЗАЦИЯ 16+
03.30, 04.15 СТУДИЯ «СОЮЗ» 16+
05.00, 05.50 ОТКРЫТЫЙ МИКРОФОН 16+

МАТЧ-ТВ

06.00, 14.20 ЛУЧШИЕ ИЗ ЛУЧШИХ 12+
06.30 ГЕОГРАФИЯ СПОРТА. НАРЬЯН-МАР 12+
07.00, 10.00, 12.50, 14.50 НОВОСТИ
07.05, 15.25, 18.40, 22.40 ВСЕ НА МАТЧ! 12+
10.05, 23.25 НЕБЕСНАЯ ГРАЦИЯ 0+
10.25 ФУТБОЛ. ЕВРОКУБКИ. ОБЗОР 0+
11.20, 03.00 Д/Ф «ШИННАЯ БОРЬБА» 16+
12.30 ЛИЦА СТРАНЫ. СЕРГЕЙ ШУБЕНКОВ 12+
12.55 ЕСТЬ ТЕМА! 12+
14.55 МАГИЯ БОЛЬШОГО СПОРТА 12+
16.15 ХОККЕЙ. ЧЕМПИОНАТ МИРА. ФИНЛЯНДИЯ-США. ПРЯМАЯ ТРАНСЛЯЦИЯ ИЗ ФИНЛЯНДИИ
18.55 ХОККЕЙ. ЛИГА СТАВОК БОЛЬШОЙ ТУР СБОРНОЙ. РОССИЯ-БЕЛОРУССИЯ. ПРЯМАЯ ТРАНСЛЯЦИЯ ИЗ ТУЛЫ
21.15 ХОККЕЙ. ЧЕМПИОНАТ МИРА. ШВЕЦИЯ-ГЕРМАНИЯ. ПРЯМАЯ ТРАНСЛЯЦИЯ ИЗ ФИНЛЯНДИИ
23.45 БОКС. ЧЕМПИОНАТ МИРА. МУЖЧИНЫ. ТРАНСЛЯЦИЯ ИЗ УЗБЕКИСТАНА 0+
00.45 ХОККЕЙ. ЧЕМПИОНАТ МИРА. СЛОВАКИЯ-ЧЕХИЯ. ТРАНСЛЯЦИЯ ИЗ ЛАТВИИ 0+
02.55 НОВОСТИ 0+
04.00 БОКС. BARE KNUCKLE FC. АНТОНИО СОТО ПРОТИВ ТАЙЛЕРА ГУДЖОНА. ПРЯМАЯ ТРАНСЛЯЦИЯ ИЗ США

ЧЕ

06.00, 04.45 ИДЕАЛЬНЫЙ УЖИН 16+
06.10, 09.00, 10.30, 12.00, 14.00, 15.00 УТИЛИЗАТОР 12+
06.30 УТИЛИЗАТОР 4 16+
07.30, 11.30, 13.00, 15.30, 05.30 УТИЛИЗАТОР 5 16+
08.30, 09.30, 11.00, 14.30 УТИЛИЗАТОР 2 12+
10.00, 12.30, 13.30 УТИЛИЗАТОР 3 12+
16.00 УТИЛИЗАТОР 6 16+
18.00 УЛЕТНОЕ ВИДЕО 16+
20.30 +100500 16+
23.00 ОПАСНЫЕ СВЯЗИ 18+
02.50 Т/С «ВНЕ ЗАКОНА. ПРЕСТУПЛЕНИЕ И НАКАЗАНИЕ» 16+

ДОМАШНИЙ

06.30 ПО ДЕЛАМ НЕСОВЕРШЕННОЛЕТНИХ 16+
08.00 ДАВАЙ РАЗВЕДЕМСЯ! 16+
09.00 ТЕСТ НА ОТЦОВСТВО 16+
11.05, 04.15 Т/С «ПОНЯТЬ. ПРОСТИТЬ» 16+
12.20, 02.50 Т/С «ПОРЧА» 16+
12.50, 03.15 Т/С «ЗНАХАРКА» 16+
13.25, 03.40 Т/С «ВЕРНУ ЛЮБИМОГО» 16+
14.00 Т/С «ГОЛОСА УШЕДШИХ ДУШ» 16+
14.35 СКАЖИ,ПОДРУГА 16+
14.50 Х/Ф «ЕЕ СЕКРЕТ» 16+
19.00 Х/Ф «ИЩУ ТЕБЯ» 16+
23.30 Х/Ф «СТРАШНАЯ КРАСАВИЦА» 16+
01.20 Х/Ф «КАЖДОМУ СВОЕ» 16+
04.10 6 КАДРОВ 16+
05.10 Х/Ф «ВСЕ О ЕГО БЫВШЕЙ» 16+

ТВ-3

06.00, 09.00 УТРЕННИЕ ГАДАНИЯ 16+
06.15 МУЛЬТФИЛЬМЫ 0+
09.15 СЕКРЕТЫ ЗДОРОВЬЯ 16+
09.30, 10.05, 10.40, 11.50, 16.50, 17.20, 17.55, 18.30, 19.00 Т/С «СЛЕПАЯ» 16+
11.15 НОВЫЙ ДЕНЬ 12+
12.20, 01.30 МИСТИЧЕСКИЕ ИСТОРИИ 16+
13.30, 14.00 Т/С «ГАДАЛКА» 16+
14.30 ВЕРНУВШИЕСЯ 16+
15.40 ВРАЧИ 16+
19.30 Х/Ф «ДЕНЬ КУРКА» 16+
21.30 Х/Ф «ИСХОДНЫЙ КОД» 16+
23.15, 00.30 Т/С «ПО ТУ СТОРОНУ СМЕРТИ» 16+
02.15, 02.45, 03.00, 03.30 Т/С «ЗНАКИ СУДЬБЫ» 16+
03.45, 04.30, 05.15 ГОРОДСКИЕ ЛЕГЕНДЫ 16+

ПЯТЫЙ

05.00, 09.00, 13.00, 17.30 ИЗВЕСТИЯ 16+
05.45 Х/Ф «СОЛДАТИК» 6+
07.15 Х/Ф «ТАНКИ» 12+
09.30, 10.20, 11.15, 12.10 Т/С «СНАЙПЕР-2. ТУНГУС» 16+
13.30, 14.25, 15.20, 16.20, 17.25, 18.00, 18.50 Т/С «ЛЕСНИК» 16+
19.50, 20.40, 21.25, 22.20 Т/С «СЛЕД» 16+
23.10 СВЕТСКАЯ ХРОНИКА 16+
00.10 ОНИ ПОТРЯСЛИ МИР 12+
00.55, 01.40, 02.25, 03.00, 03.35, 04.15 Т/С «МЕНТОЗАВРЫ» 16+

СУББОТА, 13 МАЯ

ПЕРВЫЙ

06.00 ДОБРОЕ УТРО. СУББОТА 12+
09.00 УМНИЦЫ И УМНИКИ 12+
09.45 СЛОВО ПАСТЫРЯ 0+
10.00, 12.00 НОВОСТИ
10.15 ПОЕХАЛИ! 12+
11.10 ПРОУЮТ 0+
12.15 Т/С «ПО ЗАКОНАМ ВОЕННОГО ВРЕМЕНИ 5» 12+
16.10 СПАСЕНИЕ В КОСМОСЕ 12+
18.00 ВЕЧЕРНИЕ НОВОСТИ
18.20 КТО ХОЧЕТ СТАТЬ МИЛЛИОНЕРОМ? 12+
19.20 КОНЦЕРТ К 85-ЛЕТИЮ ИОСИФА КОБЗОНА В КРЕМЛЕ (КАТ12+) 12+
21.00 ВРЕМЯ
21.35 СЕГОДНЯ ВЕЧЕРОМ 16+
23.15 Х/Ф «9 ПРИЧИН, ЧТОБЫ ЖИТЬ» 12+
00.55, 01.35, 02.15, 02.55, 03.30, 04.10, 04.45, 05.20 ПОДКАСТ.ЛАБ 16+

РОССИЯ 1

05.00 УТРО РОССИИ. СУББОТА 12+
08.00 ВЕСТИ. МЕСТНОЕ ВРЕМЯ
08.20 МЕСТНОЕ ВРЕМЯ. СУББОТА
08.35 ПО СЕКРЕТУ ВСЕМУ СВЕТУ 12+
09.00 ФОРМУЛА ЕДЫ 12+
09.25 ПЯТЕРО НА ОДНОГО 12+
10.10 СТО К ОДНОМУ 12+
11.00, 17.00, 20.00 ВЕСТИ
12.00 ДОКТОР МЯСНИКОВ 12+
13.05 Т/С «ЛЮБОВНАЯ СЕТЬ» 12+
18.00 ПРИВЕТ,АНДРЕЙ! 12+
21.00 Х/Ф «НА СВОЕМ МЕСТЕ» 12+
00.30 Х/Ф «СЧАСТЬЕ ИЗ ОСКОЛКОВ» 12+
04.00 Х/Ф «РАЙСКИЙ УГОЛОК» 12+

РОССИЯ К

06.30 БИБЛЕЙСКИЙ СЮЖЕТ 16+
07.05 М/Ф «НЕ ЛЮБО-НЕ СЛУШАЙ». «АРХАНГЕЛЬСКИЕ НОВЕЛЛЫ». «ВОЛШЕБНОЕ КОЛЬЦО» 16+
07.50 Х/Ф «НАЧАЛЬНИК ЧУКОТКИ» 0+
09.20 МЫ-ГРАМОТЕИ! 16+
10.00, 19.30 НОВОСТИ КУЛЬТУРЫ 16+
10.15 100 ЛЕТ СО ДНЯ РОЖДЕНИЯ НИКОЛАЯ ПАСТУХОВА. ЭПИЗОДЫ 16+
10.55 Х/Ф «СТАНЦИОННЫЙ СМОТРИТЕЛЬ» 0+
12.05 Д/Ф «ДАТЫ,ОПРЕДЕЛИВШИЕ ХОД ИСТОРИИ». «14 МАЯ 1610 ГОДА. УБИЙСТВО ГЕНРИХА IV» 16+
12.35 Д/Ф «ЗАБЫТОЕ РЕМЕСЛО». «ЧИСТИЛЬЩИК ОБУВИ» 16+
12.50 Д/Ф «ПРЕВРАЩАЯСЬ В БАБОЧКУ. ОДИССЕЯ В МИНИАТЮРЕ» 16+
13.45 РАССКАЗЫ ИЗ РУССКОЙ ИСТОРИИ 16+
15.25 Х/Ф «ПОЧТИ СМЕШНАЯ ИСТОРИЯ» 0+
17.50 РОМАНТИКА РОМАНСА 16+
18.40 Д/Ф «АНДРЕЙ И ЗОЯ» 16+
19.45 Д/Ф «БЕЛАРУСЬ. НЕСВИЖСКИЙ ЗАМОК» 16+
20.15 Х/Ф «БОРСАЛИНО И КОМПАНИЯ» 0+
22.00 АГОРА. ТОК-ШОУ С МИХАИЛОМ ШВЫДКИМ 16+
23.00 КЛУБ ШАБОЛОВКА 37. МАЛЕНЬКИЙ ОРКЕСТР И АЛЕКСЕЙ ГОМАН,МАРИИНСКИЙ КВИНТЕТ 16+
00.05 Х/Ф «КРАЖА» 12+
02.30 М/Ф «ПРИКЛЮЧЕНИЯ ВАСИ КУРОЛЕСОВА» 16+

НТВ

05.00 ЖДИ МЕНЯ 12+
05.45 Т/С «БЕРЕГОВАЯ ОХРАНА» 16+
07.30 СМОТР 0+
08.00, 10.00, 16.00 СЕГОДНЯ
08.20 ПОЕДЕМ,ПОЕДИМ! 16+
09.20 ЕДИМ ДОМА 0+
10.20 ГЛАВНАЯ ДОРОГА 16+
11.00 ЖИВАЯ ЕДА С СЕРГЕЕМ МАЛОЗЕМОВЫМ 12+
12.00 КВАРТИРНЫЙ ВОПРОС 0+
13.00 МОДНЫЙ VS НАРОДНЫЙ 12+
14.20 СВОЯ ИГРА 0+
15.20 ИГРЫ РАЗУМОВ 0+
16.20 ЧП. РАССЛЕДОВАНИЕ 16+
17.00 СЛЕДСТВИЕ ВЕЛИ... 16+
19.00 ЦЕНТРАЛЬНОЕ ТЕЛЕВИДЕНИЕ 16+
20.20 ТЫ НЕ ПОВЕРИШЬ! 16+
21.25 СЕКРЕТ НА МИЛЛИОН 16+
23.25 МЕЖДУНАРОДНАЯ ПИЛОРАМА 18+
00.10 КВАРТИРНИК НТВ У МАРГУЛИСА 16+
01.45 ДАЧНЫЙ ОТВЕТ 0+
02.35 ТАИНСТВЕННАЯ РОССИЯ 16+
03.20 Х/Ф «ПЕТРОВИЧ» 16+

ТВЦ

05.50 Х/Ф «Я ЕГО СЛЕПИЛА» 12+
07.35 ПРАВОСЛАВНАЯ ЭНЦИКЛОПЕДИЯ 6+
08.00 Х/Ф «СТРЯПУХА» 12+
11.30, 14.30, 23.20 СОБЫТИЯ
11.45, 04.55 ПЕТРОВКА,38 16+
11.55 Х/Ф «ДЕТИ ПОНЕДЕЛЬНИКА» 16+
13.45, 14.45 Х/Ф «ГОРОД РОМАШЕК» 12+
17.35 Х/Ф «ЗАГАДКА НА ДВОИХ. ФЕВРАЛЬСКАЯ СИРЕНЬ» 12+
21.00 ПОСТСКРИПТУМ 16+
22.05 ПРАВО ЗНАТЬ! 16+
23.30 Д/Ф «КОРОНАЦИЯ. ИНТРИГИ И СКАНДАЛЫ» 16+
00.15 Д/Ф «90-Е. КОМСОМОЛЬЦЫ» 16+
00.55 Д/С «ДИКИЕ ДЕНЬГИ» 16+
01.35 Д/Ф «АКТЕРСКИЕ ДРАМЫ. ОТ СУМЫ И ОТ ТЮРЬМЫ...» 12+
02.15 Д/Ф «АКТЕРСКИЕ ДРАМЫ. ЖИЗНЬ КАК ПЕСНЯ» 12+
02.55 Д/Ф «АКТЕРСКИЕ ДРАМЫ. УБРАТЬ ИЗ КАДРА» 12+
03.35 Д/Ф «СПИСОК БЕРИИ. ЖЕЛЕЗНАЯ ХВАТКА НАРКОМА» 12+
04.15 Д/Ф «СПИСОК ПЫРЬЕВА. ОТ ЛЮБВИ ДО НЕНАВИСТИ» 12+
05.10 Д/Ф «ИГОРЬ ТАЛЬКОВ. ПОСЛЕДНИЙ АККОРД» 12+

СТС

06.00, 05.50 ЕРАЛАШ 0+
07.00 М/Ф «ТРИ КОТА» 0+
07.30 М/Ф «ОТЕЛЬ У ОВЕЧЕК» 0+
08.00 М/Ф «ЛЕКС И ПЛУ. КОСМИЧЕСКИЕ ТАКСИСТЫ» 6+
08.25 ШОУ УРАЛЬСКИХ ПЕЛЬМЕНЕЙ 16+
09.00, 09.30 ПРОСТО КУХНЯ 12+
10.00 ФАКТОР СТРАХА. ИСПЫТАНИЕ ТАЙГОЙ 16+
11.05 ОБРАТНЫЙ ОТСЧЕТ 16+
12.10 М/Ф «БОЛЬШОЕ ПУТЕШЕСТВИЕ» 6+
14.00 Х/Ф «СОКРОВИЩЕ НАЦИИ» 12+
16.35 Х/Ф «СОКРОВИЩЕ НАЦИИ. КНИГА ТАЙН» 12+
19.05 М/Ф «КАК ПРИРУЧИТЬ ДРАКОНА» 12+
21.00 Х/Ф «КАК СТАТЬ ПРИНЦЕССОЙ» 0+
23.20 Х/Ф «ДНЕВНИКИ ПРИНЦЕССЫ-2. КАК СТАТЬ КОРОЛЕВОЙ» 0+
01.35 Т/С «МАМОЧКИ» 16+
04.55 МУЛЬТФИЛЬМЫ 0+

РЕН-ТВ

05.00, 04.15 САМЫЕ ШОКИРУЮЩИЕ ГИПОТЕЗЫ 16+
07.00 С БОДРЫМ УТРОМ! 16+
08.30, 12.30, 16.30 НОВОСТИ 16+
09.00 МИНТРАНС 16+
10.00 САМАЯ ПОЛЕЗНАЯ ПРОГРАММА 16+
11.00, 13.00 ВОЕННАЯ ТАЙНА 16+
14.30 СОВБЕЗ 16+
15.30 ДОКУМЕНТАЛЬНЫЙ СПЕЦПРОЕКТ 16+
17.00 ЗАСЕКРЕЧЕННЫЕ СПИСКИ 16+
18.00 Х/Ф «ПЫЛАЮЩЕЕ МОРЕ» 16+
20.00 Х/Ф «2012» 16+
23.00 Х/Ф «ЭКВИЛИБРИУМ» 16+
01.05 Х/Ф «ХИЩНИК-2» 16+
03.00 Х/Ф «ДРУГОЙ МИР. ВОЙНЫ КРОВИ» 16+

ТНТ-СИФ

07.00, 07.30, 08.00, 06.30, 08.30 ОДНАЖДЫ В РОССИИ. СПЕЦ-ДАЙДЖЕСТ 16+
09.00 БЬЮТИ БАТТЛ 16+
09.30 МОДНЫЕ ИГРЫ 16+
10.30, 12.00, 13.30, 15.00, 16.30 БИТВА ЭКСТРАСЕНСОВ 16+
18.00, 19.30 ЭКСТРАСЕНСЫ. БИТВА СИЛЬНЕЙШИХ 16+
21.00 МУЗЫКАЛЬНАЯ ИНТУИЦИЯ 16+
23.00 ЖЕНСКИЙ СТЕНДАП 16+
00.00 КИНОПОКАЗ 16+
02.00, 02.50 ИМПРОВИЗАЦИЯ 16+
03.40, 04.25 СТУДИЯ «СОЮЗ» 16+
05.15, 06.00 ОТКРЫТЫЙ МИКРОФОН 16+

МАТЧ-ТВ

06.00 БОКС. BARE KNUCKLE FC. АНТОНИО СОТО ПРОТИВ ТАЙЛЕРА ГУДЖОНА. ПРЯМАЯ ТРАНСЛЯЦИЯ ИЗ США
07.30, 10.00, 12.40, 15.55, 21.00 НОВОСТИ
07.35, 12.45, 18.40, 21.05, 00.30 ВСЕ НА МАТЧ! 12+
10.05 М/Ф «НА ВОДЕ» 0+
10.10 М/Ф «НУ,ПОГОДИ!» 0+
10.20 М/Ф «ПРИХОДИ НА КАТОК» 0+
10.30 ХОККЕЙ. ЧЕМПИОНАТ МИРА. ЛАТВИЯ-КАНАДА. ТРАНСЛЯЦИЯ ИЗ ЛАТВИИ 0+
13.30 БАСКЕТБОЛ. ЕДИНАЯ ЛИГА ВТБ. ФИНАЛ. ПРЯМАЯ ТРАНСЛЯЦИЯ
16.00 ФУТБОЛ. МИР РОССИЙСКАЯ ПРЕМЬЕР-ЛИГА. «ЗЕНИТ» (САНКТ-ПЕТЕРБУРГ)-»КРАСНОДАР». ПРЯМАЯ ТРАНСЛЯЦИЯ
18.55 ВОЛЕЙБОЛ. ЧЕМПИОНАТ РОССИИ. PARI СУПЕРЛИГА. МУЖЧИНЫ. ФИНАЛ. «ЗЕНИТ-КАЗАНЬ»-»ДИНАМО» (МОСКВА). ПРЯМАЯ ТРАНСЛЯЦИЯ
22.00 СМЕШАННЫЕ ЕДИНОБОРСТВА. UFC. ЖАИРЗИНЬО РОЗЕНСТРАЙК ПРОТИВ ЖАИЛТОНА АЛМЕЙДЫ. ПРЯМАЯ ТРАНСЛЯЦИЯ ИЗ США
01.15 БОКС. ЧЕМПИОНАТ МИРА. МУЖЧИНЫ. ФИНАЛЫ. ТРАНСЛЯЦИЯ ИЗ УЗБЕКИСТАНА 0+
02.45 НОВОСТИ 0+
02.50 Д/Ф «ШИННАЯ БОРЬБА» 16+
04.00 ХОККЕЙ. ЛИГА СТАВОК БОЛЬШОЙ ТУР СБОРНОЙ. РОССИЯ-БЕЛОРУССИЯ. ТРАНСЛЯЦИЯ ИЗ ТУЛЫ 0+

ЧЕ

06.00, 06.40 УТИЛИЗАТОР 5 16+
06.15, 05.50 УТИЛИЗАТОР 12+
07.10, 08.30 УТИЛИЗАТОР 2 12+
08.00, 05.20 УТИЛИЗАТОР 3 12+
09.00 УТИЛИЗАТОР 6 16+
10.00 Т/С «СОЛДАТЫ 3» 12+
18.30, 02.15 УЛЕТНОЕ ВИДЕО 16+
21.00, 23.30, 00.30, 01.00 +100500 16+
23.00 +100500 18+
03.00 ОЧЕВИДЕЦ 16+
04.30 УТИЛИЗАТОР 4 16+

ДОМАШНИЙ

06.30 Х/Ф «ВСЕ О ЕГО БЫВШЕЙ» 16+
06.45 Х/Ф «АНГЕЛ В СЕРДЦЕ» 16+
11.00 ПЯТЬ УЖИНОВ 16+
11.15, 02.55 Х/Ф «ВСЕ К ЛУЧШЕМУ» 16+
19.00 Т/С «Т/С «ИСТЕРЗАННАЯ» 16+
23.20 Х/Ф «ДЕНЬ СВЯТОГО ВАЛЕНТИНА» 16+
05.30 Х/Ф «СТРАШНАЯ КРАСАВИЦА» 16+

ТВ-3

06.00 МУЛЬТФИЛЬМЫ 0+
08.45, 09.15, 09.45, 10.15 Т/С «ГАДАЛКА» 16+
11.00, 12.15, 13.00, 14.00 Т/С «ЗАКРЫТАЯ ШКОЛА» 16+
15.00 Х/Ф «ИСХОДНЫЙ КОД» 16+
17.00 Х/Ф «ДЕНЬ КУРКА» 16+
19.00 Х/Ф «ПРИЗРАЧНЫЙ ГОНЩИК. ДУХ МЩЕНИЯ» 16+
21.00 Х/Ф «НАПРОЛОМ» 16+
23.00, 00.00 Т/С «ПО ТУ СТОРОНУ СМЕРТИ» 16+
01.00 АЗБУКА ЗДОРОВЬЯ С ГЕННАДИЕМ МАЛАХОВЫМ 16+
01.45, 02.30 АЗБУКА ЗДОРОВЬЯ С ГЕННАДИЕМ МАЛАХОВЫМ 12+
03.00, 03.45, 04.30, 05.15 ГОРОДСКИЕ ЛЕГЕНДЫ 16+

ПЯТЫЙ

05.00 М/Ф «МАША И МЕДВЕДЬ» 0+
05.20, 06.00, 06.40 Т/С «БАРС» 16+
07.20, 08.10, 08.55 Т/С «СВОИ-5» 16+
09.45 СВЕТСКАЯ ХРОНИКА 16+
10.45, 11.45, 12.40, 13.40, 14.35, 15.35, 16.25, 17.25 Т/С «ЧУЖОЙ РАЙОН-3» 16+
18.25, 19.15, 20.05, 20.45, 21.40, 22.30, 23.15 Т/С «СЛЕД» 16+
00.00 ИЗВЕСТИЯ. ГЛАВНОЕ 16+
01.10, 02.15, 03.05, 03.55, 04.50 Т/С «ПРОКУРОРСКАЯ ПРОВЕРКА» 16+

ВОСКРЕСЕНЬЕ, 14 МАЯ

ПЕРВЫЙ

06.00, 10.00, 12.00 НОВОСТИ
06.10, 01.05, 01.45, 02.25, 03.05, 03.40, 04.15 ПОДКАСТ.ЛАБ 16+
06.55 ИГРАЙ,ГАРМОНЬ ЛЮБИМАЯ! 12+
07.40 ЧАСОВОЙ 12+
08.10 ЗДОРОВЬЕ 16+
09.20 МЕЧТАЛЛИОН. НАЦИОНАЛЬНАЯ ЛОТЕРЕЯ 12+
09.40 НЕПУТЕВЫЕ ЗАМЕТКИ 12+
10.15 ЖИЗНЬ ДРУГИХ 12+
11.10 ПОВАРА НА КОЛЕСАХ 12+
12.15 ВИДЕЛИ ВИДЕО? 0+
14.15 К 90-ЛЕТИЮ АНДРЕЯ ВОЗНЕСЕНСКОГО. «3723 ВОЗНЕСЕНСКИЙ» 12+
15.20 ЛЕГЕНДАРНАЯ «ЮНОНА» И «АВОСЬ» 16+
17.00 СПЕЦИАЛЬНЫЙ РЕПОРТАЖ. «ЖЕНЩИНЫ НА ЛИНИИ ОГНЯ» 16+
18.00 ВЕЧЕРНИЕ НОВОСТИ
19.00 ДВЕ ЗВЕЗДЫ. ОТЦЫ И ДЕТИ. НОВЫЙ СЕЗОН 12+
21.00 ВРЕМЯ
22.35 Х/Ф «ГИПНОЗ» 16+
00.35 НА ФУТБОЛЕ С ДЕНИСОМ КАЗАНСКИМ 18+

РОССИЯ 1

06.05, 01.30 Х/Ф «ЗВЕЗДЫ СВЕТЯТ ВСЕМ» 12+
08.00 МЕСТНОЕ ВРЕМЯ. ВОСКРЕСЕНЬЕ
08.35 КОГДА ВСЕ ДОМА 12+
09.25 УТРЕННЯЯ ПОЧТА 12+
10.10 СТО К ОДНОМУ 12+
11.00, 17.00 ВЕСТИ
12.00 БОЛЬШИЕ ПЕРЕМЕНЫ 12+
13.05 Т/С «ЛЮБОВНАЯ СЕТЬ» 12+
18.00 ПЕСНИ ОТ ВСЕЙ ДУШИ 12+
20.00 ВЕСТИ НЕДЕЛИ
22.00 МОСКВА. КРЕМЛЬ. ПУТИН 12+
22.40 ВОСКРЕСНЫЙ ВЕЧЕР С ВЛАДИМИРОМ СОЛОВЬЕВЫМ 12+

РОССИЯ К

06.30 М/Ф «СКАЗКА О РЫБАКЕ И РЫБКЕ». «ЗОЛОТАЯ АНТИЛОПА» 16+
07.45 Х/Ф «КРАЖА» 12+
10.10, 02.00 ДИАЛОГИ О ЖИВОТНЫХ. ТАШКЕНТСКИЙ ЗООПАРК 16+
10.50 Х/Ф «СОЛНЦЕ СВЕТИТ ВСЕМ» 0+
12.20 ПИСЬМА ИЗ ПРОВИНЦИИ 16+
12.50 НЕВСКИЙ КОВЧЕГ. ТЕОРИЯ НЕВОЗМОЖНОГО 16+
13.15 ИГРА В БИСЕР 16+
14.00 Д/Ф «КОЛЛЕКЦИЯ». «МУЗЕЙ СОВРЕМЕННОГО ИСКУССТВА (МАМ) (МЕКСИКА)» 16+
14.30 СПЕКТАКЛЬ «СОЛО ДЛЯ ЧАСОВ С БОЕМ» 16+
16.30 КАРТИНА МИРА С МИХАИЛОМ КОВАЛЬЧУКОМ 16+
17.10 ПЕШКОМ... 16+
17.40 К 100-ЛЕТИЮ СО ДНЯ РОЖДЕНИЯ КОМПОЗИТОРА. «ИСААК ШВАРЦ-ЗВЕЗДА ПЛЕНИТЕЛЬНОГО СЧАСТЬЯ» 16+
18.35 РОМАНТИКА РОМАНСА 16+
19.30, 19.45 НОВОСТИ КУЛЬТУРЫ 16+
20.25 Х/Ф «СТАНЦИОННЫЙ СМОТРИТЕЛЬ» 0+
21.30 «Я-БОЖЬЕЙ МИЛОСТЬЮ-ПЕВЕЦ...». ГАЛА-КОНЦЕРТ К 150-ЛЕТИЮ СО ДНЯ РОЖДЕНИЯ Ф.И.ШАЛЯПИНА В ТАТАРСКОМ АКАДЕМИЧЕСКОМ ТЕАТРЕ ОПЕРЫ И БАЛЕТА ИМ.МУСЫ ДЖАЛИЛЯ 16+
23.40 Х/Ф «ПОЧТИ СМЕШНАЯ ИСТОРИЯ» 0+
02.40 М/Ф «СТАРАЯ ПЛАСТИНКА» 16+

НТВ

04.55 Т/С «БЕРЕГОВАЯ ОХРАНА» 16+
06.35 ЦЕНТРАЛЬНОЕ ТЕЛЕВИДЕНИЕ 16+
08.00, 10.00, 16.00 СЕГОДНЯ
08.20 У НАС ВЫИГРЫВАЮТ! 12+
10.20 ПЕРВАЯ ПЕРЕДАЧА 16+
11.00 ЧУДО ТЕХНИКИ 12+
11.55 ДАЧНЫЙ ОТВЕТ 0+
13.00 НАШПОТРЕБНАДЗОР 16+
14.05 ОДНАЖДЫ... 16+
15.00 СВОЯ ИГРА 0+
16.20 ЧЕЛОВЕК В ПРАВЕ С АНДРЕЕМ КУНИЦЫНЫМ 16+
17.00 СЛЕДСТВИЕ ВЕЛИ... 16+
18.00 НОВЫЕ РУССКИЕ СЕНСАЦИИ 16+
19.00 ИТОГИ НЕДЕЛИ
20.20 ТЫ СУПЕР! 60+. НОВЫЙ СЕЗОН 6+
23.00 ЗВЕЗДЫ СОШЛИСЬ 16+
00.25 ОСНОВАНО НА РЕАЛЬНЫХ СОБЫТИЯХ 16+
03.30 Х/Ф «ПЕТРОВИЧ» 16+

ТВЦ

05.55 Х/Ф «ДЕТИ ПОНЕДЕЛЬНИКА» 16+
07.25 Х/Ф «НЕВЕЗУЧИЕ» 16+
09.05 ЗДОРОВЫЙ СМЫСЛ 16+
09.35 КОНЦЕРТ «БЫЛ ТАКОЙ СЛУЧАЙ» 12+
10.20 КОНЦЕРТ «УДАЧНЫЕ ПЕСНИ» 6+
11.30, 00.10 СОБЫТИЯ
11.50 Х/Ф «ПО СЕМЕЙНЫМ ОБСТОЯТЕЛЬСТВАМ» 12+
14.30, 05.30 МОСКОВСКАЯ НЕДЕЛЯ 12+
15.00 КОНЦЕРТ «СМЕШИТЕ МЕНЯ СЕМЕРО!» 16+
16.00 Х/Ф «Я ЕГО СЛЕПИЛА» 12+
18.00 Х/Ф «ИДЕАЛЬНАЯ ЖЕНА» 16+
21.40, 00.25 Х/Ф «ДОМ НА КРАЮ ЛЕСА» 12+
01.20 Х/Ф «ГОРОД РОМАШЕК» 12+
04.15 10 САМЫХ... 16+
04.45 Д/Ф «ВОЛШЕБНАЯ СИЛА КИНО» 12+

СТС

06.00, 05.50 ЕРАЛАШ 0+
07.00 М/Ф «ТРИ КОТА» 0+
07.30 М/Ф «ЦАРЕВНЫ» 0+
07.55 ШОУ УРАЛЬСКИХ ПЕЛЬМЕНЕЙ 16+
09.00 РОГОВ В ДЕЛЕ 16+
10.00 М/Ф «ДЕТЕКТИВ ФИННИК» 0+
11.00 М/Ф «ГНОМЫ В ДЕЛЕ!» 6+
12.35 Х/Ф «КАК СТАТЬ ПРИНЦЕССОЙ» 0+
15.00 Х/Ф «ДНЕВНИКИ ПРИНЦЕССЫ-2. КАК СТАТЬ КОРОЛЕВОЙ» 0+
17.15 М/Ф «КАК ПРИРУЧИТЬ ДРАКОНА» 12+
19.10 М/Ф «ФИННИК» 6+
21.00 Х/Ф «НЕПОСЛУШНИК» 12+
23.25 Х/Ф «КОРОЛЕВА» 12+
01.05 Х/Ф «ОТ КУТЮР» 12+
02.55 Т/С «МАМОЧКИ» 16+
04.55 МУЛЬТФИЛЬМЫ 0+

РЕН-ТВ

05.00, 23.55 САМЫЕ ШОКИРУЮЩИЕ ГИПОТЕЗЫ 16+
07.00 С БОДРЫМ УТРОМ! 16+
08.30, 12.30 НОВОСТИ 16+
09.00 САМАЯ НАРОДНАЯ ПРОГРАММА 16+
09.30 ЗНАЕТЕ ЛИ ВЫ,ЧТО? 16+
10.30 НАУКА И ТЕХНИКА 16+
11.30 НЕИЗВЕСТНАЯ ИСТОРИЯ 16+
13.00 Х/Ф «БЕГУЩИЙ ЧЕЛОВЕК» 16+
15.00 Х/Ф «ШЕСТОЙ ДЕНЬ» 16+
17.20 Х/Ф «2012» 16+
20.30 Х/Ф «СКВОЗЬ СНЕГ» 16+
23.00 ИТОГОВАЯ ПРОГРАММА С ПЕТРОМ МАРЧЕНКО 16+

ТНТ-СИФ

07.00, 07.30, 08.00, 08.30, 09.30, 10.00, 06.35 ОДНАЖДЫ В РОССИИ. СПЕЦДАЙДЖЕСТ 16+
09.00 БИТВА ПИКНИКОВ 16+
11.00, 12.00, 13.00, 14.00, 15.00, 23.00 ОДНАЖДЫ В РОССИИ 16+
16.00, 16.30, 17.00, 17.30, 18.00, 18.30 ГАЛУСТЯН ПЛЮС 16+
19.00 НОВЫЕ ЗВЕЗДЫ В АФРИКЕ 16+
21.00 ШОУ ВОЛИ 16+
22.00 КОНЦЕРТЫ (КАТ16+)
00.00, 01.00 Я ТЕБЕ НЕ ВЕРЮ 16+
01.50, 02.35 ИМПРОВИЗАЦИЯ 16+
03.20, 04.10 СТУДИЯ «СОЮЗ» 16+
04.55, 05.45 ОТКРЫТЫЙ МИКРОФОН 16+

МАТЧ-ТВ

06.00 ВЫ ЭТО ВИДЕЛИ 12+
07.00, 10.00 НОВОСТИ
07.05, 14.40, 18.30, 23.45 ВСЕ НА МАТЧ! 12+
10.05 М/Ф «ТАЛАНТ И ПОКЛОННИКИ» 0+
10.15 М/Ф «СПОРТЛАНДИЯ» 0+
10.30 ФЕСТИВАЛЬ 0+
11.45 ГЕОГРАФИЯ СПОРТА. НАРЬЯН-МАР 12+
12.15 ХОККЕЙ. ЧЕМПИОНАТ МИРА. СЛОВЕНИЯ-КАНАДА. ПРЯМАЯ ТРАНСЛЯЦИЯ ИЗ ЛАТВИИ
14.55 РЕГБИ. PARI ЧЕМПИОНАТ РОССИИ. «ВВА-ПОДМОСКОВЬЕ» (МОНИНО)-»ЛОКОМОТИВ-ПЕНЗА». ПРЯМАЯ ТРАНСЛЯЦИЯ
16.55 ФУТБОЛ. ЧЕМПИОНАТ ГЕРМАНИИ. «ШТУТГАРТ»-»БАЙЕР». ПРЯМАЯ ТРАНСЛЯЦИЯ
18.45 ФУТБОЛ. МИР РОССИЙСКАЯ ПРЕМЬЕР-ЛИГА. «ФАКЕЛ» (ВОРОНЕЖ)-»ПАРИ НН» (НИЖНИЙ НОВГОРОД). ПРЯМАЯ ТРАНСЛЯЦИЯ
21.00 ПОСЛЕ ФУТБОЛА С ГЕОРГИЕМ ЧЕРДАНЦЕВЫМ 16+
21.40 ФУТБОЛ. ЧЕМПИОНАТ ИТАЛИИ. ПРЯМАЯ ТРАНСЛЯЦИЯ
00.30 БОКС. ЧЕМПИОНАТ МИРА. МУЖЧИНЫ. ФИНАЛЫ. ТРАНСЛЯЦИЯ ИЗ УЗБЕКИСТАНА 0+
02.00 РЕГБИ. PARI ЧЕМПИОНАТ РОССИИ. «ЕНИСЕЙ-СТМ» (КРАСНОЯРСК)-»МЕТАЛЛУРГ» (НОВОКУЗНЕЦК) 0+
04.00 ФУТБОЛ. ЧЕМПИОНАТ ГЕРМАНИИ. «БАВАРИЯ»-»ШАЛЬКЕ» 0+

ЧЕ

06.00 УТИЛИЗАТОР 12+
06.30 УТИЛИЗАТОР 5 16+
07.00, 08.00 УТИЛИЗАТОР 3 12+
07.30, 08.30 УТИЛИЗАТОР 2 12+
09.00 УТИЛИЗАТОР 6 16+
10.00 Т/С «СОЛДАТЫ 4» 12+
19.30, 02.10, 04.30 УЛЕТНОЕ ВИДЕО 16+
21.00, 23.30, 00.30, 01.00 +100500 16+
23.00 +100500 18+
03.00 ОЧЕВИДЕЦ 16+

ДОМАШНИЙ

06.30 Х/Ф «СТРАШНАЯ КРАСАВИЦА» 16+
07.00 Х/Ф «ШРАМ» 16+
10.45 Х/Ф «КОГДА УМРЕТ ЛЮБОВЬ» 16+
14.30 Х/Ф «ИЩУ ТЕБЯ» 16+
19.00 Т/С «ИСТЕРЗАННАЯ» 16+
23.20 Х/Ф «СИЛЬНАЯ ЖЕНЩИНА» 16+
03.05 Х/Ф «ВСЕ К ЛУЧШЕМУ» 16+
06.15 6 КАДРОВ 16+

ТВ-3

06.00, 05.45 МУЛЬТФИЛЬМЫ 0+
08.30 НОВЫЙ ДЕНЬ 12+
09.00, 09.30, 10.00, 10.30 Т/С «СЛЕПАЯ» 16+
11.00, 12.00, 13.15, 14.15 Т/С «ЗАКРЫТАЯ ШКОЛА» 16+
15.15 Х/Ф «КИН» 16+
17.30 Х/Ф «ПРИЗРАЧНЫЙ ГОНЩИК. ДУХ МЩЕНИЯ» 16+
19.15 Х/Ф «ПРОРОК» 16+
21.15 Х/Ф «БЮРО ЧЕЛОВЕЧЕСТВА» 16+
23.15, 00.15 Т/С «ПО ТУ СТОРОНУ СМЕРТИ» 16+
01.15, 02.00, 03.00, 03.30, 04.15, 05.00 ГОРОДСКИЕ ЛЕГЕНДЫ 16+

ПЯТЫЙ

05.00 Т/С «ПРОКУРОРСКАЯ ПРОВЕРКА» 16+
05.40 Х/Ф «ТАНКИ» 12+
07.05, 08.05, 08.55, 09.55, 02.00, 02.45, 03.30, 04.15 Х/Ф «БЕЛЫЙ ЧЕЛОВЕК» 16+
10.55, 11.50, 12.45, 13.45 Т/С «МСТИТЕЛЬ» 12+
14.40, 15.40, 16.40, 17.35 Т/С «ВЗРЫВ ИЗ ПРОШЛОГО» 16+
18.25, 19.20, 20.10, 20.55, 21.45, 22.35, 23.25 Т/С «СЛЕД» 16+
00.15, 01.10 Х/Ф «СЕКРЕТ НЕПРИСТУПНОЙ КРАСАВИЦЫ» 12+

За изменения в телепрограмме редакция ответственности не несет.

Военкомат города Пятигорска проводит работу по заключению контракта в армию России

Это возможность осознанно и профессионально выполнить свою конституционную обязанность и долг по защите Отечества.

СЛУЖБА ПО КОНТРАКТУ

Единовременная выплата **195 000 ₽**
Денежное довольствие от: **170 000 ₽**

Удостоверение ветерана боевых действий, дополнительные выплаты и премии

ОБРАЩАЙТЕСЬ В ВОЕННЫЙ КОМИССАРИАТ
8 (8793) 32 01 80 / 8 (8793) 32 42 50
г. Пятигорск, ул. 40 лет Октября, 52

В АО «Пятигорскгоргаз» на постоянную работу требуются:

АО «ПЯТИГОРСКГОРГАЗ»

- слесарь по эксплуатации и ремонту газового оборудования;
- слесарь по эксплуатации и ремонту подземных газопроводов;
- электрогазосварщик; ◆ машинист экскаватора;
- уборщик производственных и служебных помещений.

Обучение профессии слесаря по эксплуатации и ремонту газового оборудования службы внутридомового газового оборудования проводится за счет предприятия.

Если Вы ответственны, внимательны, пунктуальны, то Вы нам очень нужны.
Будем рады видеть Вас в нашем коллективе!
Обращаться в группу по работе с персоналом по адресу:
г. Пятигорск, ул. Козлова, 52а, или по телефону +7 (8793) 33-68-24.

ОГРН 1022601618280 № 101 Реклама

ПРОГНОЗ ПОГОДЫ

5 МАЯ. Температура: ночь +12°С, день +19°С, облачно с прояснениями, атмосферное давление 716 мм рт. ст., влажность 60%, направление ветра Вст., скорость ветра 3 м/с.
6 МАЯ. Температура: ночь +13°С, день +21°С, облачно с прояснениями, атмосферное давление 715 мм рт. ст., влажность 70%, направление ветра Ю-В, скорость ветра 4 м/с.
7 МАЯ. Температура: ночь +11°С, день +17°С, пасмурно, возможен небольшой дождь, атмосферное давление 715 мм рт. ст., влажность 72%, направление ветра С-В, скорость ветра 4 м/с.
8 МАЯ. Температура: ночь +8°С, день +12°С, дождь, атмосферное давление 717 мм рт. ст., влажность 82%, направление ветра Сев., скорость ветра 4 м/с.
9 МАЯ. Температура: ночь +7°С, день +10°С, пасмурно, атмосферное давление 720 мм рт. ст., влажность 78%, направление ветра С-З, скорость ветра 3 м/с.
10 МАЯ. Температура: ночь +8°С, день +14°С, облачно с прояснениями, возможен небольшой дождь, атмосферное давление 721 мм рт. ст., влажность 75%, направление ветра С-З, скорость ветра 4 м/с.
11 МАЯ. Температура: ночь +10°С, день +17°С, облачно с прояснениями, атмосферное давление 717 мм рт. ст., влажность 68%, направление ветра Ю-В, скорость ветра 4 м/с.

Подготовила Наталья Симонова

ИЗВЕЩЕНИЕ О ПРОВЕДЕНИИ СОБРАНИЯ О СОГЛАСОВАНИИ МЕСТОПОЛОЖЕНИЯ ГРАНИЦЫ ЗЕМЕЛЬНОГО УЧАСТКА

Кадастровым инженером *Святюк Игорем Васильевичем*
(фамилия, имя, отчество, почтовый адрес, адрес электронной почты,
357501, г. Пятигорск, ул. Университетская, 1, строение 2, pzkb-siv@mail.ru, 8 (8793) 35-21-70
№ регистрации в государственном реестре лиц, осуществляющих кадастровую деятельность — 5437
контактный телефон, № регистрации в государственном реестре лиц, осуществляющих кадастровую деятельность)
выполняются кадастровые работы в отношении земельного участка с кадастровым номером *26:33:100327:1,*
(при наличии)
расположенного по адресу: *Ставропольский край, г. Пятигорск, ул. Матвеева, д. 66*
(адрес (местоположение), номер кадастрового квартала)
Заказчиком кадастровых работ является *Мирошниченко Сергей Русланович,*
(фамилия, инициалы физического лица
Ставропольский край, г. Пятигорск, пос. Горячеводский, ул. Георгиевская, д. 184, тел. 8(961)447-72-10
или наименование юридического лица, его почтовый адрес и контактный телефон)
Собрание по поводу согласования местоположения границы состоится по адресу: *Ставропольский край, г. Пятигорск, ул. Университетская, 1, строение 2, в 10 часов 00 минут, на 31-й день с момента публикации извещения* или на первый рабочий день после выходного дня (если 31-й день приходится на субботу, воскресенье или праздничный день).
С проектом межевого плана земельного участка можно ознакомиться по адресу:
Ставропольский край, г. Пятигорск, ул. Университетская, 1, строение 2
Требования о проведении согласования местоположения границ земельных участков на местности и обоснованные возражения относительно местоположения границ земельных участков, после ознакомления с проектом межевого плана, принимаются в течении *пятнадцати дней* с момента публикации извещения, по адресу: *Ставропольский край, г. Пятигорск, ул. Университетская, 1, строение 2*
Смежные земельные участки, в отношении местоположения границ которых проводится согласование:
26:33:100327:25 — Ставропольский край, г. Пятигорск ул. Матвеева, д. 66а
(кадастровые номера, адреса или местоположение земельных участков)
При проведении согласования местоположения границ при себе необходимо иметь документ, удостоверяющий личность, а также документы о правах на земельный участок (часть 12 статьи 39, часть 2 статьи 40 Федерального закона от 24 июля 2007 г. № 221-ФЗ «О кадастровой деятельности»). № 128 Реклама

Телефон рекламного отдела «Пятигорской правды» 33-09-13

Конкурс

Мисс Российская армия

Сельский Дом культуры станицы Константиновской провел военно-патриотический конкурс среди команд учащихся старших классов СОШ №№ 7, 25 и студентов Пятигорского техникума экономики и инновационных технологий, посвященный Дню Великой Победы и подвигу российских солдат — участников спецоперации в Донбассе.

Сам конкурс имеет многолетнюю историю, у истоков его стоят пятигорчанки, ветераны культуры — Марина Сиянко, директор СДК станицы Константиновской, и Клавдия Ольховская, методист СДК. В этот раз организаторы отошли от привычной традиции и сделали мужской половине приятный сюрприз. Конкурсную программу назвали «Мисс Российская армия», и в состязания вступили только девушки, которые своим умением, ловкостью, мастерством доказали, что также могут достойно служить Родине. 18 участниц продемонстрировали строевую подготовку «на плацу», выполнили «наряд на кухне», блеснули в танцевальном конкурсе, «обезвредили минное поле», подготовили «домашнее задание» и справились с самым сложным конкурсом — «Переправа». В номинации «Лучший капитан», в конкурсе «Разборка и сборка автомата», который провел и оценил старший лейтенант Дмитрий Пронин, победительницей стала студентка техникума Вероника Фомичева, а 2-е место поделили Виолетта Байматова — капитан СОШ № 25, и Жанна Степанова — СОШ № 7.

В состав жюри вошла председатель Совета женщин города Пятигорска, заслуженный работник культуры Российской Федерации, советник главы Пятигорска по культуре Татьяна Литвинова (на правах соорганизатора конкурса). Спецприз «Лучший капитан команды» от Совета женщин Пятигорска и парфюмерный сертификат получила капитан команды Пятигорского техникума экономики и инновационных технологий Вероника Фомичева, капитанам команд СОШ № 7 Жанне Степановой и СОШ № 25 Виолетте Байматовой достались парфюмерные сертификаты от известных компаний.

В номинации «Мисс элегантность» победила Елизавета Федорова (СОШ № 25), Дарья Одинцова стала «Мисс Грацией» (Пятигорский техникум экономики и инновационных технологий), Валерия Бандуркина — «Мисс Очарованием» (СОШ № 7), а приз зрительских симпатий получила Жанна Степанова (СОШ № 7).

По общим итогам первое место заняла команда СОШ № 7, второе место — Пятигорский техникум экономики и инновационных технологий, и третье — команда СОШ № 25. Всем участницам конкурса достались цветы, подарки, сувениры, а командам–победителям — кубки и грамоты.

Бессменной ведущей конкурса «Мисс Российская армия» была Наталья Смахтина, а высокопрофессиональным звукооператором — Сергей Мозговой. Душевные нотки в конкурсную программу внесли выступления танцевальных коллективов станичного ДК и вокалиста ГДК им. А. Дементьева Владимира Волынкина. Организаторы выражают огромную благодарность всем друзьям и спонсорам, а также территориальной службе станицы Константиновской и активисткам женсовета.

Татьяна ЛИТВИНОВА, председатель Совета женщин Пятигорска, заслуженный работник культуры РФ, советник главы города по культуре.

Подвиг

Школьник из Брянской области Федор Симоненко выступил на проходящем в Пятигорске просветительском марафоне «Знание. Первые». А затем гостя встретили в Центре военно-патриотического воспитания молодежи города.

Встреча с юным героем

Школьник побывал на Посту № 1 во время ритуала развода Почетного караула и совместно с пятигорскими юнармейцами возложил цветы к мемориалу «Огонь Вечной славы». Федор также посетил Народный музей Боевой славы Поста № 1 и познакомился с деятельностью Центра военно-патриотического воспитания молодежи. Пообщался с юным героем из Брянской области и глава Пятигорска Дмитрий Ворошилов. Он выразил благодарность школьнику за совершенный подвиг и вручил памятный подарок — модель танка Т-90. С нетерпением ждали гостя из Брянской области и в пятигорской школе № 1, где Федор смог пообщаться со своими сверстниками. Школьник поделился планами на будущее, рассказал о мечтах и желаниях, ответил на вопросы юных пятигорчан. Общение ребят получилось живым и теплым.

Факт

В начале марта Федор Симоненко спас двух девочек во время нападения диверсантов в Брянской области. Сам отважный мальчик при этом был ранен. О смелом поступке школьника узнала вся страна. За свой подвиг юный герой награжден медалью «За отвагу».

Автопробег

Знамя Победы над Пятигорском

Город встретил участников ежегодного краевого автопробега «Эх, путь-дорожка фронтовая». Автопробег стартовал в Ставрополе, в колонне шли ретроавтомобили (в их числе знаменитые «Победы»), маршрут следования включил в себя десятки городов и населенных пунктов края. И в каждом из них участники патриотического марафона разворачивали масштабную копию Знамени Победы — алое полотнище, площадь которого превышает 200 квадратных метров.

В Пятигорске торжественная встреча по традиции состоялась на площади перед мемориалом «Огонь Вечной славы». Прикоснуться к символу мужества советских солдат — Знамени Победы — пришли сотни людей: ветераны войны и труда, юнармейцы, часовые Вахты Памяти на Посту № 1, студенты и школьники, жители и гости города. Память погибших воинов участники митинга почтили минутой молчания.

Памятный вымпел от участников автомарафона передал городу депутат Думы Ставропольского края, руководитель краевого автопробега «Эх, путь-дорожка фронтовая» Виктор Лозовой. Он поздравил пятигорчан с наступающим Днем Великой Победы:

— Вечная память героям, отдавшим жизнь за свободу и независимость нашей Родины! Спасибо Пятигорску за сохранение памяти советского солдата, за труд и энергию, вложенные в дело военно-патриотического воспитания нашей молодежи. Берегите мир!

Подготовила Кира Максимова

Инклюзивный фестиваль

Равные возможности для всех

На старт парного забега на стадионе «Центральный» вышли ребята и взрослые с ограниченными возможностями здоровья в тандеме с нормотипичными атлетами.

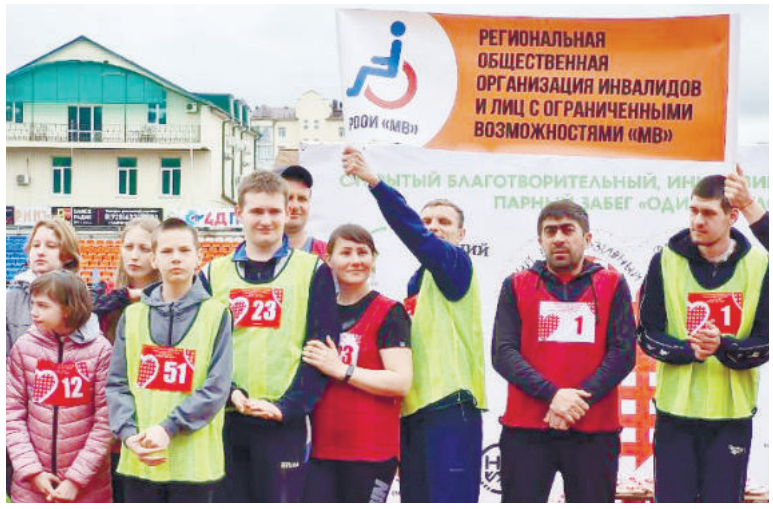

Погода приготовила для участников соревнований немало сюрпризов, но пятигорских атлетов врасплох не застанешь! Согревались настоящей казачьей кашей и поддержкой болельщиков. Как пояснили организаторы мероприятия (комитет физической культуры и спорта администрации Пятигорска, МБУ «Центр физкультуры и спорта», городская общественная организация «Тепло сердец», общероссийская благотворительная организация «Специальная Олимпиада России» и автономная некоммерческая организация помощи людям с ментальными нарушениями и расстройствами аутистического спектра «Шаг в будущее»), главная цель такого не вполне обычного спортивного события — активное вовлечение в социальную жизнь людей с ОВЗ и инвалидностью. Плюс фестиваль — это отличная площадка для обмена опытом по организации и методикам занятий адаптивной физкультурой.

В этом году проект «Один из нас» собрал 140 участников из всех городов КМВ. При этом пары для участия в забеге подбирались так, чтобы в тандеме оказались представители одной возрастной группы. Сам процесс и все его нюансы отработаны на тренировках: фестивалю предшествовала серьезная подготовка. Победители определились среди детей от 8 до 18 лет и взрослых до 65 лет (мужчины/женщины). Лидеры забега получили призы и грамоты. А все без исключения участники — подарки от спонсоров и партнеров фестиваля, а также уникальную памятную медаль, выполненную в форме сердца. Такой «сердечный» знак отличия уже успел стать доброй традицией и символом проекта. А еще «Один из нас» — это всегда настоящий праздник. С музыкой, приглашенными артистами, угощением, улыбками, живым общением, ободряющими «кричалками» болельщиков.

— Спорт — это отличный способ обрести друзей, поделиться теплом и заботой, — прокомментировала Елена Малькова, директор пятигорского МБУ «Центр физкультуры и спорта». **— Мы каждому из наших участников хотим дать понять, что он — один из нас и никакие жизненные обстоятельства и трудности этому не помеха!**

Полина Иноземцева

Поздравляем с победой!

Газета пятигорских юнкоров — лучшая!

Юные журналисты из Пятигорска стали победителями Межрегионального фестиваля-конкурса детских и молодежных СМИ «На 45-й параллели». Финал (очный этап) состоялся в Ставрополе.

В мастерстве соревновались более 400 талантливых начинающих медийщиков — школьников и студентов от 14 до 18 лет.

Факт

В этом году количество номинаций конкурсной программы выросло до десяти. Юнкоры студии юных корреспондентов и писателей «Парус» (Пятигорский Дворец детского творчества) участвовали сразу в нескольких. Результат отличный: Полина Марич и Вероника Беляева заняли первое место в номинации «Лучшая газета».

— Девочки сумели создать газету буквально с нуля, показали высокий уровень оформления печатного издания, а также продемонстрировали знание терминологии в данной области, — рассказали в управлении образования администрации Пятигорска. **— Поздравляем с победой!**

Елена Иванова

Горячеводская казачья община поздравляет с днем рождения именинников, родившихся в мае

Казаки 1 сотни

Фисенко Виктор Михайлович 07.05.1973
Пономарев Павел Владимирович 13.05.1968
Кремнев Владимир Алексеевич 13.05.1955
Никищенко Александр Федорович 17.05.1950
Мамутов Тимур Амитович 18.05.1995
Ковалев Сергей Николаевич 19.05.1964
Кузнецова Валентина Николаевна 23.05.1944
Черкашин Николай Николаевич 27.05.1979

Казаки 2 сотни

Холодов Александр Дмитриевич 05.05.1955
Гарькавой Александр Романович 06.05.1988
Ермоленко Юрий Николаевич 07.05.1962
Гончарук Владимир Васильевич 09.05.1962
Бескровный Виктор Иванович 17.05.1950

Казаки 3 сотни

Красса Владимир Владимирович 04.05.1991

Казаки 4 сотни

Разваляев Виктор Андреевич 05.05.1960
Ганеева Ольга Рустемовна 27.05.1998

Казаки 6 сотни

Кобылкин Алексей Юрьевич 07.05.1981
Кривопуст Сергей Иванович 09.05.1961
Кукушкин Александр Александрович 10.05.1972
Моргунова Елена Михайловна 17.05.1971

Казаки 7 сотни

Конюхов Александр Андреевич 04.05.1993
Куценко Никита Александрович 10.05.1995
Ульянеев Александр Александрович 11.05.1983
Галлак Симон Сергеевич 12.05.1992
Дейнеко Николай Николаевич 17.05.1977
Алешин Юрий Денисович 19.05.1983
Толстухин Сергей Викторович 20.05.1962
Савищенко Анатолий Иванович 28.05.1957
Стахров Александр Николаевич 29.05.1968
Загрицын Владимир Юрьевич 31.05.1985
Ходорко Александр Алексеевич 31.05.1958

Казаки 9 сотни

Геппенер Ольгерд Мстиславович 07.05.1936
Андреев Юрий Николаевич 08.05.1940
Аскольский Николай Михайлович 16.05.1947
Добровольский Александр Васильевич 16.05.1973
Шапран Алексей Юльевич 22.05.1960

Желаем долголетия и семейного благополучия. Слава тебе, Господи, что мы казаки!

УЧРЕДИТЕЛЬ — администрация города Пятигорска

Главный редактор М. И. ГУЛЕВСКАЯ

АДРЕС РЕДАКЦИИ И ИЗДАТЕЛЯ: 357502, Пятигорск, ул. Университетская, 32а.
ТЕЛЕФОНЫ: главный редактор — 33-51-15, выпускающий редактор — 33-67-09, отдел рекламы — 33-09-13, секретарь — 33-73-97, компьютерный центр — 33-22-38, корреспонденты, радиоредакция — 33-24-36, отдел подписки и распространения — 33-03-78, бухгалтерия — 33-03-78. Факс 33-09-13.
http://pravda-kmv.ru e-mail:pravda@kmv.ru

Газета набрана и сверстана в редакции «Пятигорской правды», отпечатана в ООО «Издательство «Южный регион»: 357600, Россия, Ставропольский край, г. Ессентуки, ул. Никольская, 5а, тел./факс 8 (87934) 6-87-30.

Газета зарегистрирована в Управлении роскомнадзора по Ставропольскому краю. Свидетельство ПИ № ТУ 26-00355 от 20 октября 2011 г.

Все материалы, публикуемые в газете на правах рекламы, информационной услуги, помечаются значком ⊗ или № (счета), или словом «Реклама», или «На правах рекламы». Ответственность за их содержание и достоверность сведений в подобных материалах и рекламных объявлениях несут авторы. Их точка зрения не всегда может совпадать с позицией редакции. Редакция знакомится с письмами читателей, не вступая в переписку. Рукописи не рецензируются и не возвращаются. **Подписной индекс: 31685.**

Заказ № 926 Тираж — 10 000 экз. Подписан в печать в 19.00. По графику — 19.00.

ПОСТАНОВЛЕНИЕ
администрации города Пятигорска Ставропольского края

27.04.2023 г. Пятигорск № 1319

Об условиях приватизации муниципального имущества в II квартале 2023 года в порядке преимущественного права

В соответствии состатьей 14Федерального закона от 21 декабря 2001 года № 178-ФЗ «О приватизации государственного и муниципального имущества»,Федеральным законом от 22 июля 2008 года №159-ФЗ «Об особенностях отчуждения движимого и недвижимого имущества, находящегося в государственной или в муниципальной собственности и арендуемого субъектами малого и среднего предпринимательства, и о внесении изменений в отдельные законодательные акты Российской Федерации», пунктом 10.3. Положения об управлении и распоряжении имуществом, находящимся в собственности муниципального образования города-курорта Пятигорска, утвержденного решением Думы города Пятигорска от 28 июня 2007 г.№ 93-16 ГД, Прогнозным планом (программой) приватизации имущества, находящегося в собственности муниципального образования города-курорта Пятигорска на 2023 год, утвержденным решением Думы городаПятигорска от 20 декабря 2022 г. № 47-21 РД, отчетамипо определению рыночной стоимости объектов подлежащих приватизации имущества, составленных независимым оценщиком, -

ПОСТАНОВЛЯЮ:

1. Приватизировать в II квартале 2023 года находящиеся в собственности муниципального образования города-курорта Пятигорска объекты муниципального имущества в порядке преимущественного права согласно приложению к настоящему постановлению.

2. Утвердить следующие условия приватизации муниципального имущества:

2.1.Способ приватизации муниципального имущества – в порядке преимущественного права арендатора на приобретение арендуемого имущества, указанного в приложениик настоящему постановлению.

2.2.Срок и порядок оплаты муниципального имущества, указанного в приложениик настоящему постановлению – единовременно или в рассрочку посредством ежемесячных или ежеквартальных выплат в равных долях. Срок рассрочки оплаты имуществапять лет.

2.3. Начальная цена подлежащего приватизации муниципального имущества, равная рыночной стоимости имущества, согласно приложению к настоящему постановлению.

3. Муниципальному учреждению «Управление имущественных отношений администрации города Пятигорска» организовать продажу муниципального имущества, указанного в приложениик настоящему постановлению,в соответствии с пунктом 2 настоящего постановления.

4. Контроль за выполнением настоящего постановления возложить на заместителя главы администрации города Пятигорска – начальника Муниципального учреждения «Управление общественной безопасности администрации города Пятигорска» Бородаева А.Ю.

5. Настоящее постановление вступает в силу со дня его официального опубликования.

Глава города Пятигорска Д. Ю. ВОРОШИЛОВ

Приложение к постановлению администрации города Пятигорска от 27.04.2023 № 1319

ПЕРЕЧЕНЬ
муниципального имущества, подлежащего приватизации в II квартале 2023 года

№ п/п	Наименование имущества	Площадь ($м^2$)	Местонахождение имущества	Начальная цена без НДС(руб.)	Иные, необходимые для приватизации сведения
1	2	3	4	5	6
1	Нежилое помещение, подвал, кадастровый номер 26:33:000000:19385	95,8	г. Пятигорск, улица Подстанционная, дом 15, пом. 1-11	2 632 500	Нежилое помещение находится в здании, которое расположено на земельном участке под многоквартирным домом. Помещения обременены правом аренды по 31 декабря 2024 года. Арендатор имеет преимущественное право на приобретение арендуемого имущества в рассрочку на 5 (пять) лет.
2	Нежилое помещение, подвал,кадастровый номер 26:33:230104:135	53,5	г. Пятигорск, улица Зорге, дом 3	1 709 167	Нежилое помещение находится в здании, которое расположено на земельном участке под многоквартирным домом. Помещение обременено правом аренды по 15 мая 2023 года. Арендатор имеет преимущественное право на приобретение арендуемого имущества в рассрочку на 5 (пять) лет.
3	Нежилое помещение, цокольный этаж, кадастровый номер 26:33:150308:2202	36,8	г. Пятигорск, проспект Калинина, 2, корп. 2	1 195 833	Нежилое помещение находится в здании, которое расположено на земельном участке под многоквартирным домом. Помещение обременено правом аренды по 26 апреля 2025 года. Арендатор имеет преимущественное право на приобретение арендуемого имущества в рассрочку на 5 (пять) лет.
4	Нежилое помещение, подвал,кадастровый номер 26:33:150111:856	148,1	г. Пятигорск, улица Октябрьская, дом 42	4 219 167	Нежилое помещение находится в здании, которое расположено на земельном участке под многоквартирным домом. Помещение обременено правом аренды по 30 июня 2023 года. Арендатор имеет преимущественное право на приобретение арендуемого имущества в рассрочку на 5 (пять) лет.

Заместитель главы администрации города Пятигорска, управляющий делами администрации города Пятигорска А. А. МАЛЫГИНА

ПОСТАНОВЛЕНИЕ
администрации города Пятигорска Ставропольского края

27.04.2023 г. Пятигорск № 1320

О проведении публичных торгов по продаже объекта незавершенного строительства с кадастровым номером 26:33:150223:374 по адресу: Российская Федерация, Ставропольский край, город-курорт Пятигорск, поселок Свободы, улица Маршала Жукова, 37б

В целях исполнения решения Пятигорского городского суда Ставро-польского края от 26 января 2022 года по делу № 2-107/2022, в соответствии со статьей 239.1 Гражданского кодекса Российской Федерации, постановлением Правительства Российской Федерации от 03 декабря 2014 г. № 1299 «О утверждении Правил проведения публичных торгов по продаже объектов незавершенного строительства», отчетом об определении рыночной стоимости недвижимого имущества от 13.12.2022 г. № 919-12/2022, составленного независимым оценщиком, -

ПОСТАНОВЛЯЮ:

1. Провести публичные торги в форме аукциона по продаже объекта неза-вершенного строительства с кадастровым номером 26:33:150223:374, площадью застройки 755,3 кв.м., степенью готовности 14 %, расположенного на земельном участке с кадастровым номером 26:33:340213:3, с видом разрешенного исполь-зования: под строительство торгового центра, по адресу: Российская Федерация, Ставропольский край, город-курорт Пятигорск, город Пятигорск, поселок Свободы, улица Маршала Жукова, 37б, открытом по составу участников и форме подачи предложения о цене.

2. Возложить обязанности организатора торгов по продаже объекта неза-вершенного строительства на Муниципальное учреждение «Управление иму-щественных отношений администрации города Пятигорска».

3. Установить следующие условия по продаже объекта незавершенного строительства:

3.1. Начальная цена объекта незавершенного строительства 5 231 740 (пять миллионов двести тридцать одна тысяча семьсот сорок) рублей 00 копеек (без НДС);

3.2. Срок и порядок оплаты – единовременно, в течение пяти банковских дней с момента подписания договора купли-продажи;

3.3. Размер задатка 10 процентов от начальной цены объекта.

4. Утвердить форму договора купли-продажи объекта незавершенного строительства согласно приложению к настоящему постановлению.

5. Контроль за выполнением настоящего постановления возложить на за-местителя главы администрации города Пятигорска – начальника Муници-пального учреждения «Управление общественной безопасности администрации города Пятигорска» Бородаева А.Ю.

6. Настоящее постановление вступает в силу со дня его официального опубликования.

Глава города Пятигорска Д. Ю. ВОРОШИЛОВ

Приложение к постановлению администрации города Пятигорска от 27.04.2023 № 1320

ДОГОВОР
купли-продажи объекта незавершенного строительства
Ставропольский край, г. Пятигорск
_____ две тысячи _____ года

Организатор торгов – Муниципальное учреждение «Управление имущественных отношений администрации города Пятигорска», в лице начальника Управления Кочетова Геннадия Валерьевича, действующего на основании Положения, от имени собственника объекта незавершенного строительства Пушкарь Инны Владимировны, на основании решения Пятигорского городского суда Ставропольского края от 26 января 2022 года по делу № 2-107/2022, именуемого в дальнейшем «Продавец», с одной стороны и _____,

(ФИО, дата, место рождения, гражданство, пол, паспортные данные, место регистрации физического лица, полное наименование юридического лица)

именуемый (-ая, -ые, -ое) в дальнейшем «Покупатель», в лице _____ _____ _____,

(ФИО представителя, реквизиты доверенности)

действующий (-ая) на основании _____, с другой стороны,

в дальнейшем совместно именуемые «Стороны», заключили настоящий договор о нижеследующем.

1. Настоящий договор заключен на основании протокола о результатах аукциона, который состоялся «____»_____ 20___ года.

2. По настоящему договору Продавец обязуется передать в собственность Покупателя, а Покупатель обязуется принять и оплатить в порядке, предусмотренном настоящим договором следующий объект незавершенного строительства: с кадастровым номером 26:33:150223:374, площадью застройки 755,3 кв.м., степенью готовности 14 % по адресу: Российская Федерация, Ставропольский край, город-курорт Пятигорск, поселок Свободы, улица Маршала Жукова, 37б (далее – Имущество).

2.1. Имущество расположено на неделимом земельном участке с кадастровым номером 26:33:340213:3, площадью 1 319 кв.м, с видом разрешенного использования: под строительство торгового центра.

2.2. Покупатель обязан не позднее 30 дней с момента государственной регистрации перехода права собственности на Имущество обратиться в администрацию города Пятигорска для оформления прав на земельный участок, заключив договор аренды данного земельного участка. Годовой размер арендной платы будет исчислен в соответствии Порядком определения размера арендной платы за земельные участки, находящиеся в собственности муниципального образования города-курорта Пятигорска, утвержденным решением Думы города Пятигорска от 21 сентября 2017 года № 34-14 РД.

3. Имущество принадлежит Пушкарь Инне Владимировне на праве собственности. Право собственности зарегистрировано Управлением Росреестра по Ставропольскому краю, о чем в Едином государственном реестре недвижимости 25.07.2018 г. сделана запись регистрации № 26:33:150223:374-26/018/2018-2, что подтверждается выпиской из Единого государственного реестра недвижимости от 15.11.2022 года № КУВИ-001/2022-201690781.

4. Продавец гарантирует, что до подписания настоящего договора Имущество никому другому не продано, не подарено, не заложено, в споре и под арестом не состоит, в качестве вклада в уставный капитал юридических лиц не передано.

5. Имущество не обременено.

6. Покупатель удовлетворен качественным состоянием Имущества, установленным при визуальном осмотре перед проведением аукциона и при осмотре каких-либо дефектов и недостатков не обнаружил.

7. Продавец обязуется передать, а Покупатель принять Имущество по акту приема-передачи, который является неотъемлемой частью настоящего договора, не позднее чем через 30 дней после полной оплаты Имущества.

7.1. Одновременно с передачей Имущества Продавец обязуется передать Покупателю: _____.

8. Цена приобретаемого Имущества составляет _____ (_____) рублей, без НДС.

8.1. Покупатель, являющийся юридическим лицом или индивидуальным предпринимателем, обязан исчислить расчетным методом, удержать из выплачиваемых доходов и уплатить в бюджет соответствующую сумму НДС в порядке и сроки, предусмотренные Налоговым кодексом РФ.

8.2. Оплата стоимости приобретаемого Имущества производится Покупателем в безналичном порядке единовременно в течение пяти банковских дней с момента подписания настоящего договора путем перечисления денежных средств на счет:

МУ «Управление имущественных отношений администрации города Пятигорска», г. Пятигорск, пл. Ленина, 2, ИНН 2632005649, КПП 263201001. Управление Федерального Казначейства по Ставропольскому краю (МУ «Управление имущественных отношений администрации города Пятигорска») в Отделение Ставрополь Банка России//УФК по Ставропольскому краю г. Ставрополь БИК 010702101. Единый казначейский счет 40102810345370000013. Казначейский счет 03232643077270002100. Лицевой счет 05213015310. ОКТМО 07727000.

9. Задаток, внесенный Покупателем на счет Организатора торгов в сумме _____ (_____) рублей, засчитывается в счет оплаты приобретаемого Имущества.

9.1. Факт оплаты Имущества подтверждается выпиской со счета Организатора торгов о поступлении средств в размере и в сроки, указанные в настоящем договоре.

10. При уклонении или отказе Покупателя от оплаты Имущества, Имущество Покупателю не передается, задаток не возвращается, настоящий договор считается незаключенным.

11. Настоящий договор считается заключенным с момента передачи Имущества Покупателю. Переход права собственности на Имущество подлежит государственной регистрации в Управлении Росреестра по Ставропольскому краю. Право собственности Покупателя возникает с момента такой регистрации.

11.1. Покупатель обязан обеспечить государственную регистрацию права собственности на приобретаемое Имущество.

11.2. Расходы по государственной регистрации оплачивает Покупатель.

12. С момента заключения настоящего договора и до государственной регистрации перехода права собственности на Имущество к Покупателю, Покупатель не вправе распоряжаться приобретаемым Имуществом.

13. Настоящий договор составлен в четырех экземплярах, имеющих одинаковую юридическую силу, по одному экземпляру – для каждой из сторон, третий экземпляр – Организатора торгов, четвертый – для Пятигорского отдела Управления Росреестра по Ставропольскому краю.

14. Реквизиты и подписи Сторон:

ПРОДАВЕЦ	ПОКУПАТЕЛЬ
МУ «Управление имущественных отношений администрации города Пятигорска»	
г. Пятигорск, пл. Ленина, 2, тел. 39-09-64 ИНН 2632005649, КПП 263201001 ОГРН 1022601615849 ОКВЭД 75.11.31	
_____/Г.В. Кочетов/ м.п.	_____/_____/ м.п.
от имени: Пушкарь Инны Владимировны _____	

Заместитель главы администрации города Пятигорска, управляющий делами администрации города Пятигорска А. А. МАЛЫГИНА

ПОСТАНОВЛЕНИЕ
администрации города Пятигорска Ставропольского края

27.04.2023 г. Пятигорск № 1318

О предоставлении разрешения на условно разрешенный вид использования земельного участка и на отклонение от предельных параметров разрешенного строительства среднеэтажной жилой застройки по адресу: Ставропольский край, городской округ город-курорт Пятигорск, город Пятигорск, ул. Университетская, д. 4а (Михеева Е. А.)

В соответствии со статьёй 8 Градостроительного кодекса Российской Федерации, Федеральным законом от 06 октября 2003 года № 131-ФЗ «Об общих принципах организации местного самоуправления в Российской Федерации», решением Арбитражного суда Ставропольского края от 06 февраля 2023 года по делу № А63-19142/2022, -

(Продолжение на 14-й стр.)

ПОСТАНОВЛЯЮ:

1. Предоставить разрешение:

на условно разрешенный вид использования земельного участка с кадастровым номером 26:33:150212:194 и видом разрешенного использования «под общественную застройку», расположенного по адресу: Ставропольский край, городской округ город-курорт Пятигорск, город Пятигорск, ул. Университетская, д. 4а, принадлежащего на праве собственности Михеевой Елене Анатольевне (ранее Рудаковой Елене Анатольевне), на условно разрешенный вид использования «Среднеэтажная жилая застройка» (код по классификато-ру 2.5);

на отклонение от предельных параметров разрешенного строительства среднеэтажной жилой застройки по адресу: Ставропольский край, городской округ город-курорт Пятигорск, город Пятигорск, ул. Университетская, д. 4а с параметрами:

минимальные отступы от границ земельного участка в целях определения мест допустимого размещения зданий, строений, сооружений – 0 м;

максимальный процент застройки – 75%.

2. Контроль за выполнением настоящего постановления возложить на первого заместителя главы администрации города Пятигорска Марченко С.А.

3. Настоящее постановление вступает в силу со дня его официального опубликования.

Глава города Пятигорска **Д. Ю. ВОРОШИЛОВ**

ПОСТАНОВЛЕНИЕ
администрации города Пятигорска Ставропольского края

27.04.2023 г. Пятигорск № 1317

О предоставлении разрешения на условно разрешенный вид использования земельного участка и отклонение от предельных параметров разрешенного строительства многоквартирного жилого дома с подземной автопарковкой на предоставленном земельном участке по ул. Университетская, 32 (Гусей-нов М.З.О.)

В соответствии со статьями 5.1, 39, 40 Градостроительного кодекса Российской Федерации, Федеральным законом от 06 октября 2003 года № 131-ФЗ «Об общих принципах организации местного самоуправления в Российской Федерации», Уставом муниципального образования города-курорта Пятигорска, Правилами землепользования и застройки муниципального образования города-курорта Пятигорска, утвержденными постановлением администрации города Пятигорска от 09.11.2021 № 4244, Порядком организации и проведения общественных обсуждений, публичных слушаний на территории муниципального образования города-курорта Пятигорска по проектам документов в области градостроительной деятельности, утвержденным решением Думы города Пятигорска от 29 ноября 2018 г. № 43-30 РД, протоколом Комиссии по организации и проведению общественных обсуждений, публичных слушаний по вопросам градостроительной деятельности на территории муниципального образования города-курорта Пятигорска № 4 от 18.04.2023 года общественных обсуждений, заключением и рекомендациями по результатам общественных обсуждений, -

ПОСТАНОВЛЯЮ:

1. Предоставить разрешение на:

условно разрешенный вид использования «Среднеэтажная жилая застройка» (код по классификатору 2.5) земельного участка с кадастровым номерам 26:33:150109:10 и видом разрешенного использования «Земельные участки, предоставленные для размещения домов малоэтажной жилой застройки», расположенного в соответствии с Правилами землепользования и застройки муниципального образования города-курорта Пятигорска в зоне «Ж-2» Малоэтажная многоквартирная жилая застройка, по адресу: Ставропольский край, город Пятигорск, ул. Университетская, 32, принадлежащего на праве собственности Гусейнову Маису Захир Оглы;

отклонение от предельных параметров разрешенного строительства многоквартирного жилого дома с подземной автопарковкой на земельном участке с кадастровым номером 26:33:150109:10 по ул. Университетская, 32, с параметрами:

минимальные отступы от границ земельных участков – 0 м.

2. Контроль за выполнением настоящего постановления возложить на первого заместителя главы администрации города Пятигорска С.А.Марчен-ко.

3. Настоящее постановление вступает в силу со дня его официального опубликования.

Глава города Пятигорска **Д. Ю. ВОРОШИЛОВ**

ПОСТАНОВЛЕНИЕ
администрации города Пятигорска Ставропольского края

27.04.2023 г. Пятигорск № 1315

О проведении культурно-массового мероприятия патриотической направленности — патриотической акции велопробег «9 мая – в сердцах поколений»

Руководствуясь Федеральным законом от 6 октября 2003 года № 131-ФЗ «Об общих принципах организации местного самоуправления в Российской Федерации», принимая во внимание письмо филиала Публичного акционерного общества «Российские сети»- Магистральные электрические сети Юга от 21.04.2023 года, –

ПОСТАНОВЛЯЮ:

1. Провести на территории муниципального образования города-курорта Пятигорска культурно-массовое мероприятие патриотической направленности - патриотическую акцию велопробег «9 мая – в сердцах поколений» (далее – Велопробег) 5 мая 2023 года с 14.30 до 16.00.

2. Утвердить:

2.1. Маршрут движения участников Велопробега согласно приложению к настоящему постановлению;

2.2. Состав Велопробега - велоколонна (50 велосипедов) в сопровождении 3 автобусов с участниками велопробега, 3 машин с запасными велосипедами, музыкальной аппаратурой.

3. Муниципальному учреждению «Управление городского хозяйства, транспорта и связи» (Андриянов И.А.):

3.1. Подготовить проект постановления администрации города Пятигорска о временном ограничении и прекращении движения автотранспорта в месте проведения Велопробега;

3.2. Организовать выполнение работ по благоустройству и санитарной очистке территории по маршруту проведения Велопробега.

4. Муниципальному казенному учреждению «Информационно-аналитический центр» (Макагон Е.В.) организовать информационное освещение Велопробега в средствах массовой информации.

5. Муниципальному учреждению «Управление общественной безопасности администрации города Пятигорска» (Бородаев А.Ю.) обеспечить дежурство спасателей Пятигорского поисково-спасательного отряда муниципального казенного учреждения «Служба спасения города Пятигорска» в день проведения Велопробега.

6. Муниципальному казённому учреждению «Управление по делам территорий города Пятигорска» (Дворников В.Ю.):

6.1. Организовать установку силовых ограждений по маршруту проведения Велопробега;

6.2. Осуществить выполнение работ по благоустройству и санитарной очистке территории по маршруту проведения Велопробега.

7. Рекомендовать:

7.1. Отделу Министерства внутренних дел России по городу Пятигорску (Громаков М.В.) обеспечить меры по поддержанию общественного порядка в день проведения Велопробега;

7.2. Государственному бюджетному учреждению здравоохранения Ставропольского края «Пятигорская городская станция скорой медицинской помощи» (Тихенко С.П.) обеспечить дежурство бригады скорой медицинской помощи в день проведения Велопробега.

8. Контроль за выполнением настоящего постановления возложить на заместителя главы администрации города Пятигорска – начальника муниципального учреждения «Управление городского хозяйства, транспорта и связи администрации города Пятигорска», исполняющего обязанности заместителя главы администрации города Пятигорска – начальника муниципального учреждения «Управление общественной безопасности администрации города Пятигорска» Андриянова И.А.

9. Настоящее постановление вступает в силу со дня его подписания и подлежит опубликованию в газете «Пятигорская правда».

Глава города Пятигорска **Д. Ю. ВОРОШИЛОВ**

Приложение к постановлению администрации города Пятигорска от 27.04.2023 № 1315

Маршрут движения участников патриотической акции велопробег «9 мая – в сердцах поколений»

Время	Маршрут	Примечания
14.30 – 14.40 *(10 мин)*	Пересадка на велосипеды	Бывший стационарный пост ДПС (Пятигорск), пересечение Бештаугорского шоссе и проспекта Калинина
14.40 -14.55 *(15 мин)*	От бывшего стационарного поста ДПС по проспекту Калинина до кругового съезда на ул. Бульварную, далее поворт направо на ул. Панагюриште, далее по ул. Панагюриште до Мемориала боевой славы	Сопровождение ГИБДД, бригады скорой медицинской помощи
14.55 – 15.05 *(10 мин)*	Возложение Венка памяти, фотографирование	
15.05 -15.15 *(10 мин)*	Пересадка на велосипеды	
15.15 - 15.35 *(20 мин)*	От Мемориала боевой славы по ул. Панагюриште, далее сьезд на ул. Орджоникидзе, по ул. Орджоникидзе до ул. 295 Стрелковой дивизии, далее по ул. 295 Стрелковой дивизии до пересечения с проспектом Калинина, поворот налево по проспекту Калинина, по трассе до поворота на п. Энергетик (светофор), поворот направо по ул. Подстанционная до Памятника Героям энергетикам	Сопровождение ГИБДД, бригады скорой медицинской помощи
15.35-15.40 *(5 мин)*	Возложение Венка памяти, фотографирование	
15.40 - 15.45 *(5 мин)*	Пересадка на велосипеды	
15.45 - 15.50 *(5 мин)*	Финиш велопробега на подстанции 330 кВ Машук (ул. Подстанционная 1)	Завершение сопровождения ГИБДД, бригады скорой медицинской помощи

Заместитель главы администрации города Пятигорска, управляющий делами администрации города Пятигорска **А. А. МАЛЫГИНА**

ПОСТАНОВЛЕНИЕ
администрации города Пятигорска Ставропольского края

27.04.2023 г. Пятигорск № 1316

О назначении публичных слушаний по рассмотрению документации по планировке территории линейного объекта «Строительство транспортной развязки улица Ермолова – улица Беговая и улица Ипподромная города-курорта Пятигорска»

В соответствии с Градостроительным кодексом Российской Федерации, Порядком организации и проведения общественных обсуждений, публичных слушаний на территории муниципального образования города-курорта Пятигорска по проектам документов в области градостроительной деятельности, утверждённым решением Думы города Пятигорска от 29 ноября 2018 г. № 43-30 РД, -

ПОСТАНОВЛЯЮ:

1. Назначить проведение публичных слушаний по рассмотрению документации по планировке территории линейного объекта «Строительство транспортной развязки улица Ермолова – улица Беговая и улица Ипподромная города-курорта Пятигорска» на 25 мая 2023 года на 10 часов 00 минут по адресу: город Пятигорск, пл. Ленина, 2 в здании администрации города (первый этаж, зал заседаний).

2. Управлению архитектуры и градостроительства администрации города Пятигорска подготовить и 4 мая 2023 года опубликовать в газете «Пятигорская правда» и разместить на официальном сайте муниципального образования города-курорта Пятигорска оповещение о начале публичных слушаний и проект документации по планировке территории линейного объекта «Строительство транспортной развязки улица Ермолова – улица Беговая и улица Ипподромная города-курорта Пятигорска».

3. Контроль за выполнением настоящего постановления возложить на первого заместителя главы администрации города Пятигорска Марченко С.А.

4. Настоящее постановление вступает в силу со дня его официального опубликования.

Глава города Пятигорска **Д. Ю. ВОРОШИЛОВ**

Управление архитектуры и градостроительства администрации города Пятигорска

ОПОВЕЩЕНИЕ О НАЧАЛЕ ПУБЛИЧНЫХ СЛУШАНИЙ

Постановлением администрации города Пятигорска на 25 мая 2023 года на 10 часов 00 минут назначены публичные слушания по рассмотрению документации по планировке территории линейного объекта «Строительство транспортной развязки улица Ермолова – улица Беговая и улица Ипподромная города-курорта Пятигорска» по адресу: город Пятигорск, пл. Ленина, 2 в здании администрации города Пятигорска (первый этаж, зал заседаний).

Экспозиция проекта будет открыты с 4 мая 2023 года по 25 мая 2023 года включительно в рабочие дни с 9-00 часов до 18-00 часов, в пятницу и предпраздничные дни с 9-00 часов до 17-00 часов на втором этаже здания администрации по адресу: город Пятигорск, пл. Ленина, 2, рядом с кабинетом 208.

На экспозиции будут представлены материалы в составе:

проект планировки территории линейного объекта «Строительство транспортной развязки улица Ермолова – улица Беговая и улица Ипподромная города-курорта Пятигорска» (основная часть);

проект межевания территории линейного объекта «Строительство транспортной развязки улица Ермолова – улица Беговая и улица Ипподромная города-курорта Пятигорска» (основная часть),

которые также будут размещены 4 мая 2023 года на официальном сайте муниципального образования города-курорта Пятигорска в информационно-телекоммуникационной сети «Интернет» http://www.pyatigorsk.org и опубликованы в газете «Пятигорская правда».

Консультирование посетителей экспозиции будет проводить Управление архитектуры и градостроительства администрации города Пятигорска 12 мая 2023 года с 09-00 часов до 12-00 часов по адресу: город Пятигорск, пл. Ленина, 2, рядом с кабинетом 208.

Предложения и замечания, касающиеся проекта документации по планировке территории, можно подавать в устной и письменной форме в ходе проведения собрания участников публичных слушаний (25 мая 2023 года) или в Комиссию по организации и проведению общественных обсуждений, публичных слушаний по вопросам градостроительной деятельности на территории муниципального образования города-курорта Пятигорска в рабочие дни с 9-00 часов до 18-00 часов, в пятницу и предпраздничные дни с 9-00 часов до 17-00 часов по адресу: город Пятигорск, пл. Ленина, 2 кабинеты 208 или 605, а также записать в журнале учета посетителей экспозиции.

Подача в Комиссию предложений и замечаний по рассмотрению проекта документации по планировке территории линейного объекта «Строительство транспортной развязки улица Ермолова – улица Беговая и улица Ипподромная города-курорта Пятигорска» прекращается 25 мая 2023 года.

Участниками публичных слушаний по проекту документации по планировке территории являются граждане, постоянно проживающие на территории, в отношении которой подготовлен данный проект, правообладатели находящихся в границах этой территории земельных участков и (или) расположенных на них объектов капитального строительства, а также правообладатели помещений, являющихся частью указанных объектов капитального строительства.

Участники публичных слушаний в целях идентификации представляют сведения о себе (фамилию, имя, отчество (при наличии), дату рождения, адрес места жительства (регистрации) – для физических лиц; наименование, основной государственный регистрационный номер, место нахождения и адрес – для юридических лиц) с приложением документов, подтверждающих такие сведения.

Заместитель начальника Управления архитектуры и градостроительства администрации города Пятигорска **Д. И. УКЛЕИН**

(Продолжение на 15-й стр.)

ИНФОРМАЦИОННЫЕ МАТЕРИАЛЫ

к проекту документации по планировке территории линейного объекта «Строительство транспортной развязки улица Ермолова – улица Беговая и улица Ипподромная города-курорта Пятигорска»

В соответствии с постановлением Правительства Российской Федерации от 02.04.2022 № 575 в период с 13.04.2022 до 01.01.2024 не требуется принятия решения о подготовке документации по планировке территории и решения о подготовке изменений в нее, за исключением случаев, указанных в части 1.1 статьи 45 Градостроительного кодекса Российской Федерации.

На основании муниципального контракта ООО «Севкавгеопроект» выполнена документация по планировке территории линейного объекта «Строительство транспортной развязки улица Ермолова – улица Беговая и улица Ипподромная города-курорта Пятигорска» в соответствии с требованиями Градостроительного кодекса Российской Федерации.

В соответствии с документами территориального планирования Муниципального образования города-курорта Пятигорска в границах планируемой территории не предусмотрено размещение объектов федерального, регионального или местного значения, объектов необходимых для развития, а также объектов, включенных в программы комплексного развития систем коммунальной, транспортной или социальной инфраструктуры.

Проектом планировки территории предусматривается формирование границ зоны планируемого размещения транспортной развязки в районе пересечения улиц Ермолова, Беговая и улицы Ипподромная города-курорта Пятигорска, позволяющих обеспечить необходимые условия эксплуатации автодороги и производства работ по ее содержанию.

Строительство путепровода позволит снизить аварийность в районе пересечения улиц Ермолова и Беговая, улучшить транспортную связь и обеспечит безопасность переезда через железную дорогу.

Заместитель начальника Управления архитектуры и градостроительства администрации города Пятигорска **Д. И. УКЛЕИН**

СКГПС
ОБЩЕСТВО С ОГРАНИЧЕННОЙ ОТВЕТСТВЕННОСТЬЮ
севкавгеопроектстрой
ISO

Документация по планировке территории линейного объекта «Строительство транспортной развязки улица Ермолова – улица Беговая и улица Ипподромная города-курорта Пятигорска»

ПРОЕКТ ПЛАНИРОВКИ ТЕРРИТОРИИ

«Основная часть»

Том 1

012130003532200009-ППТ

2022

СКГПС
ОБЩЕСТВО С ОГРАНИЧЕННОЙ ОТВЕТСТВЕННОСТЬЮ
севкавгеопроектстрой
ISO

Документация по планировке территории линейного объекта «Строительство транспортной развязки улица Ермолова – улица Беговая и улица Ипподромная города-курорта Пятигорска»

ПРОЕКТ ПЛАНИРОВКИ ТЕРРИТОРИИ

«Основная часть»

Том 1

012130003532200009-ППТ

Главный инженер **Е.А. Тонконогов**

Главный инженер проекта **Е.В. Алексеев**

2022

2

Содержание тома

Обозначение	Наименование	Примечание
012130003532200009-ППТ-С	Содержание тома	л. 2
012130003532200009-СП	Состав проектной документации	л. 3
012130003532200009-ППТ-ГЧ	Раздел 1. Графическая часть	л. 4-8
012130003532200009-ППТ-ТЧ	Раздел 2. Положение о размещении линейных объектов	л. 9-20

012130003532200009-ППТ-С

Изм.	Кол.	Лист	№док.	Подпись	Дата			
ГИП		Алексеев			10.22	Содержание тома	Стадия	Лист	Листов
Рук. группы		Малова			10.22		П		
Н. контр.		Алексеева			10.22		СКГПС		

3

Состав проектной документации

Номер п/п	Наименование
1	2
Том 1. Проект планировки территории. Основная часть	
1	Раздел 1. Проект планировки территории. Графическая часть
2	Раздел 2. Проект планировки территории. Положение о размещении линейных объектов
Том 2. Материалы по обоснованию проекта планировки территории	
3	Раздел 3. Материалы по обоснованию проекта планировки территории. Графическая часть
4	Раздел 4. Материалы по обоснованию проекта планировки территории. Пояснительная записка
Том 3. Проект межевания территории. Основная часть	
5	Раздел 1. Проект межевания территории. Графическая часть
6	Раздел 2. Проект межевания территории. Текстовая часть
Том 4. Материалы по обоснованию проекта межевания территории	
7	Раздел 3. Материалы по обоснованию проекта межевания территории. Графическая часть
8	Раздел 4. Материалы по обоснованию проекта межевания территории. Пояснительная записка

012130003532200009-СП

Изм.	Кол.	Лист	№док.	Подпись	Дата			
ГИП		Алексеев			10.22	Состав проектной документации	Стадия	Лист	Листов
Рук. группы		Малова			10.22		П		
Н. контр.		Алексеева			10.22		СКГПС		

4

Содержание

Чертеж красных линий 5-6

Чертеж границ зон планируемого размещения линейного объекта 7-8

012130003532200009-ППТ-ГЧ

Изм.	Кол.	Лист	№док.	Подпись	Дата			
ГИП		Алексеев			10.22	Раздел 1 Основная часть Графическая часть	Стадия	Лист	Листов
Рук. группы		Малова			10.22		П		12
Н. контр.		Алексеева			10.22		СКГПС		

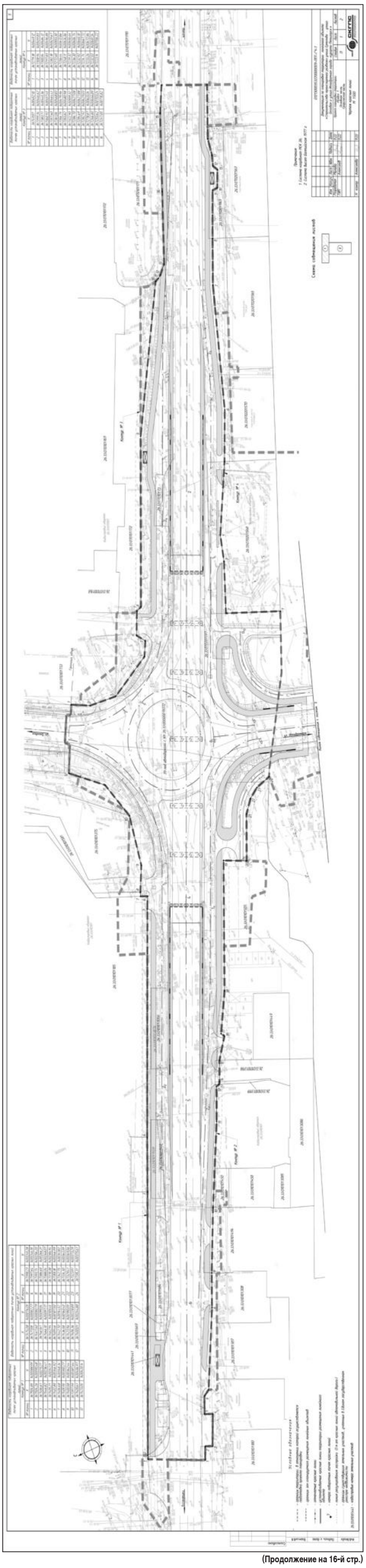

(Продолжение на 16-й стр.)

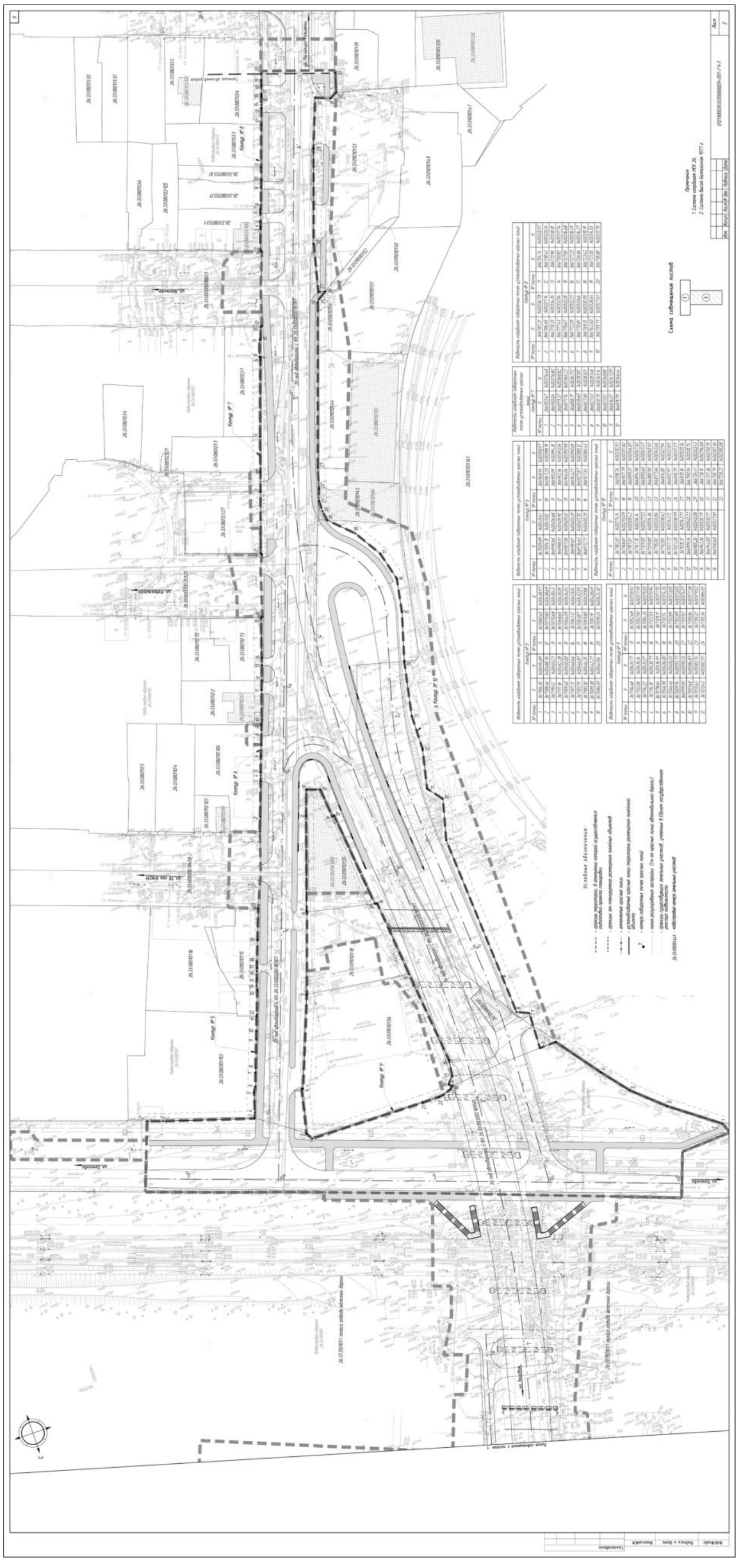

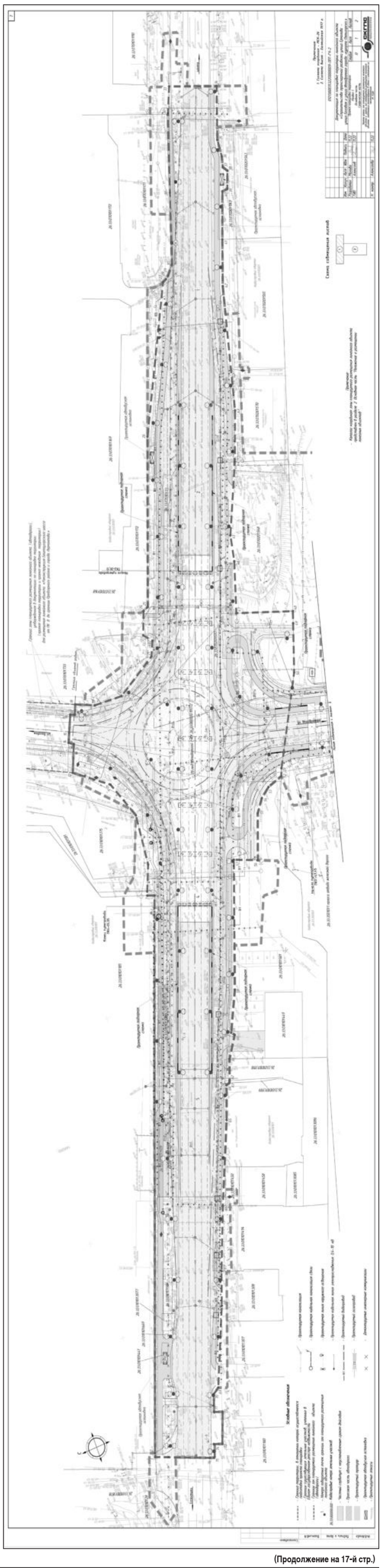

(Продолжение на 17-й стр.)

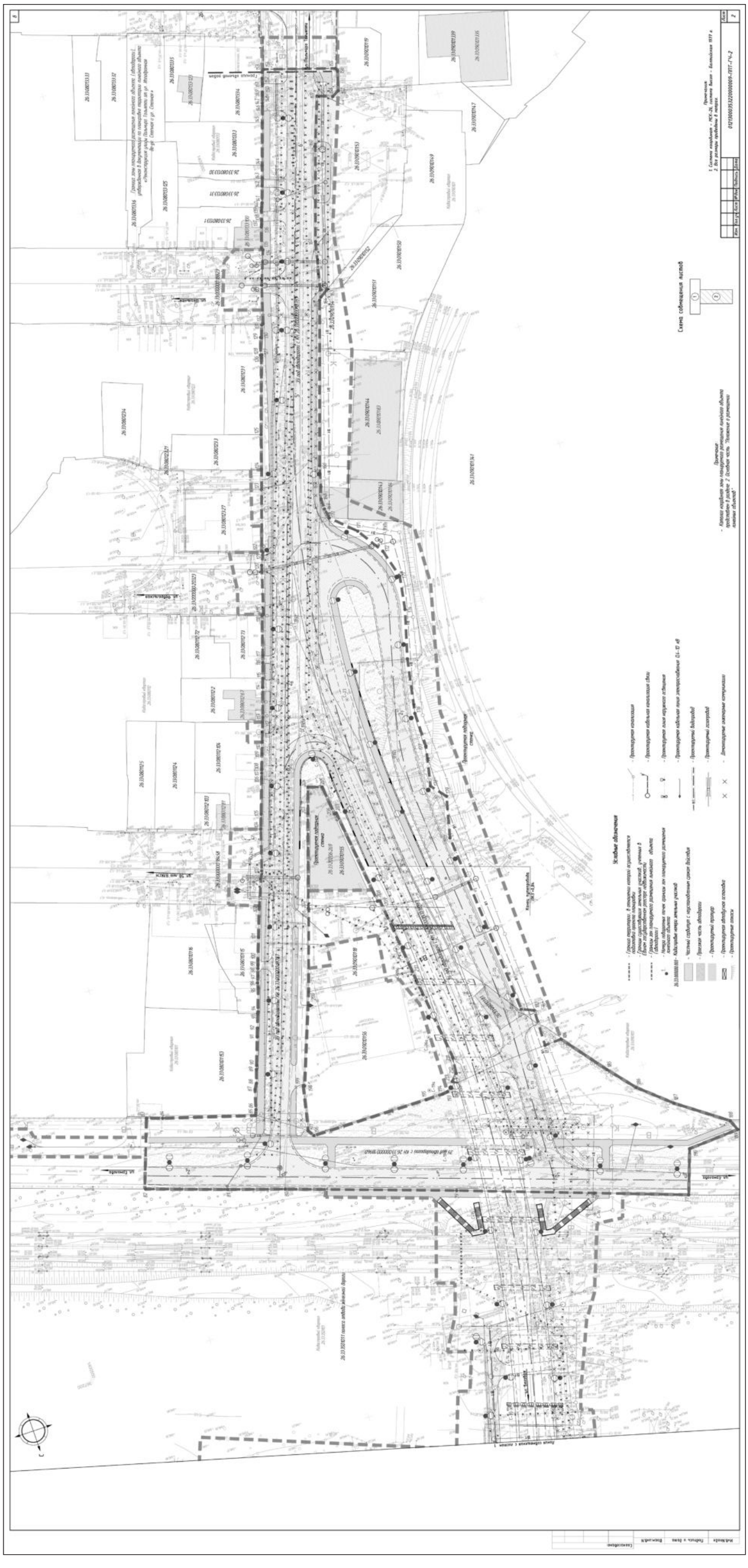

9

Содержание

Справка ГИПа 2
1. Наименование, основные характеристики (категория, протяженность, проектная мощность, пропускная способность, грузонапряженность, интенсивность движения) и назначение планируемых для размещения линейных объектов 3
2. Перечень субъектов Российской Федерации, перечень муниципальных районов, городских округов в составе субъектов Российской Федерации, перечень поселений, населенных пунктов, внутригородских территорий городов федерального значения, на территориях которых устанавливаются зоны планируемого размещения линейных объектов 4
3. Перечень координат, характерных точек границ зон планируемого размещения линейного объекта 5
4. Перечень координат характерных точек границ зон планируемого размещения линейных объектов, подлежащих реконструкции в связи с изменением их местоположения 9
5. Предельные параметры разрешенного строительства, реконструкции объектов капитального строительства, входящих в состав линейных объектов в границах зон их планируемого размещения: 10
6. Информация о необходимости осуществления мероприятий по защите сохраняемых объектов капитального строительства (здание, строение, сооружение, объекты, строительство которых не завершено), существующих и строящихся на момент подготовки проекта планировки территории, а также объектов капитального строительства, планируемых к строительству в соответствии с ранее утвержденной документацией по планировке территории, от возможного негативного воздействия в связи с размещением линейных объектов 10
7. Информация о необходимости осуществления мероприятий по сохранению объектов культурного наследия от возможного негативного воздействия в связи с размещением линейного объекта 10
8. Информация о необходимости осуществления мероприятий по охране окружающей среды 10
9. Информация о необходимости осуществления мероприятий по защите территории от чрезвычайных ситуаций природного и техногенного характера, в том числе по обеспечению пожарной безопасности и гражданской обороне 11

Взам. инв. № | Подпись и дата | Инв. № подл.

Изм.	Кол.	Лист	Nдок	Подпись	Дата	0121300035322000009-ППТ-ТЧ		
ГИП		Алексеев			10.22	Раздел 2 Основная часть Положение о размещении линейных объектов	Стадия	Лист	Листов
Рук. группы		Малова			10.22		П	1	12
Н. контр.		Алексеева			10.22		СКГПС		

10

Справка ГИПа

Технические решения, принятые в проекте, соответствуют требованиям строительных, санитарно-гигиенических, экологических и других нормативных документов и обеспечивают безопасную для жизни и здоровья людей эксплуатацию объекта при соблюдении предусмотренных проектом мероприятий.

Принятая технология и строительные решения, организация производства и труда соответствуют новейшим достижениям научно-технического прогресса.

Главный инженер проекта Е. В. Алексеев

Взам. инв. № | Подпись и дата | Инв. № подл.

Изм.	Кол.	Лист	Nдок	Подпись	Дата	0121300035322000009-ППТ-ТЧ	Лист 2

11

1. Наименование, основные характеристики (категория, протяженность, проектная мощность, пропускная способность, грузонапряженность, интенсивность движения) и назначение планируемых для размещения линейных объектов

Проект планировки территории для размещения линейного объекта местного значения «Строительство транспортной развязки улица Ермолова – улица Беговая и улица Ипподромная города-курорта Пятигорска» разработана в соответствии с нормативными документами:

- Муниципальный контракт № 0121300035322000009 от 08.04.2022 г., заключённый между Муниципальным казенным учреждением «Управление капитального строительства» и Обществом с ограниченной ответственностью «Севкавгеопроектстрой» (г. Пятигорск);
- Техническое задание на разработку проектной документации (Приложение № 1 к Муниципальному контракту № 0121300035322000009 от 08.04.2022 г.) (Приложение № 1 «Проект планировки территории. Материалы по обоснованию»);
- Постановление Администрации города Пятигорска Ставропольского края «О разработке документации по планировке территории линейного объекта «Строительство транспортной развязки улица Ермолова – улица Беговая и улица Ипподромная города-курорта Пятигорска» № 4280 от 12.11.2021 г. (Приложение № 2 «Проект планировки территории. Материалы по обоснованию»).

Заказчик – МКУ «УКС».

Исполнитель – ООО «СКГПС».

Проектная документация разработана с учётом требований Заказчика и в соответствии с нормативными документами, регламентирующими деятельность дорожных организаций в области обеспечения долговечности и сохранности дорожных сооружений, безопасности дорожного движения и экологической безопасности дорог.

Улица Ермолова является магистральной улицей общегородского значения 3-го класса, регулируемого движения. Протяженность проектируемого участка – 676,39 м, направление – северо-западное. Ось проектируемого участка проходит по существующему направлению без углов поворотов в плане. Начало проектируемого участка (ПК00+00,00) расположено в створе между мебельным магазином «Маск» и магазином продуктов «Молочный родник». Конец проектируемого участка (ПК6+76,39) расположен в створе между магазином «Люстры» и съездом на территорию Северо-Кавказского Федерального университета. Пересечение с улицами Беговой и Ипподромной запроектировано в разных уровнях, со строительством путепровода по ул. Ермолова.

Улица Ипподромная является магистральной улицей районного значения. Протяженность проектируемого участка – 630,21 м, направление – юго-западное. Ось проектируемого участка проходит приближенно к существующему направлению с двумя углами поворота в плане, наименьший радиус закругления – 405,0 м. Начало проектируемого участка (ПК00+00,00) соответствует ПК 00+00,00 круговой развязки на ул. Ермолова. Конец трассы (ПК 6+30,21) соответствует сопряжению со смежным проектом по ул. Пальмиро Тольятти. На ПК1+36,10 проектируемая ось пересекает железнодорожные пути перегона Пятигорск – Скачки Северо-Кавказской железной дороги, для пересечения которых предусмотрено строительство путепровода. На ПК1+66,97 ось трассы пересекается с ул. Ермолова, далее делает плавный поворот и проходит между Пятигорским ипподромом и концертно-банкетным залом «Россия». На проектируемом участке сохранены существующие примыкания – на ПК4+31,10 слева ул. Февральская, на ПК5+43,20 слева – ул. Школьная, на ПК5+66,65 справа на АЗС «Лукойл».

Согласно заданию на проектирование, улицы, образующие проектируемую транспортную развязку, категорированы следующим образом:

- участок проектируемой ул. Ермолова – магистральная улица общегородского значения 3 класса регулируемого движения;
- улица Ипподромная– магистральная улица районного значения.

Взам. инв. № | Подпись и дата | Инв. № подл.

Изм.	Кол.	Лист	Nдок	Подпись	Дата	0121300035322000009-ППТ-ТЧ	Лист 3

(Продолжение на 18-й стр.)

Технико-экономическая характеристика реконструируемого участка представлена в Таблице 1.

Таблица 1. Основные техническо-экономические показатели

Категория дороги (уточняется проектом):	
- ул. Ермолова, ул. Беговая	Магистральная улица общегородского значения 3-го класса – регулируемого движения
- ул. Ипподромная	Магистральная улица районного значения
Строительная длина, м (уточняется проектом):	
- ул. Ермолова, ул. Беговая	1000
- ул. Ипподромная	1000
Расчетная скорость, км/ч (уточняется проектом)	50
Число полос движения, шт.	2-4
Ширина земляного полотна, м (уточняется проектом)	15,0-19,0
Ширина проезжей части, м	7,5-14
Ширина обочин, м	2,5-3,75
Тип дорожной одежды	капитальный
Вид покрытия проезжей части	асфальтобетон
Количество транспортных развязок, шт. (уточняется проектом)	2
Количество путепроводов, шт.	2
Габарит (уточняется проектом):	
- путепровод через ж.д.	Г-16+2х2,25
- путепровод через кольцевое пересечение	Г-16+2х0,75
Длина путепровода, м (уточняется проектом)	
- путепровод через ж.д.	200,0
- путепровод через кольцевое пересечение	162,0
Водопропускные трубы (уточняется проектом), шт.	4
Расчетные нагрузки:	
- дорожная одежда, кН	115
- искусственные сооружения	А14, Н14
Освещение автомобильной дороги	есть

2. Перечень субъектов Российской Федерации, перечень муниципальных районов, городских округов в составе субъектов Российской Федерации, перечень поселений, населенных пунктов, внутригородских территорий городов федерального значения, на территориях которых устанавливаются зоны планируемого размещения линейных объектов

В административном отношении участок проектирования находится на территории городского округа города-курорта Пятигорска Ставропольского края.

Проектируемый участок автомобильной дороги (кадастровые номера объектов капитального строительства 26:33:000000:19485, 26:33:000000:19389, 26:33:000000:18896) расположен на земельных участках с кадастровыми номера: 26:33:000000:18960, 26:33:000000:19372, 26:33:000000:18787 (Приложения №№ 3-8 «Проект планировки территории. Материалы по обоснованию»).

Данные объекты капитального строительства и земельные участки под ними являются собственностью Муниципальное образования города-курорта Пятигорска.

Реконструкцию объекта планируется осуществить в следующих кадастровых кварталах: 26:33:010101, 26:33:070101, 26:33:070201, 26:33:350101, 26:33:080101, 26:33:090101, 26:33:080112, 26:33:080123, 26:33:080133.

3. Перечень координат, характерных точек границ зон планируемого размещения линейного объекта

Таблица 2. Ведомость координат характерных точек границ зоны планируемого размещения линейного объекта

№ точки	X	Y
1	367504,85	1400088,59
2	367504,26	1400090,48
3	367456,61	1400211,27
4	367446,82	1400236,41
5	367405,21	1400341,13
6	367402,85	1400346,92
7	367406,68	1400348,34
8	367405,96	1400350,27
9	367400,58	1400362,44
10	367397,99	1400387,64
11	367405,61	1400406,97
12	367423,05	1400420,14
13	367417,28	1400433,12
14	367419,74	1400434,83
15	367417,53	1400439,47
16	367413,75	1400447,40
17	367411,37	1400446,43
18	367409,30	1400451,08
19	367399,34	1400446,62
20	367383,71	1400445,36
21	367360,92	1400457,45
22	367357,60	1400464,43
23	367361,36	1400468,83
24	367356,75	1400479,96
25	367353,82	1400480,98
26	367322,90	1400559,32
27	367286,70	1400627,08
28	367284,69	1400627,88
29	367282,92	1400629,03
30	367278,87	1400633,34
31	367266,80	1400666,89
32	367253,62	1400703,24
33	367247,85	1400715,82
34	367223,14	1400706,22
35	367232,53	1400681,34
36	367233,26	1400672,84
37	367234,74	1400667,72
38	367232,92	1400665,10
39	367236,30	1400656,74

№ точки	X	Y
40	367239,32	1400656,64
41	367248,11	1400634,56
42	367256,44	1400612,86
43	367272,65	1400553,30
44	367282,18	1400529,67
45	367297,83	1400496,85
46	367300,54	1400484,12
47	367308,94	1400459,83
48	367279,18	1400449,12
49	367281,24	1400443,49
50	367289,66	1400420,69
51	367313,70	1400379,25
52	367315,31	1400375,61
53	367323,91	1400373,29
54	367329,41	1400369,56
55	367334,30	1400363,39
56	367342,75	1400341,83
57	367355,18	1400346,99
58	367378,38	1400286,94
59	367388,04	1400268,07
60	367386,65	1400266,31
61	367393,74	1400256,20
62	367397,64	1400246,35
63	367398,23	1400245,28
64	367400,01	1400244,88
65	367406,36	1400228,89
66	367423,96	1400190,09
67	367436,58	1400160,40
68	367442,70	1400144,52
69	367459,46	1400107,50
70	367462,94	1400105,45
71	367466,10	1400097,17
72	367461,61	1400095,54
73	367467,60	1400080,79
74	367471,58	1400082,27
75	367474,08	1400076,05
76	367476,68	1400076,98
1	367504,85	1400088,59
77	367205,91	1400299,59
78	367193,05	1400335,00
79	367174,26	1400386,91
80	367151,55	1400451,67
81	367144,24	1400473,52
82	367133,36	1400504,84
83	367106,30	1400494,89
84	367108,46	1400488,76
85	367119,42	1400453,21
86	367117,18	1400452,28

№ точки	X	Y
87	367109,40	1400450,00
88	367107,13	1400448,66
89	367101,79	1400446,81
90	367100,30	1400446,25
91	367089,38	1400442,27
92	367086,03	1400441,04
93	367080,40	1400438,97
94	367079,80	1400438,69
95	367070,68	1400435,43
96	367068,63	1400435,04
97	367066,09	1400434,03
98	367063,12	1400433,04
99	367061,87	1400432,59
100	367059,80	1400431,88
101	367051,19	1400428,69
102	367039,23	1400424,30
103	367026,10	1400418,77
104	367009,89	1400413,61
105	367004,15	1400411,50
106	366990,65	1400406,68
107	366988,51	1400405,95
108	366987,06	1400405,45
109	366981,01	1400403,29
110	366976,63	1400401,70
111	366972,71	1400400,29
112	366968,94	1400398,97
113	366967,20	1400398,19
114	366955,59	1400394,35
115	366952,16	1400393,06
116	366946,06	1400390,98
117	366943,27	1400390,05
118	366927,87	1400385,12
119	366927,54	1400384,43
120	366908,51	1400378,69
121	366903,67	1400376,48
122	366903,04	1400376,80
123	366879,37	1400368,83
124	366871,74	1400366,22
125	366858,17	1400361,72
126	366828,60	1400351,55
127	366827,58	1400351,01
128	366827,53	1400351,48
129	366820,75	1400349,14
130	366821,02	1400348,85
131	366816,07	1400347,09
132	366815,79	1400346,44
133	366800,73	1400341,90
134	366787,31	1400336,78

№ точки	X	Y
135	366786,65	1400337,14
136	366778,33	1400334,35
137	366777,43	1400333,94
138	366775,67	1400333,35
139	366772,09	1400332,21
140	366770,81	1400331,66
141	366769,13	1400330,95
142	366762,60	1400328,64
143	366759,71	1400327,61
144	366754,74	1400325,97
145	366738,42	1400320,34
146	366731,98	1400318,10
147	366730,82	1400317,74
148	366727,81	1400316,68
149	366727,23	1400316,49
150	366726,56	1400316,27
151	366723,42	1400315,19
152	366721,30	1400314,53
153	366718,89	1400313,74
154	366717,94	1400312,89
155	366726,97	1400285,25
156	366728,22	1400285,08
157	366735,79	1400287,36
158	366737,36	1400290,19
159	366735,14	1400296,08
160	366754,41	1400303,43
161	366790,94	1400315,74
162	366810,16	1400320,34
163	366810,79	1400317,57
164	366812,97	1400321,01
165	366814,05	1400321,94
166	366877,66	1400343,66
167	366885,90	1400345,92
168	366890,54	1400347,51
169	366894,98	1400347,50
170	366899,01	1400346,87
171	366907,79	1400337,82
172	366918,76	1400330,93
173	366930,60	1400327,81
174	366944,00	1400330,17
175	366963,36	1400335,79
176	366985,26	1400340,08
177	366999,34	1400340,22
178	367015,31	1400343,71
179	367021,28	1400338,99
180	367037,72	1400343,13
181	367112,83	1400338,62
182	367115,00	1400333,86

№ точки	X	Y
183	367129,80	1400334,36
184	367129,50	1400327,52
185	367147,15	1400314,14
186	367157,81	1400305,42
187	367168,81	1400293,09
188	367182,81	1400274,14
189	367187,09	1400272,48
190	367188,27	1400293,18
77	367205,91	1400299,59
191	367132,89	1400373,00
192	367133,92	1400374,07
193	367135,06	1400377,38
194	367135,32	1400379,52
195	367135,36	1400386,55
196	367134,68	1400433,77
197	367132,06	1400435,34
198	367114,22	1400431,27
199	367114,35	1400430,77
200	367078,64	1400416,91
201	367046,95	1400406,00
202	367046,46	1400406,01
203	367009,94	1400393,77
204	366999,81	1400390,24
205	367001,68	1400384,87
206	367013,63	1400383,74
207	367013,43	1400382,97
208	367052,68	1400378,92
209	367052,90	1400377,95
210	367084,24	1400375,00
211	367122,53	1400370,94
212	367129,11	1400371,70
213	367131,74	1400374,26
191	367132,89	1400373,00

4. Перечень координат характерных точек границ зон планируемого размещения линейных объектов, подлежащих реконструкции в связи с изменением их местоположения

Линейные объекты, подлежащие переносу (переустройству) из зон планируемого размещения объекта строительства, отсутствуют. В связи с отсутствием потребности в переносе (переустройстве) пересекаемых объектом строительства линейных объектов, границы зон планируемого размещения объектов, подлежащих переносу (переустройству), не устанавливаются.

5. Предельные параметры разрешенного строительства, реконструкции объектов капитального строительства, входящих в состав линейных объектов в границах зон их планируемого размещения:

В границах элемента планировочной структуры не предусматривается размещение вновь строящихся объектов капитального строительства, входящих в состав данного линейного объекта местного значения. В связи с чем, предельные параметры разрешенного строительства объектов капитального строительства, входящих в состав линейных объектов в границах каждой зон их планируемого размещения, не устанавливаются. Для реконструируемых объектов капитального строительства, входящих в состав объекта строительства, предельные параметры разрешенного строительства объектов капитального строительства устанавливаются в соответствии с нормами действующего законодательства и решениями, принятыми на стадии проектирования объекта.

6. Информация о необходимости осуществления мероприятий по защите сохраняемых объектов капитального строительства (здание, строение, сооружение, объекты, строительство которых не завершено), существующих и строящихся на момент подготовки проекта планировки территории, а также объектов капитального строительства, планируемых к строительству в соответствии с ранее утвержденной документацией по планировке территории, от возможного негативного воздействия в связи с размещением линейных объектов

Мероприятия по защите сохраняемых объектов капитального строительства в связи с размещением линейного объекта местного значения будут планироваться при необходимости в соответствии с установленными на основании правил действующего законодательства ограничениями (обременениями) в охранной зоне таких объектов, в целях предупреждения их повреждения или нарушения условий их нормальной эксплуатации.

Проектные решения по строительству данной транспортной развязки совмещены с проектными решениями ранее утвержденных проектов:

1. Документации по планировке территории (проект планировки территории и проект межевания территории) для размещения линейного объекта «Реконструкция Бештаугорского шоссе от ПК 8 до границы Предгорного района и города Лермонтова».

2. Документация по планировке территории для размещения линейного объекта «Реконструкция автомобильной дороги в городе-курорте Пятигорске, проходящей по улицам Ипподромная, Пальмиро Тольятти, Степная».

7. Информация о необходимости осуществления мероприятий по сохранению объектов культурного наследия от возможного негативного воздействия в связи с размещением линейного объекта

На территории проведения работ по строительству данной развязки отсутствуют объекты культурного наследия, включенные в реестр, выявленные объекты культурного наследия. Данная территория расположена вне защитных зон объектов культурного наследия (Приложение № 13 «Проект планировки территории. Материалы по обоснованию»).

8. Информация о необходимости осуществления мероприятий по охране окружающей среды

На период проведения работ по строительству объектов транспортной инфраструктуры степень воздействия проектируемого объекта на компоненты природной среды можно отнести к допустимой, при эксплуатации автомобильной дороги существенных изменений в воздействии на окружающую среду не предвидится, в зоне проектных работ избыточного транспортного загрязнения нет, так как все показатели не превышают предельно допустимых значений.

В процессе возведения объекта осуществляется контроль за окружающей средой - сопоставление полученных данных о состоянии окружающей среды с установленными критериями и нормами технологического воздействия или фоновыми параметрами с целью оценки и их соответствия.

В процессе производства работ по реконструкции ожидается незначительное негативное воздействие на отдельные компоненты природной среды.

Экологический контроль в период эксплуатации.

Основным видом эксплуатационного контроля явится профилактический осмотр территории объекта и состояния природной среды в зоне его влияния (воздействия). Он проводится с целью своевременного обнаружения дефектов и выяснения причин их возникновения, выявления негативных факторов, влияющих на окружающую среду.

Система контроля, предложенная данным проектом, носит рекомендательный характер. При вводе объекта в эксплуатацию разрабатывается по отдельному договору.

«Программа экологического контроля (мониторинг)».

Программой необходимо предусмотреть:

- мониторинг за состоянием атмосферного воздуха;
- мониторинг за состоянием почвенного покрова;
- мониторинг акустического загрязнения;
- мониторинг за состоянием растительного и животного мира;
- мониторинг за отходами от деятельности.

9. Информация о необходимости осуществления мероприятий по защите территории от чрезвычайных ситуаций природного и техногенного характера, в том числе по обеспечению пожарной безопасности и гражданской обороне

Пожарная безопасность.

Предусмотренная настоящим проектом система обеспечения пожарной безопасности линейного объекта включает в себя:

– систему предотвращения пожара – комплекс организационных мероприятий и технических средств, исключающих возможность возникновения пожара на объекте защиты;

– систему противопожарной защиты – комплекс организационных мероприятий и технических средств, направленных на защиту людей и имущества от воздействия опасных факторов пожара и (или) ограничение последствий воздействия опасных факторов пожара на объект защиты;

– комплекс организационно-технических мероприятий по обеспечению пожарной безопасности – разработка и реализация должностными лицами предприятия мероприятий, направленных на предотвращение и борьбу с пожарами.

Система предотвращения пожара предусматривает исключение условий возникновения пожара, которое достигается исключением условий образования горючей среды и (или) исключением условий образования в окружающей горючей среде (или внесения в нее) источников зажигания.

Целью создания системы противопожарной защиты линейного объекта в соответствии с требованием ст. 51 № 123-ФЗ является защита людей и имущества от воздействия опасных факторов пожара и (или) ограничение его последствий. Системой противопожарной защиты объекта строительства обеспечивается:

– снижение динамики нарастания опасных факторов пожара;

– своевременная эвакуация людей и имущества в безопасную зону;

– создание условий для успешного тушения пожара.

Комплекс организационно-технических мероприятий по обеспечению пожарной безопасности проектируемого освещения предусматривает организацию наблюдения за линейным объектом и окружающими его прилегающими территориями и лесными

насаждениями с целью обнаружения пожара или возможных причин его возникновения и организации его предотвращения или тушения.

ЧС природного и техногенного характера.

Проектируемый объект в соответствии с классификацией Федерального закона Российской Федерации «О промышленной безопасности опасных производственных объектов» от 21.07.1997 № 116-ФЗ, не является опасным производственным объектом, так как на нем не предусматривается обращение опасных веществ.

Гражданская оборона.

Объект проектирования – в соответствии с требованиями Постановления Правительства Российской Федерации от 16.08.2016 г. № 804 «Об утверждении Правил отнесения организаций к категориям по гражданской обороне в зависимости от роли в экономике государства или влияния на безопасность населения», приказа МЧС РФ от 28.11.2016 г. № 632 «Об утверждении показателей для отнесения организаций к категория по гражданской обороне» и методических рекомендаций от 11.11.2016 г. № 2-4-71-65-11дсп является объектом, не категорированным по гражданской обороне.

Объект проектирования представляет собой комплекс сооружений, предназначенных для обеспечения постоянного (круглосуточного и круглогодичного) безопасного и удобного движения автомобильного транспорта с расчётными интенсивностью и скоростью, имеющие нормативные габариты и нагрузку.

(Продолжение на 19-й стр.)

СКГПС
общество с ограниченной ответственностью
севкавгеопроектстрой

Документация по планировке территории
линейного объекта
«Строительство транспортной развязки улица Ермолова –
улица Беговая и улица Ипподромная города-курорта Пятигорска»

ПРОЕКТ МЕЖЕВАНИЯ ТЕРРИТОРИИ
«Основная часть»

Том 3
0121300035322000009-ПМТ

2022

3

Состав проектной документации

Номер п/п	Наименование
1	2
Том 1. Проект планировки территории. Основная часть	
1	Раздел 1. Проект планировки территории. Графическая часть
2	Раздел 2. Проект планировки территории. Положение о размещении линейных объектов
Том 2. Материалы по обоснованию проекта планировки территории	
3	Раздел 3. Материалы по обоснованию проекта планировки территории. Графическая часть
4	Раздел 4. Материалы по обоснованию проекта планировки территории. Пояснительная записка
Том 3. Проект межевания территории. Основная часть	
5	Раздел 1. Проект межевания территории. Графическая часть
6	Раздел 2. Проект межевания территории. Текстовая часть
Том 4. Материалы по обоснованию проекта межевания территории	
7	Раздел 3. Материалы по обоснованию проекта межевания территории. Графическая часть
8	Раздел 4. Материалы по обоснованию проекта межевания территории. Пояснительная записка

Взам. инв. № | Подпись и дата | Инв. № подл.

Изм.	Кол.	Лист	№док.	Подпись	Дата	0121300035322000009-СП		
ГИП		Алексеев			01.10.22	Состав проектной документации	Стадия	Лист	Листов
							П	1	1

СКГПС

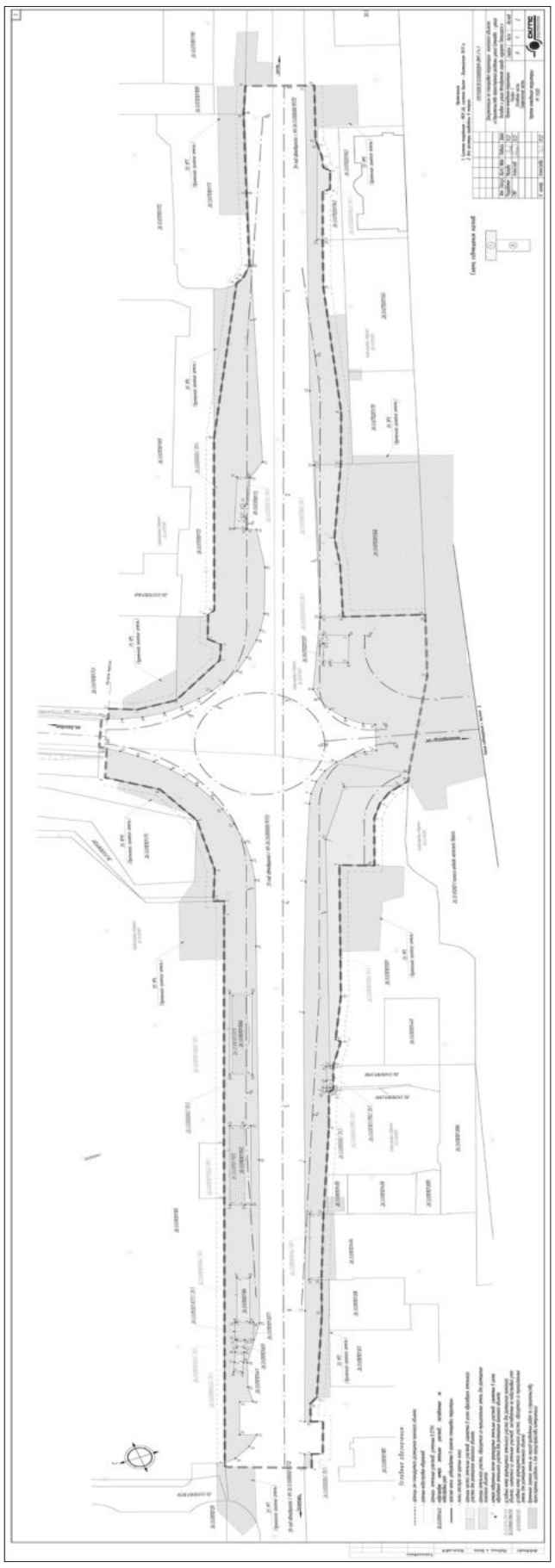

СКГПС
общество с ограниченной ответственностью
севкавгеопроектстрой

Документация по планировке территории
линейного объекта
«Строительство транспортной развязки улица Ермолова –
улица Беговая и улица Ипподромная города-курорта Пятигорска»

ПРОЕКТ МЕЖЕВАНИЯ ТЕРРИТОРИИ
«Основная часть»

Том 3
0121300035322000009-ПМТ

Главный инженер Е.А. Тонконогов

Главный инженер проекта Е.В. Алексеев

2022

Взам. инв. № | Подпись и дата | Инв. № подл.

4

Содержание

0121300035322000009-ПМТ-ГЧ-1 Чертеж межевания территории……5-7

Взам. инв. № | Подпись и дата | Инв. № подл.

Изм.	Кол.	Лист	№док.	Подпись	Дата	0121300035322000009-ПМТ-ГЧ			
ГИП		Алексеев			01.10.22	Раздел 1 Основная часть Графическая часть	Стадия	Лист	Листов
							П	1	4

СКГПС

2

Содержание тома

Обозначение	Наименование	Примечание
0121300035322000009-ПМТ-С	Содержание тома	л. 2
0121300035322000009-СП	Состав проектной документации	л. 3
0121300035322000009-ПМТ-ГЧ	Раздел 1. Проект межевания территории. Графическая часть	л. 4-7
0121300035322000009-ПМТ-ТЧ	Раздел 2. Проект межевания территории. Текстовая часть	л. 8-37

Взам. инв. № | Подпись и дата | Инв. № подл.

Изм.	Кол.	Лист	№док.	Подпись	Дата	0121300035322000009-ПМТ-С			
ГИП		Алексеева			01.10.22	Содержание тома	Стадия	Лист	Листов
Рук. группы		Малова			01.10.22		П		
Н. контр.		Алексеева			01.10.22				

СКГПС

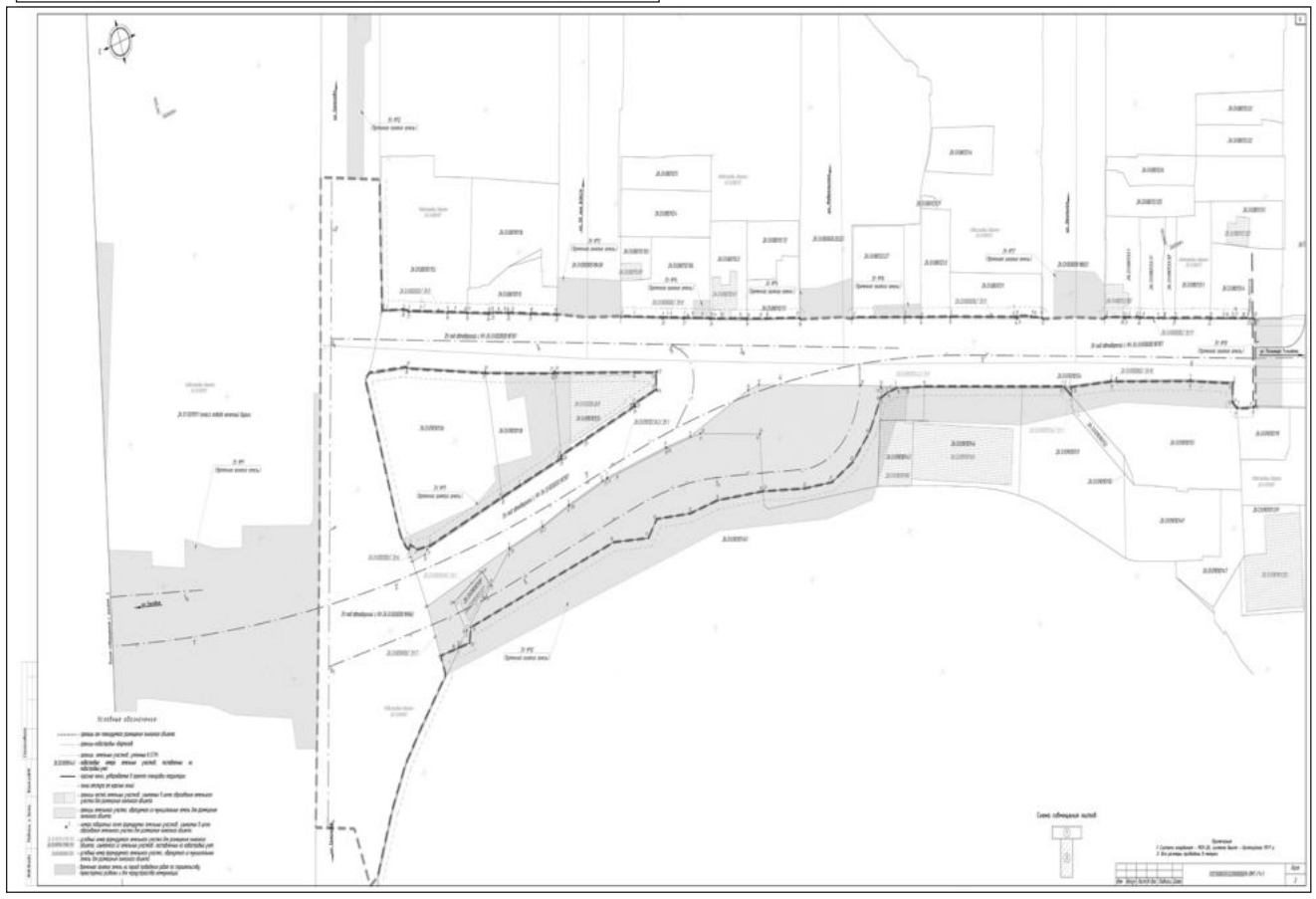

(Продолжение на 20-й стр.)

Содержание

Справка ГИПа 2
1. Основания для разработки проекта межевания 3
2. Цели и задачи разработки проекта межевания 3
2.1. Исходно-разрешительная документация 4
2.2. Опорно-межевая сеть на территории проектирования 4
2.3. Рекомендации по порядку установления границ земельных участков на местности 4
2.4. Структура территории, образуемая в результате межевания 4
2.5. Сервитуты и иные обременения 5
3. Формирование земельных участков проектируемого линейного объекта 5
4. Основные показатели по проекту межевания 5
5. Сведения о земельных участках, которые затрагиваются при строительстве линейного объекта 6
Приложения 7
Приложение 1 - Перечень образуемых земельных участков 8
Приложение 2 – Сведения о земельных участках, подлежащих изъятию из неразграниченных земель городского округа город-курорт Пятигорск Ставропольского края 11
Приложение 3 – Таблица координат и характеристика формируемых земельных участков. Система координат МСК-26 12
Приложение 4 – Таблица временного занятия земель для работ по строительству транспортной развязки и переустройству коммуникаций 28

Взам. инв. № | Подпись и дата | Инв. № подл.

Изм.	Кол.	Лист	№док	Подпись	Дата	0121300035322000009-ПМТ-ТЧ		
ГИП		Алексеев			01.10.22	Раздел 2 Основная часть Текстовая часть	Стадия П	Лист 1 / Листов 30
Рук. группы		Малова			01.10.22		СКГПС	
Н. контр.		Алексеева			01.10.22			

Справка ГИПа

Технические решения, принятые в проекте, соответствуют требованиям строительных, санитарно-гигиенических, экологических и других нормативных документов и обеспечивают безопасную для жизни и здоровья людей эксплуатацию объекта при соблюдении предусмотренных проектом мероприятий.

Принятая технология и строительные решения, организация производства и труда соответствуют новейшим достижениям научно-технического прогресса.

Главный инженер проекта Алексеев Е. В.

Взам. инв. № | Подпись и дата | Инв. № подл.

Изм.	Кол.	Лист	№док	Подпись	Дата	0121300035322000009-ПМТ-ТЧ	Лист 2

1. Основания для разработки проекта межевания

Проект межевания территории для размещения линейного объекта местного значения «Строительство транспортной развязки улица Ермолова – улица Беговая и улица Ипподромная города-курорта Пятигорска» разработан в соответствии с нормативными документами:

- Градостроительный кодекс Российской Федерации;
- Земельный кодекс Российской Федерации;
- Гражданский кодекс Российской Федерации;
- Положение о составе и содержании проектов планировки территории, предусматривающих размещение одного или нескольких линейных объектов, утверждено Постановлением Правительства РФ от 12 мая 2017 г. № 564;
- Правила выполнения инженерных изысканий, необходимых для подготовки документации по планировке территории, перечня видов инженерных изысканий, необходимых для подготовки документации по планировке территории, утверждены Постановлением Правительства РФ от 31.03.2017 № 402;
- СП 42.13330.2016. Свод правил. Градостроительство. Планировка и застройка городских и сельских поселений. Актуализированная редакция СНиП 2.07.01-89*;
- Техническое задание на оказание услуг по разработке проектно-сметной документации и муниципального контракта № 0121300035322000009 от 08.04.2022 г. (Приложение № 1 «Проект планировки территории. Материалы по обоснованию»);
- Федеральный закон «О землеустройстве» № 78-ФЗ от 18 июля 2001 г.;
- Инструкция по межеванию земель, утвержденная Роскомземом 08.04.1996 г.;
- Письмо Роскомкадастра от 28.02.2003 г. №АО/54 «О применении Инструкции по межеванию земель»;
- Федеральный закон от 24.07.2007 г. №221-ФЗ «О государственном кадастре недвижимости»;
- Постановление Правительства РФ от 20.08.2009г. №688 «Об утверждении Правил установления на местности границ объектов землеустройства»;
- Приказ Минэкономразвития России от 03.06.2011г. №267 «Об утверждении порядка описания местоположения границ объектов землеустройства»;
- Приказ Минэкономразвития России от 03.08.2011г. №388 «Об утверждении требований к проекту межевания земельных участков».

Проект межевания территории выполнен в соответствии с разработанным проектом планировки территории.

2. Цели и задачи разработки проекта межевания

Подготовка проекта межевания территории осуществляется в целях:

- определения местоположения границ, образуемых и изменяемых земельных участков;
- установления, изменения, отмены красных линий для застроенных территорий, в границах которых не планируется размещение новых объектов капитального строительства;
- повышение эффективности использования территории элемента планировочной структуры.

Задачей подготовки проекта межевания территории является проведение анализа фактического землепользования и разработка проектных решений по образованию новых и

Взам. инв. № | Подпись и дата | Инв. № подл.

Изм.	Кол.	Лист	№док	Подпись	Дата	0121300035322000009-ПМТ-ТЧ	Лист 3

корректировке существующих земельных участков в границах территории элемента планировочной структуры.

2.1. Исходно-разрешительная документация

Подготовка проекта межевания территории осуществляется на основании следующей исходно-разрешительной документации:

- разработанный проект планировки территории;
- информация о расположенных в границах территории земельных участках, в отношении которых проведен государственный кадастровый учет.

2.2. Опорно-межевая сеть на территории проектирования

На территории проектирования существует установленная система геодезической сети специального назначения для определения координат точек земной поверхности с использованием спутниковых систем.

Система координат МСК 26.

Действующая система геодезической сети удовлетворяет требованиям выполнения кадастровых работ для установления границ земельных участков на местности.

2.3. Рекомендации по порядку установления границ земельных участков на местности

Установление границ земельных участков на местности следует выполнять в соответствии с требованиями федерального законодательства, а также инструкции по проведению межевания.

Вынос межевых знаков на местность необходимо выполнить в комплексе землеустроительных работ с обеспечением мер по уведомлению заинтересованных лиц и согласованию с ними границ.

2.4. Структура территории, образуемая в результате межевания

В административном отношении участок изысканий расположен на территории городского округа города-курорта Пятигорск Ставропольского края. Линейный объект располагается по ул. Ермолова, ул. Беговая и ул. Ипподромная.

Начало проектируемого участка по ул. Ермолова ПК 00+00 находится между мебельным магазином «Маск» и магазином продуктов «Молочный родник». На ПК2+99,05 и ПК3+45,65 трасса пересекает круговую развязку на ул. Беговую и ул. Ипподромную. Конец проектируемого участка по ул. Ермолова – ПК6+76,39 расположен между магазином «Люстры» и съездом на АЗС «Лукойл».

Начало проектируемого участка по ул. Ипподромная ПК 00+00 соответствует пересечению оси с круговой развязкой улиц Ермолова, Ипподромная, Беговая. Конец участка – ПК6+30,21 сопрягается со смежным проектом по ул. Пальмиро Тольятти.

Реконструкцию объекта планируется осуществить в следующих кадастровых кварталах: 26:33:010101, 26:33:070101, 26:33:070201, 26:33:350101, 26:33:090101, 26:33:080101, 26:33:080112, 26:33:080123, 26:33:080133.

Автомобильная дорога находится на земельных участках с кадастровыми номерами: 26:33:000000:18787, 26:33:000000:18960, 26:33:000000:19372.

Взам. инв. № | Подпись и дата | Инв. № подл.

Изм.	Кол.	Лист	№док	Подпись	Дата	0121300035322000009-ПМТ-ТЧ	Лист 4

2.5. Сервитуты и иные обременения

На проектируемой территории имеется установленный частный сервитут с неустановленным сроком действия в отношении земельного участка с КН 26:33:010101:501. После изъятии части данного земельного участка часть установленного частного сервитута теряет свою необходимость.

На проектируемой территории имеются переустраиваемые инженерные коммуникации, которым будут определены соответствующие охранные зоны.

3. Формирование земельных участков проектируемого линейного объекта

Сведения о категории земель образуемых земельных участков, перечень и сведения о площади образуемых земельных участков для размещения объекта, в том числе земельных участков, которые будут отнесены к территориям общего пользования, представлены в Приложениях №№ 1-2.

Разрешенное использование образуемых земельных участков, определено в соответствии с «Классификатором видов разрешенного использования земельных участков», утвержденного приказом Федеральной службы государственной регистрации, кадастра и картографии от 10.11.2020 г. № П/0412, и указано в Приложениях №№1-3.

На период подготовки проекта межевания на территория будущей застройки находятся действующие объекты инженерных сетей, которые будут переустроены. Под переустройство коммуникаций сформирован временный отвод земель (Приложение № 4).

4. Основные показатели по проекту межевания

Настоящий проект обеспечивает равные права и возможности правообладателей земельных участков в соответствии с действующим законодательством. Сформированные границы земельных участков позволяют обеспечить необходимые требования по строительству, содержанию и обслуживанию линейного объекта транспортной инфраструктуры в условиях сложившейся планировочной системы территории проектирования. Местоположение границ образуемых земельных участков определено в соответствии с градостроительными регламентами и нормами отвода земельных участков, установленными в соответствии с Федеральными законами, техническими регламентами. Обоснование границы зоны планируемого размещения объекта, представлено в «Проекте планировке территории. Материалы по обоснованию» (см. Том 2).

Таблица 4.1 – Технические характеристики проекта межевания

Наименование показателя	Единица измерения	Количество
Протяжённость трассы	М	630,21
Площадь территории размещения линейного объекта (постоянный отвода земель)	Кв. м (Га)	59371 (5,94)
Площадь временного отвода	Кв. м (Га)	23866 (2,39)

Взам. инв. № | Подпись и дата | Инв. № подл.

Изм.	Кол.	Лист	№док	Подпись	Дата	0121300035322000009-ПМТ-ТЧ	Лист 5

5. Сведения о земельных участках, которые затрагиваются при строительстве линейного объекта

При определении зоны планируемого размещения линейного объекта установлены земельные участки и части земельных участков, которые должны быть изъяты и включены в границы участка, формируемого для размещения линейного объекта. В случае, если при изъятии части земельного участка, его площадь становится меньше предельной площади, установленной градостроительным регламентом для соответствующего вида использования или его конфигурация не позволяет его дальнейшее использование по установленному виду разрешенного использования – земельный участок подлежит изъятию полностью. Строения и сооружения, которые находятся на земельных участках и частях земельных участков, попадающих под изъятие, будут так же изъяты. Все затраты на выкуп земель и недвижимого имущества будут включены в сметную документацию при проектировании объекта.

Сведения об этих участках и их частях представлены в Приложениях №№ 1-2.

Координаты изымаемых земельных участков, частей земельных участков, а также участков, формируемых из муниципальных земель представлены в Приложении №3.

Границы изымаемых участков и частей земельных участков, а также границы временного отвода земель представлены в Графическом приложении – 0121300035322000009-ПМТ-ГЧ-1 «Чертеж межевания территории».

Взам. инв. № | Подпись и дата | Инв. № подл.

Изм.	Кол.	Лист	№док	Подпись	Дата	0121300035322000009-ПМТ-ТЧ	Лист 6

Приложения

Взам. инв. № | Подпись и дата | Инв. № подл.

Изм.	Кол.	Лист	№док	Подпись	Дата	0121300035322000009-ПМТ-ТЧ	Лист 7

Приложение 1 - Перечень образуемых земельных участков

Таблица 1 – Ведомость земельных участков (частей земельных участков) для размещения Объекта на период эксплуатации (постоянная полоса отвода)

№п/п	Кадастровый номер земельного участка	Местоположение	Вид права: правообладатель	Категория земель	Разрешенное использование по данным ЕГРН	Площадь ЗУ по данным ЕГРН, кв.м	Условный номер образуемого ЗУ	Разрешенное использование используемого ЗУ	Категория земель образуемого ЗУ	Площадь образуемого ЗУ, кв. м	Наличие строений на земельном участке
1	26:33:010101:441	Ставропольский край, г. Пятигорск, ул. Ермолова	Собственность Муниципального образования город-курорт Пятигорск	Земли населенных пунктов	Под торговым киоском	35	26:33:010101:441/ЗУ1	Для размещения и эксплуатации объектов автомобильного транспорта и объектов дорожного хозяйства	Земли населенных пунктов	35 Изъятие всего участка	На ЗУ имеется строение, не поставленное на кадастровый учет. При строительстве затрагивается.
2	26:33:010101:669	Ставропольский край, г. Пятигорск, ул. Ермолова, в районе ПГТУ	Собственность Муниципального образования город-курорт Пятигорск	Земли населенных пунктов	Под размещение торгового павильона в сборных конструкциях по реализации печатной продукции	12	26:33:010101:669/ЗУ1	Для размещения и эксплуатации объектов автомобильного транспорта и объектов дорожного хозяйства	Земли населенных пунктов	12 Изъятие всего участка	На ЗУ имеется строение, не поставленное на кадастровый учет. При строительстве затрагивается.
3	26:33:010101:3077	Ставропольский край, г. Пятигорск, в районе здания № 46, строение 2 по ул. Ермолова	Собственность Муниципального образования город-курорт Пятигорск	Земли населенных пунктов	Для размещения торгового павильона	60	26:33:010101:3077/ЗУ1	Для размещения и эксплуатации объектов автомобильного транспорта и объектов дорожного хозяйства	Земли населенных пунктов	60 Изъятие всего участка	Строений на данном участке нет
4	26:33:010101:584	Ставропольский край, г. Пятигорск, ул. Ермолова, в районе автобусной остановки ПГТУ	Собственность Муниципального образования город-курорт Пятигорск	Земли населенных пунктов	Для размещения групп торговых киосков в сборных конструкциях	110	26:33:010101:584/ЗУ1	Для размещения и эксплуатации объектов автомобильного транспорта и объектов дорожного хозяйства	Земли населенных пунктов	110 Изъятие всего участка	На ЗУ имеется строение, не поставленное на кадастровый учет. При строительстве затрагивается.
5	26:33:010101:1922	Ставропольский край, г. Пятигорск, ул. Ермолова, 46о	Собственность Муниципального образования город-курорт Пятигорск. Аренда. Срок действия с 16.08.2021 по 12.04.2038. Иванова Елена Викторовна	Земли населенных пунктов	Под магазином	320	26:33:010101:1922/ЗУ1	Для размещения и эксплуатации объектов автомобильного транспорта и объектов дорожного хозяйства	Земли населенных пунктов	320 Изъятие всего участка	На ЗУ имеется нежилое здание с КН 26:33:010101:1928. При строительстве затрагивается.
6	26:33:010101:3066	Ставропольский край, г. Пятигорск, в районе здания № 46, строение 1 по ул. Ермолова	Собственность Муниципального образования город-курорт Пятигорск. Аренда. Срок действия с 14.09.2017 по 14.09.2027. Маркина Марина Геннадьевна	Земли населенных пунктов	Для размещения объектов торговли	350	26:33:010101:3066 /ЗУ1	Для размещения и эксплуатации объектов автомобильного транспорта и объектов дорожного хозяйства	Земли населенных пунктов	350 Изъятие всего участка	На ЗУ имеется нежилое здание с КН 26:33:010101:3876. При строительстве затрагивается.
7	26:33:010101:494	Ставропольский край, г. Пятигорск, ул. Ермолова, № 42	Собственность. ООО "Газпром межрегионгаз", ИНН: 5003021311	Земли населенных пунктов	Под административным зданием и котельной	3872	26:33:010101:494/ЗУ1	Для размещения и эксплуатации объектов автомобильного транспорта и объектов дорожного хозяйства	Земли населенных пунктов	162	На ЗУ имеются строения с КН 26:33:010101:2508, 26:33:070101:440, 26:33:070101:760 без определения границ. При строительстве не затрагиваются.

Взам. инв. № | Подпись и дата | Инв. №

Кол.	Изм.	Лист	№док	Подпись	Дата	МК 52 е-п-ПМТ-ТЧ	Лист 8

(Продолжение на 21-й стр.)

16

№ п/п	Кадастровый номер земельного участка	Местоположение	Вид права; правообладатель	Категория земель	Разрешенное использование по данным ЕГРН	Площадь ЗУ по данным ЕГРН, кв.м	Условный номер образуемого ЗУ	Разрешенное использование используемого ЗУ	Категория земель образуемого ЗУ	Площадь образуемого ЗУ, кв. м	Наличие строений на земельном участке
8	26:33:010101:3199	Ставропольский край, г. Пятигорск, ул. Ермолова, 42б	Частная собственность Платонов Роман Владимирович	Земли населенных пунктов	Под помещениями производственно-технического назначения	36	26:33:010101:3199/ЗУ1	Для размещения и эксплуатации объектов автомобильного транспорта и объектов дорожного хозяйства	Земли населенных пунктов	3	Строений на данном участке нет
9	26:33:010101:3198	Ставропольский край, г. Пятигорск, ул. Ермолова, 42г	ОДС Саркисян Степан Славикович, 1/2 Саркисян Гурген Славикович, 1/2	Земли населенных пунктов	Под помещениями производственно-технического назначения	460	26:33:010101:3198/ЗУ1	Для размещения и эксплуатации объектов автомобильного транспорта и объектов дорожного хозяйства	Земли населенных пунктов	28	Строений на данном участке нет
10	26:33:010101:501	Ставропольский край, г. Пятигорск, ул. Ермолова, 42а	Частная собственность Чакалов Николай Васильевич Частный сервитут Юрченко Марина Юрьевна	Земли населенных пунктов	Под производственной базой	5335	26:33:010101:501/ЗУ1	Для размещения и эксплуатации объектов автомобильного транспорта и объектов дорожного хозяйства	Земли населенных пунктов	1106	На ЗУ имеются строения, не поставленные на кадастровый учет. При строительстве не затрагиваются.
11	26:33:070201:597	Ставропольский край, г. Пятигорск, ул. Ермолова	-	Земли населенных пунктов	Под размещение временного экологического поста	130	26:33:070201:597/ЗУ1	Для размещения и эксплуатации объектов автомобильного транспорта и объектов дорожного хозяйства	Земли населенных пунктов	130 Изъятие всего участка	Строений на данном участке нет
12	26:33:070201:568	Ставропольский край, г. Пятигорск, ул. Ермолова, дом 40, строение 1	Собственность ООО Производственно-коммерческое предприятие "Ставпромкомплект", ИНН: 2635035017	Земли населенных пунктов	Для размещения АЗС	3900	26:33:070201:568/ЗУ1	Для размещения и эксплуатации объектов автомобильного транспорта и объектов дорожного хозяйства	Земли населенных пунктов	600 Изъятие всего участка	На ЗУ имеются строения, не поставленные на кадастровый учет. Изъятие всего участка т.к. не соблюдаются нормативы использования АЗС
13	26:33:070201:1143	Ставропольский край, г. Пятигорск, направо ОАО "Пятигорский хлебокомбинат" по ул. Ермолова	Собственность Муниципального образования город-курорт Пятигорск	Земли населенных пунктов	Для размещения стоянки автомобилей	495	26:33:070201:1143/ЗУ1	Для размещения и эксплуатации объектов автомобильного транспорта и объектов дорожного хозяйства	Земли населенных пунктов	122	Строений на данном участке нет
14	26:33:070101:73	Ставропольский край, г. Пятигорск, ул. Ермолова, № 40, строен 1	Собственность Муниципального образования город-курорт Пятигорск. Аренда. Срок действия с 18.05.2015 по 30.08.2036. Гарибян Рипсиа Эмировна	Земли населенных пунктов	Под магазином (литер "А")	107	26:33:070101:73/ЗУ1	Для размещения и эксплуатации объектов автомобильного транспорта и объектов дорожного хозяйства	Земли населенных пунктов	107 Изъятие всего участка	На ЗУ имеется строение с КН 26:33:010101:2603, без определения границ согласно выписке. При строительстве затрагивается.

Инв.№ | Взам.инв.№ | Подпись и дата

Кол. | Изм. | Лист | №док | Подпись | Дата — МК 52 е-п-ПМТ-ТЧ — Лист 9

17

№ п/п	Кадастровый номер земельного участка	Местоположение	Вид права; правообладатель	Категория земель	Разрешенное использование по данным ЕГРН	Площадь ЗУ по данным ЕГРН, кв.м	Условный номер образуемого ЗУ	Разрешенное использование используемого ЗУ	Категория земель образуемого ЗУ	Площадь образуемого ЗУ, кв. м	Наличие строений на земельном участке
15	26:33:090101:81	Ставропольский край, г. Пятигорск, ул. Иноземцевская, 2а	Собственность Муниципального образования город-курорт Пятигорск. Аренда. Срок действия с 23.06.2016 по 23.06.2065. Кулова Ирина Игоревна Бондаренко Наталья Владимировна Дорошенко Оксана Анатольевна	Земли населенных пунктов	Магазины (код вида разрешенного использования земельного участка 4.4)	157	26:33:090101:81/ЗУ1	Для размещения и эксплуатации объектов автомобильного транспорта и объектов дорожного хозяйства	Земли населенных пунктов	157 Изъятие всего участка	На ЗУ имеется строение, с КН 26:33:090101:337. При строительстве затрагивается.
16	26:33:090101:341	Ставропольский край, г. Пятигорск, ул. Ермолова	Частная собственность ООО "НАСИБ", ИНН: 2632110668	Земли населенных пунктов	Под объектами сельхозиспользования (выпасными) и пастбищем	426 953	26:33:090101:341/ЗУ1	Для размещения и эксплуатации объектов автомобильного транспорта и объектов дорожного хозяйства	Земли населенных пунктов	2907	На ЗУ имеются строения с КН 26:33:080101:32, 26:33:080101:63, 26:33:080101:64, 26:33:090101:59, 26:33:130503:1021, 26:33:130503:1072, 26:33:130503:1137, 26:33:130503:855, 26:33:130503:921 без определения границ. При строительстве не затрагивается.
17	26:33:090101:43	Ставропольский край, г. Пятигорск, ул. Долгогатская, 97	ОДС Гриценко Алексей Владимирович, 63/100 Будов Александр Витальевич, 37/100	Земли населенных пунктов	Под административным зданием, складом и гаражным боксом	591	26:33:090101:43/ЗУ1	Для размещения и эксплуатации объектов автомобильного транспорта и объектов дорожного хозяйства	Земли населенных пунктов	12	На ЗУ имеется строение, с КН 26:33:090101:84. При строительстве затрагивается.
18	26:33:090101:54	Ставропольский край, г. Пятигорск, ул. Долгогатская, 97	ОДС Гриценко Алексей Владимирович, 63/100 Будов Александр Витальевич, 37/100	Земли населенных пунктов	Под автозаправкой	4	26:33:090101:54/ЗУ1	Для размещения и эксплуатации объектов автомобильного транспорта и объектов дорожного хозяйства	Земли населенных пунктов	4 Изъятие всего участка	Строений на данном участке нет

Инв.№ | Взам.инв.№ | Подпись и дата

Кол. | Изм. | Лист | №док | Подпись | Дата — МК 52 е-п-ПМТ-ТЧ — Лист 10

18

Приложение 2 – Сведения о земельных участках, подлежащих изъятию из земель, отнесенных к собственности муниципального образования города-курорта Пятигорска Ставропольского края

№ п/п	Кадастровый номер земельного участка, часть которого подлежит изъятию	Местоположение (адрес) земельного участка	Разрешенное использование	Категория земель	Правообладатели земельных участков	Площадь изъемаемой части, м²	Сведения по изъятию	Наличие на участке объектов капитального строительства
1	2	3	4	5	6	7	8	9
1	26:33:000000/ЗУ1	Ставропольский край, городской округ город-курорт Пятигорск	-	Земли населенных пунктов	Собственность МО города-курорта Пятигорска	18,00	Образование из земель, находящихся в собственности МО города-курорта Пятигорска	-
2	26:33:000000/ЗУ2	Ставропольский край, городской округ город-курорт Пятигорск	-	Земли населенных пунктов	Собственность МО города-курорта Пятигорска	3634,00	Образование из земель, находящихся в собственности МО города-курорта Пятигорска	-
3	26:33:000000/ЗУ3	Ставропольский край, городской округ город-курорт Пятигорск	-	Земли населенных пунктов	Собственность МО города-курорта Пятигорска	6285,00	Образование из земель, находящихся в собственности МО города-курорта Пятигорска	-
4	26:33:000000/ЗУ4	Ставропольский край, городской округ город-курорт Пятигорск	-	Земли населенных пунктов	Собственность МО города-курорта Пятигорска	3040,00	Образование из земель, находящихся в собственности МО города-курорта Пятигорска	-
5	26:33:000000/ЗУ5	Ставропольский край, городской округ город-курорт Пятигорск	-	Земли населенных пунктов	Собственность МО города-курорта Пятигорска	44,00	Образование из земель, находящихся в собственности МО города-курорта Пятигорска	-
6	26:33:000000/ЗУ6	Ставропольский край, городской округ город-курорт Пятигорск	-	Земли населенных пунктов	Собственность МО города-курорта Пятигорска	156,00	Образование из земель, находящихся в собственности МО города-курорта Пятигорска	-
7	26:33:000000/ЗУ7	Ставропольский край, городской округ город-курорт Пятигорск	-	Земли населенных пунктов	Собственность МО города-курорта Пятигорска	2418,00	Образование из земель, находящихся в собственности МО города-курорта Пятигорска	-
8	26:33:000000/ЗУ8	Ставропольский край, городской округ город-курорт Пятигорск	-	Земли населенных пунктов	Собственность МО города-курорта Пятигорска	43,00	Образование из земель, находящихся в собственности МО города-курорта Пятигорска	-
9	26:33:000000/ЗУ9	Ставропольский край, городской округ город-курорт Пятигорск	-	Земли населенных пунктов	Собственность МО города-курорта Пятигорска	54,00	Образование из земель, находящихся в собственности МО города-курорта Пятигорска	-
10	26:33:000000/ЗУ10	Ставропольский край, городской округ город-курорт Пятигорск	-	Земли населенных пунктов	Собственность МО города-курорта Пятигорска	53,00	Образование из земель, находящихся в собственности МО города-курорта Пятигорска	-
11	26:33:000000/ЗУ11	Ставропольский край, городской округ город-курорт Пятигорск	-	Земли населенных пунктов	Собственность МО города-курорта Пятигорска	37,00	Образование из земель, находящихся в собственности МО города-курорта Пятигорска	-

Инв.№ | Взам.инв.№ | Подпись и дата

Кол. | Изм. | Лист | №док | Подпись | Дата — МК 52 е-п-ПМТ-ТЧ — Лист 11

19

Приложение 3 – Таблица координат и характеристика формируемых земельных участков. Система координат МСК-26

№ участка	№ поворотной точки	X	У	Вид разрешенного использования з/у в соответствии с классификатором видов разрешенного использования земельных участков	Код вида разрешенного использования з/у. в соответствии с классификатором видов разрешенного использования земельных участков	Характеристика существующего/проектируемого объекта, размещаемого на земельном участке
1	2	3	4	6	7	8
26:33:000000/ЗУ1	1	367476,68	1400076,98	Под объектом улично-дорожной сети города	12.0.1	Категория автомобильной дороги— магистральная улица общегородского значения 3-го класса – регулируемого движения. В соответствии с СП 396.1325800.2018 «Улицы и дороги населенных пунктов». ГОСТ 33151-2014 «Дороги автомобильные общего пользования. Элементы обустройства. Технические требования. Правила применения» основное назначение участка - развитие транспортной системы, повышение транспортно-эксплуатационных качеств и обеспечение безопасности дорожного движения.
	2	367474,11	1400083,21			
	3	367471,58	1400082,27			
	4	367474,08	1400076,05			
	1	367476,68	1400076,98			
26:33:000000/ЗУ2	1	367504,26	1400090,48	Под объектом улично-дорожной сети города	12.0.1	Категория автомобильной дороги— магистральная улица общегородского значения 3-го класса – регулируемого движения. В соответствии с СП 396.1325800.2018 «Улицы и дороги населенных пунктов». ГОСТ 33151-2014 «Дороги автомобильные общего пользования. Элементы обустройства. Технические требования. Правила применения» основное назначение участка - развитие транспортной системы, повышение транспортно-эксплуатационных качеств и обеспечение безопасности дорожного движения.
	2	367456,61	1400211,27			
	3	367446,82	1400236,41			
	4	367405,21	1400341,13			
	5	367402,85	1400346,92			
	6	367406,68	1400348,34			
	7	367405,96	1400350,27			
	8	367400,58	1400362,44			
	9	367397,99	1400387,64			
	10	367405,61	1400406,97			
	11	367423,05	1400420,14			
	12	367417,28	1400433,12			
	13	367412,88	1400430,05			
	14	367407,52	1400425,27			
	15	367402,78	1400420,48			
	16	367398,11	1400414,53			
	17	367394,80	1400409,41			
	18	367391,73	1400403,54			
	19	367388,45	1400395,21			
	20	367386,77	1400389,12			
	21	367385,37	1400380,82			
	22	367384,81	1400370,74			
	23	367385,82	1400361,66			
	24	367387,97	1400352,13			
	25	367399,64	1400321,89			
	26	367437,19	1400223,98			
	27	367466,55	1400149,39			
	28	367478,07	1400133,09			
	29	367482,26	1400121,81			
	30	367483,12	1400114,54			
	31	367487,87	1400116,20			
	32	367493,83	1400101,28			

Инв.№ | Взам.инв.№ | Подпись и дата

Кол. | Изм. | Лист | №док | Подпись | Дата — МК 52 е-п-ПМТ-ТЧ — Лист 12

20

№ участка	№ поворотной точки	X	У	Вид разрешенного использования з/у в соответствии с классификатором видов разрешенного использования земельных участков	Код вида разрешенного использования з/у. в соответствии с классификатором видов разрешенного использования земельных участков	Характеристика существующего/проектируемого объекта, размещаемого на земельном участке
1	2	3	4	6	7	8
	33	367487,68	1400098,89			
	34	367492,52	1400094,54			
	35	367499,60	1400091,10			
	1	367504,26	1400090,48			
	36	367484,68	1400130,67			
	37	367482,59	1400135,22			
	38	367480,49	1400139,75			
	39	367477,30	1400138,28			
	40	367479,40	1400133,75			
	41	367481,47	1400129,20			
	36	367484,68	1400130,67			
	42	367479,17	1400141,32			
	43	367477,68	1400145,04			
	44	367474,90	1400143,94			
	45	367476,37	1400140,21			
	46	367478,33	1400145,30			
	47	367475,22	1400153,18			
	48	367468,63	1400150,59			
	49	367471,73	1400142,69			
	50	367474,55	1400152,94			
	51	367466,43	1400171,39			
	52	367461,78	1400171,55			
	53	367469,90	1400151,09			
	42	367474,55	1400152,94			
	54	367455,77	1400207,49			
	55	367441,59	1400243,67			
	56	367436,24	1400241,58			
	57	367433,91	1400240,67			
	58	367448,10	1400204,49			
	59	367450,42	1400205,40			
	54	367455,77	1400207,49			
	60	367432,36	1400266,90			
	61	367417,58	1400304,07			
	62	367409,45	1400300,84			
	63	367424,22	1400263,67			
	60	367432,36	1400266,90			
26:33:010101:441/ЗУ1	1	367484,68	1400130,67	Под объектом улично-дорожной сети города	12.0.1	Категория автомобильной дороги— магистральная улица общегородского значения 3-го класса – регулируемого движения. В соответствии с СП 396.1325800.2018 «Улицы и дороги населенных пунктов». ГОСТ 33151-2014 «Дороги автомобильные общего пользования. Элементы обустройства. Технические требования. Правила применения» основное назначение участка - развитие транспортной системы, повышение транспортно-эксплуатационных качеств и обеспечение безопасности дорожного движения.
	2	367482,59	1400135,22			
	3	367480,49	1400139,75			
	4	367477,30	1400138,28			

Инв.№ | Взам.инв.№ | Подпись и дата

Кол. | Изм. | Лист | №док | Подпись | Дата — МК 52 е-п-ПМТ-ТЧ — Лист 13

21

№ участка	№ поворотной точки	X	У	Вид разрешенного использования з/у в соответствии с классификатором видов разрешенного использования земельных участков	Код вида разрешенного использования з/у. в соответствии с классификатором видов разрешенного использования земельных участков	Характеристика существующего/проектируемого объекта, размещаемого на земельном участке
1	2	3	4	6	7	8
	5	367479,40	1400133,75			Правила применения» основное назначение участка - развитие транспортной системы, повышение транспортно-эксплуатационных качеств и обеспечение безопасности дорожного движения.
	6	367481,47	1400129,20			
	1	367484,68	1400130,67			
26:33:010101:669/ЗУ1	1	367479,17	1400141,32	Под объектом улично-дорожной сети города	12.0.1	Категория автомобильной дороги— магистральная улица общегородского значения 3-го класса – регулируемого движения. В соответствии с СП 396.1325800.2018 «Улицы и дороги населенных пунктов». ГОСТ 33151-2014 «Дороги автомобильные общего пользования. Элементы обустройства. Технические требования. Правила применения» основное назначение участка - развитие транспортной системы, повышение транспортно-эксплуатационных качеств и обеспечение безопасности дорожного движения.
	2	367477,68	1400145,04			
	3	367474,90	1400143,94			
	4	367476,37	1400140,21			
	1	367479,17	1400141,32			
26:33:010101:3077/ЗУ1	1	367478,33	1400145,30	Под объектом улично-дорожной сети города	12.0.1	Категория автомобильной дороги— магистральная улица общегородского значения 3-го класса – регулируемого движения. В соответствии с СП 396.1325800.2018 «Улицы и дороги населенных пунктов». ГОСТ 33151-2014 «Дороги автомобильные общего пользования. Элементы обустройства. Технические требования. Правила применения» основное назначение участка - развитие транспортной системы, повышение транспортно-эксплуатационных качеств и обеспечение безопасности дорожного движения.
	2	367475,22	1400153,18			
	3	367468,63	1400150,59			
	4	367471,73	1400142,69			
	1	367478,33	1400145,30			
26:33:010101:584/ЗУ1	1	367474,55	1400152,94	Под объектом улично-дорожной сети города	12.0.1	Категория автомобильной дороги— магистральная улица общегородского значения 3-го класса – регулируемого движения. В соответствии с СП 396.1325800.2018 «Улицы и дороги населенных пунктов». ГОСТ 33151-2014 «Дороги автомобильные общего пользования. Элементы обустройства. Технические требования. Правила применения» основное назначение участка - развитие транспортной системы, повышение транспортно-эксплуатационных качеств и обеспечение безопасности дорожного движения.
	2	367466,43	1400173,39			
	3	367461,78	1400171,55			
	4	367469,90	1400151,09			
	1	367474,55	1400152,94			
26:33:010101:1922/ЗУ1	1	367455,77	1400207,49	Под объектом улично-дорожной сети города	12.0.1	Категория автомобильной дороги— магистральная улица общегородского значения 3-го класса – регулируемого движения. В соответствии с СП 396.1325800.2018 «Улицы и дороги населенных пунктов». ГОСТ 33151-2014 «Дороги автомобильные общего пользования. Элементы обустройства. Технические требования. Правила применения» основное назначение участка - развитие транспортной системы, повышение транспортно-эксплуатационных качеств и обеспечение безопасности дорожного движения.
	2	367441,59	1400243,67			
	3	367436,24	1400241,58			
	4	367433,91	1400240,67			
	5	367448,10	1400204,49			
	6	367450,42	1400205,40			
	1	367455,77	1400207,49			
26:33:010101:3066/ЗУ1	1	367432,36	1400266,90	Под объектом улично-дорожной сети города	12.0.1	Категория автомобильной дороги— магистральная улица общегородского значения 3-го класса – регулируемого движения. В соответствии с СП 396.1325800.2018 «Улицы и дороги населенных пунктов». ГОСТ 33151-2014 «Дороги автомобильные общего пользования. Элементы обустройства. Технические требования. Правила применения» основное назначение участка - развитие транспортной системы, повышение транспортно-эксплуатационных качеств и обеспечение безопасности дорожного движения.
	2	367417,58	1400304,07			
	3	367409,45	1400300,84			
	4	367424,22	1400263,67			
	1	367432,36	1400266,90			
26:00:000000/ЗУ3	1	367468,26	1400097,99	Под объектом улично-дорожной сети города	12.0.1	Категория автомобильной дороги— магистральная улица общегородского значения 3-го класса – регулируемого движения. В соответствии с СП 396.1325800.2018 «Улицы и дороги населенных пунктов». ГОСТ 33151-2014 «Дороги автомобильные общего
	2	367447,98	1400148,54			
	3	367421,19	1400216,61			

Инв.№ | Взам.инв.№ | Подпись и дата

Кол. | Изм. | Лист | №док | Подпись | Дата — МК 52 е-п-ПМТ-ТЧ — Лист 14

22

№ участка	№ поворотной точки	X	У	Вид разрешенного использования з/у в соответствии с классификатором видов разрешенного использования земельных участков	Код вида разрешенного использования з/у. в соответствии с классификатором видов разрешенного использования земельных участков	Характеристика существующего/проектируемого объекта, размещаемого на земельном участке
1	2	3	4	6	7	8
	4	367394,66	1400284,82			пользования. Элементы обустройства. Технические требования. Правила применения» основное назначение участка - развитие транспортной системы, повышение транспортно-эксплуатационных качеств и обеспечение безопасности дорожного движения.
	5	367370,22	1400344,29			
	6	367354,82	1400379,19			
	7	367352,36	1400383,66			
	8	367348,34	1400388,41			
	9	367343,33	1400392,09			
	10	367337,60	1400394,50			
	11	367330,16	1400395,59			
	12	367325,65	1400395,21			
	13	367321,27	1400394,08			
	14	367316,94	1400406,03			
	15	367321,10	1400408,14			
	16	367326,49	1400413,28			
	17	367330,40	1400419,49			
	18	367332,33	1400425,76			
	19	367332,77	1400430,98			
	20	367317,30	1400462,90			
	21	367292,09	1400533,17			
	22	367279,93	1400567,70			
	23	367226,48	1400707,52			
	24	367223,13	1400706,25			
	25	367232,53	1400681,34			
	26	367232,76	1400678,70			
	27	367250,20	1400635,32			
	28	367248,11	1400634,56			
	29	367256,44	1400612,86			
	30	367272,65	1400553,30			
	31	367282,18	1400529,67			
	32	367291,62	1400532,98			
	33	367316,81	1400462,66			
	34	367308,94	1400459,83			
	35	367279,19	1400449,12			
	36	367281,24	1400443,49			

Инв.№ | Взам.инв.№ | Подпись и дата

Кол. | Изм. | Лист | №док | Подпись | Дата — МК 52 е-п-ПМТ-ТЧ — Лист 15

23

№ участка	№ поворотной точки	X	У	Вид разрешенного использования з/у в соответствии с классификатором видов разрешенного использования земельных участков	Код вида разрешенного использования з/у. в соответствии с классификатором видов разрешенного использования земельных участков	Характеристика существующего/проектируемого объекта, размещаемого на земельном участке
1	2	3	4	6	7	8
	37	367289,66	1400420,69			
	38	367313,70	1400379,25			
	39	367315,31	1400375,61			
	40	367319,42	1400374,50			
	41	367339,34	1400382,06			
	42	367355,41	1400360,59			
	43	367394,95	1400256,65			
	44	367396,32	1400256,93			
	45	367396,87	1400250,42			
	46	367400,11	1400247,19			
	47	367400,67	1400245,76			
	48	367399,04	1400245,54			
	49	367398,23	1400245,28			
	50	367400,01	1400244,88			
	51	367406,36	1400228,89			
	52	367423,96	1400190,09			
	53	367428,86	1400191,98			
	54	367440,99	1400162,34			
	55	367436,58	1400160,40			
	56	367442,70	1400144,52			
	57	367459,46	1400107,50			
	58	367462,94	1400105,45			
	59	367466,10	1400097,17			
	1	367468,26	1400097,99			
	60	367324,31	1400441,93			
	61	367320,65	1400450,26			
	62	367321,12	1400450,48			
	63	367319,39	1400454,41			
	64	367310,12	1400450,42			
	65	367315,52	1400438,17			
	66	367321,25	1400440,92			
	60	367324,31	1400441,93			
26:33:010101:494/ЗУ1	1	367440,99	1400162,34	Под объектом улично-	12.0.1	Категория автомобильной дороги— магистральная улица

Инв.№ | Взам.инв.№ | Подпись и дата

Кол. | Изм. | Лист | №док | Подпись | Дата — МК 52 е-п-ПМТ-ТЧ — Лист 16

(Продолжение на 22-й стр.)

24

№ участка	№ поворотной точки	X	У	Вид разрешенного использования з/у в соответствии с классификатором видов разрешенного использования земельных участков	Код вида разрешенного использования з/у. в соответствии с классификатором видов разрешенного использования земельных участков	Характеристика существующего/проектируемого объекта, размещаемого на земельном участке
1	2	3	4	6	7	8
	2	367428,86	1400191,98	дорожной сети города		общегородского значения 3-го класса – регулируемого движения. В соответствии с СП 396.1325800.2018 «Улицы и дороги населенных пунктов», ГОСТ 33151-2014 «Дороги автомобильные общего пользования. Элементы обустройства. Технические требования. Правила применения» основное назначение участка - развитие транспортной системы, повышение транспортно-эксплуатационных качеств и обеспечение безопасности дорожного движения.
	3	367423,96	1400190,09			
	4	367436,58	1400160,40			
	1	367440,99	1400162,34			
26:33:010101:3199/ЗУ1	1	367400,67	1400245,76	Под объектом улично-дорожной сети города	12.0.1	Категория автомобильной дороги— магистральная улица общегородского значения 3-го класса – регулируемого движения. В соответствии с СП 396.1325800.2018 «Улицы и дороги населенных пунктов», ГОСТ 33151-2014 «Дороги автомобильные общего пользования. Элементы обустройства. Технические требования. Правила применения» основное назначение участка - развитие транспортной системы, повышение транспортно-эксплуатационных качеств и обеспечение безопасности дорожного движения.
	2	367400,11	1400247,19			
	3	367398,86	1400246,76			
	4	367397,64	1400246,35			
	5	367398,23	1400245,28			
	6	367399,04	1400245,54			
	1	367400,67	1400245,76			
26:33:010101:3198/ЗУ1	1	367400,11	1400247,19	Под объектом улично-дорожной сети города	12.0.1	Категория автомобильной дороги— магистральная улица общегородского значения 3-го класса – регулируемого движения. В соответствии с СП 396.1325800.2018 «Улицы и дороги населенных пунктов», ГОСТ 33151-2014 «Дороги автомобильные общего пользования. Элементы обустройства. Технические требования. Правила применения» основное назначение участка - развитие транспортной системы, повышение транспортно-эксплуатационных качеств и обеспечение безопасности дорожного движения.
	2	367398,87	1400250,42			
	3	367396,32	1400256,93			
	4	367394,95	1400256,65			
	5	367393,74	1400256,20			
	6	367397,64	1400246,35			
	7	367397,86	1400246,76			
	1	367400,11	1400247,19			
26:33:010101:501/ЗУ1	1	367394,95	1400256,65	Под объектом улично-дорожной сети города	12.0.1	Категория автомобильной дороги— магистральная улица общегородского значения 3-го класса – регулируемого движения. В соответствии с СП 396.1325800.2018 «Улицы и дороги населенных пунктов», ГОСТ 33151-2014 «Дороги автомобильные общего пользования. Элементы обустройства. Технические требования. Правила применения» основное назначение участка - развитие транспортной системы, повышение транспортно-эксплуатационных качеств и обеспечение безопасности дорожного движения.
	2	367355,41	1400360,59			
	3	367339,34	1400382,06			
	4	367319,42	1400374,50			
	5	367323,91	1400373,29			
	6	367329,41	1400369,56			
	7	367334,30	1400363,39			
	8	367342,75	1400341,83			
	9	367355,18	1400346,99			
	10	367378,38	1400286,94			
	11	367388,04	1400268,07			
	12	367386,65	1400266,31			
	13	367393,74	1400256,20			

Инв.№ | Подпись и дата | Взам.инв.№ | Кол. | Изм. | Лист | №док | Подпись | Дата

МК 52 е-п-ПМТ-ТЧ Лист 17

25

№ участка	№ поворотной точки	X	У	Вид разрешенного использования з/у в соответствии с классификатором видов разрешенного использования земельных участков	Код вида разрешенного использования з/у. в соответствии с классификатором видов разрешенного использования земельных участков	Характеристика существующего/проектируемого объекта, размещаемого на земельном участке
1	2	3	4	6	7	8
	1	367394,95	1400256,65			
26:33:070201:597/ЗУ1	1	367324,31	1400441,93	Под объектом улично-дорожной сети города	12.0.1	Категория автомобильной дороги— магистральная улица общегородского значения 3-го класса – регулируемого движения. В соответствии с СП 396.1325800.2018 «Улицы и дороги населенных пунктов», ГОСТ 33151-2014 «Дороги автомобильные общего пользования. Элементы обустройства. Технические требования. Правила применения» основное назначение участка - развитие транспортной системы, повышение транспортно-эксплуатационных качеств и обеспечение безопасности дорожного движения.
	2	367320,65	1400450,26			
	3	367321,12	1400450,48			
	4	367319,39	1400454,41			
	5	367310,12	1400450,42			
	6	367315,52	1400438,17			
	7	367321,95	1400440,92			
	1	367324,31	1400441,93			
26:33:070201:568/ЗУ1	1	367316,81	1400462,66	Под объектом улично-дорожной сети города	12.0.1	Категория автомобильной дороги— магистральная улица общегородского значения 3-го класса – регулируемого движения. В соответствии с СП 396.1325800.2018 «Улицы и дороги населенных пунктов», ГОСТ 33151-2014 «Дороги автомобильные общего пользования. Элементы обустройства. Технические требования. Правила применения» основное назначение участка - развитие транспортной системы, повышение транспортно-эксплуатационных качеств и обеспечение безопасности дорожного движения.
	2	367291,62	1400532,98			
	3	367282,18	1400529,67			
	4	367297,83	1400496,85			
	5	367300,54	1400484,12			
	6	367308,94	1400459,83			
	1	367316,81	1400462,66			
26:33:070201:1143/ЗУ1	1	367250,20	1400635,32	Под объектом улично-дорожной сети города	12.0.1	Категория автомобильной дороги— магистральная улица общегородского значения 3-го класса – регулируемого движения. В соответствии с СП 396.1325800.2018 «Улицы и дороги населенных пунктов», ГОСТ 33151-2014 «Дороги автомобильные общего пользования. Элементы обустройства. Технические требования. Правила применения» основное назначение участка - развитие транспортной системы, повышение транспортно-эксплуатационных качеств и обеспечение безопасности дорожного движения.
	2	367232,76	1400678,70			
	3	367233,26	1400672,84			
	4	367234,74	1400667,72			
	5	367232,92	1400665,10			
	6	367236,30	1400656,74			
	7	367239,32	1400656,64			
	8	367248,11	1400634,56			
	1	367250,20	1400635,32			
26:00:000000/ЗУ4	1	367411,37	1400446,93	Под объектом улично-дорожной сети города	12.0.1	Категория автомобильной дороги— магистральная улица общегородского значения 3-го класса – регулируемого движения. В соответствии с СП 396.1325800.2018 «Улицы и дороги населенных пунктов», ГОСТ 33151-2014 «Дороги автомобильные общего пользования. Элементы обустройства. Технические требования. Правила применения» основное назначение участка - развитие транспортной системы, повышение транспортно-эксплуатационных качеств и обеспечение безопасности дорожного движения.
	2	367409,30	1400451,08			
	3	367399,34	1400446,62			
	4	367383,71	1400445,36			
	5	367360,92	1400457,45			
	6	367357,60	1400464,43			
	7	367361,36	1400468,83			
	8	367356,75	1400479,96			

Инв.№ | Подпись и дата | Взам.инв.№ | Кол. | Изм. | Лист | №док | Подпись | Дата

МК 52 е-п-ПМТ-ТЧ Лист 18

26

№ участка	№ поворотной точки	X	У	Вид разрешенного использования з/у в соответствии с классификатором видов разрешенного использования земельных участков	Код вида разрешенного использования з/у. в соответствии с классификатором видов разрешенного использования земельных участков	Характеристика существующего/проектируемого объекта, размещаемого на земельном участке
1	2	3	4	6	7	8
	9	367353,82	1400480,98			
	10	367322,90	1400559,32			
	11	367286,70	1400627,08			
	12	367284,69	1400627,88			
	13	367282,92	1400629,03			
	14	367278,87	1400633,34			
	15	367266,80	1400666,89			
	16	367253,62	1400703,24			
	17	367247,85	1400715,82			
	18	367252,95	1400703,58			
	19	367266,33	1400666,68			
	20	367278,43	1400633,07			
	21	367309,75	1400541,83			
	22	367316,96	1400536,43			
	23	367327,27	1400513,47			
	24	367324,08	1400511,84			
	25	367327,99	1400493,32			
	26	367336,53	1400472,37			
	27	367340,90	1400465,41			
	28	367344,05	1400461,55			
	29	367350,73	1400454,95			
	30	367356,59	1400450,13			
	31	367363,38	1400446,94			
	32	367369,35	1400444,55			
	33	367375,22	1400442,90			
	34	367383,03	1400441,68			
	35	367390,21	1400441,28			
	36	367398,78	1400442,44			
	37	367406,43	1400444,41			
	1	367413,75	1400447,40			
	38	367331,95	1400515,38			
	39	367321,60	1400538,51			
	40	367317,43	1400536,69			

Инв.№ | Подпись и дата | Взам.инв.№ | Кол. | Изм. | Лист | №док | Подпись | Дата

МК 52 е-п-ПМТ-ТЧ Лист 19

27

№ участка	№ поворотной точки	X	У	Вид разрешенного использования з/у в соответствии с классификатором видов разрешенного использования земельных участков	Код вида разрешенного использования з/у. в соответствии с классификатором видов разрешенного использования земельных участков	Характеристика существующего/проектируемого объекта, размещаемого на земельном участке
1	2	3	4	6	7	8
	41	367322,96	1400524,82			
	42	367324,07	1400524,27			
	43	367326,15	1400519,63			
	44	367325,82	1400518,49			
	45	367327,85	1400513,63			
	38	367331,95	1400515,38			
26:33:070101:73/ЗУ1	1	367331,95	1400515,38	Под объектом улично-дорожной сети города	12.0.1	Категория автомобильной дороги— магистральная улица общегородского значения 3-го класса – регулируемого движения. В соответствии с СП 396.1325800.2018 «Улицы и дороги населенных пунктов», ГОСТ 33151-2014 «Дороги автомобильные общего пользования. Элементы обустройства. Технические требования. Правила применения» основное назначение участка - развитие транспортной системы, повышение транспортно-эксплуатационных качеств и обеспечение безопасности дорожного движения.
	2	367321,60	1400538,51			
	3	367317,43	1400536,69			
	4	367322,96	1400524,82			
	5	367324,07	1400524,27			
	6	367326,15	1400519,63			
	7	367325,82	1400518,49			
	8	367327,85	1400513,63			
	1	367331,95	1400515,38			
26:00:000000/ЗУ5	1	367119,57	1400452,72	Под объектом улично-дорожной сети города	12.0.1	Категория автомобильной дороги— магистральная улица общегородского значения 3-го класса – регулируемого движения. В соответствии с СП 396.1325800.2018 «Улицы и дороги населенных пунктов», ГОСТ 33151-2014 «Дороги автомобильные общего пользования. Элементы обустройства. Технические требования. Правила применения» основное назначение участка - развитие транспортной системы, повышение транспортно-эксплуатационных качеств и обеспечение безопасности дорожного движения.
	2	367119,42	1400453,21			
	3	367117,18	1400452,28			
	4	367109,40	1400450,00			
	5	367107,13	1400448,66			
	6	367101,79	1400446,81			
	7	367100,30	1400446,25			
	8	367089,38	1400442,27			
	9	367086,03	1400441,04			
	10	367080,40	1400438,97			
	11	367079,80	1400438,69			
	12	367070,68	1400435,43			
	13	367068,65	1400435,05			
	14	367066,09	1400434,03			
	15	367063,12	1400433,04			
	16	367061,87	1400432,59			
	17	367059,80	1400431,88			
	18	367051,19	1400428,69			

Инв.№ | Подпись и дата | Взам.инв.№ | Кол. | Изм. | Лист | №док | Подпись | Дата

МК 52 е-п-ПМТ-ТЧ Лист 20

28

№ участка	№ поворотной точки	X	У	Вид разрешенного использования з/у в соответствии с классификатором видов разрешенного использования земельных участков	Код вида разрешенного использования з/у. в соответствии с классификатором видов разрешенного использования земельных участков	Характеристика существующего/проектируемого объекта, размещаемого на земельном участке
1	2	3	4	6	7	8
	19	367039,24	1400424,30			
	20	367039,43	1400423,83			
	21	367051,55	1400428,23			
	22	367061,67	1400431,95			
	23	367068,83	1400434,55			
	24	367070,78	1400434,88			
	25	367080,63	1400438,53			
	26	367089,66	1400441,82			
	27	367107,32	1400448,18			
	28	367109,60	1400449,53			
	1	367119,57	1400452,72			
26:00:000000/ЗУ6	1	367132,53	1400368,68	Под объектом улично-дорожной сети города	12.0.1	Категория автомобильной дороги— магистральная улица общегородского значения 3-го класса – регулируемого движения. В соответствии с СП 396.1325800.2018 «Улицы и дороги населенных пунктов», ГОСТ 33151-2014 «Дороги автомобильные общего пользования. Элементы обустройства. Технические требования. Правила применения» основное назначение участка - развитие транспортной системы, повышение транспортно-эксплуатационных качеств и обеспечение безопасности дорожного движения.
	2	367132,89	1400373,00			
	3	367131,74	1400374,26			
	4	367129,11	1400371,70			
	5	367122,53	1400370,94			
	6	367084,24	1400375,00			
	7	367075,00	1400375,74			
	8	367052,90	1400377,95			
	9	367052,68	1400378,92			
	10	367013,43	1400382,97			
	11	367013,63	1400383,74			
	12	367001,68	1400384,87			
	13	366999,81	1400390,24			
	14	367009,94	1400393,77			
	15	367046,46	1400406,01			
	16	367046,95	1400406,00			
	17	367078,64	1400416,91			
	18	367114,35	1400430,77			
	19	367114,22	1400431,27			
	20	367078,47	1400417,38			
	21	367046,88	1400406,50			
	22	367046,44	1400406,52			

Инв.№ | Подпись и дата | Взам.инв.№ | Кол. | Изм. | Лист | №док | Подпись | Дата

МК 52 е-п-ПМТ-ТЧ Лист 21

29

№ участка	№ поворотной точки	X	У	Вид разрешенного использования з/у в соответствии с классификатором видов разрешенного использования земельных участков	Код вида разрешенного использования з/у. в соответствии с классификатором видов разрешенного использования земельных участков	Характеристика существующего/проектируемого объекта, размещаемого на земельном участке
1	2	3	4	6	7	8
	23	366999,20	1400390,56			
	24	367001,31	1400384,41			
	25	367013,00	1400383,28			
	26	367012,92	1400382,51			
	27	367039,52	1400379,67			
	28	367052,26	1400378,44			
	29	367052,48	1400377,46			
	30	367084,22	1400374,44			
	31	367124,47	1400370,16			
	32	367126,13	1400368,87			
	1	367132,53	1400368,68			
26:00:000000/ЗУ7	1	367129,80	1400334,36	Под объектом улично-дорожной сети города	12.0.1	Категория автомобильной дороги— магистральная улица общегородского значения 3-го класса – регулируемого движения. В соответствии с СП 396.1325800.2018 «Улицы и дороги населенных пунктов», ГОСТ 33151-2014 «Дороги автомобильные общего пользования. Элементы обустройства. Технические требования. Правила применения» основное назначение участка - развитие транспортной системы, повышение транспортно-эксплуатационных качеств и обеспечение безопасности дорожного движения.
	2	367130,58	1400352,18			
	3	367086,46	1400357,82			
	4	367068,79	1400359,54			
	5	367054,47	1400362,04			
	6	367036,26	1400364,38			
	7	367033,83	1400364,66			
	8	367003,51	1400365,10			
	9	366990,93	1400364,66			
	10	366959,22	1400370,17			
	11	366953,78	1400370,17			
	12	366906,78	1400353,99			
	13	366897,70	1400350,48			
	14	366877,66	1400343,66			
	15	366885,86	1400345,91			
	16	366890,54	1400347,51			
	17	366897,78	1400349,98			
	18	366899,01	1400346,87			
	19	366907,79	1400337,82			
	20	366918,76	1400330,93			
	21	366930,60	1400327,81			
	22	366944,00	1400330,17			

Инв.№ | Подпись и дата | Взам.инв.№ | Кол. | Изм. | Лист | №док | Подпись | Дата

МК 52 е-п-ПМТ-ТЧ Лист 22

30

№ участка	№ поворотной точки	X	У	Вид разрешенного использования з/у в соответствии с классификатором видов разрешенного использования земельных участков	Код вида разрешенного использования з/у. в соответствии с классификатором видов разрешенного использования земельных участков	Характеристика существующего/проектируемого объекта, размещаемого на земельном участке
1	2	3	4	6	7	8
	23	366963,36	1400335,79			
	24	366958,65	1400354,42			
	25	366986,11	1400363,98			
	26	367003,09	1400364,55			
	27	367033,77	1400364,14			
	28	367054,25	1400361,59			
	29	367068,73	1400359,06			
	30	367086,42	1400357,29			
	31	367098,97	1400348,72			
	32	367101,60	1400354,46			
	33	367117,91	1400349,22			
	34	367115,03	1400338,17			
	35	367120,42	1400334,49			
	36	367120,82	1400334,06			
	1	367129,80	1400334,36			
26:33:090101:81/ЗУ1	1	367115,03	1400338,17	Под объектом улично-дорожной сети города	12.0.1	Категория автомобильной дороги— магистральная улица общегородского значения 3-го класса – регулируемого движения. В соответствии с СП 396.1325800.2018 «Улицы и дороги населенных пунктов», ГОСТ 33151-2014 «Дороги автомобильные общего пользования. Элементы обустройства. Технические требования. Правила применения» основное назначение участка - развитие транспортной системы, повышение транспортно-эксплуатационных качеств и обеспечение безопасности дорожного движения.
	2	367117,91	1400349,22			
	3	367101,60	1400354,46			
	4	367098,97	1400348,72			
	5	367103,32	1400345,89			
	1	367115,03	1400338,17			
26:33:090101:341/ЗУ1	1	367120,82	1400334,06	Под объектом улично-дорожной сети города	12.0.1	Категория автомобильной дороги— магистральная улица общегородского значения 3-го класса – регулируемого движения. В соответствии с СП 396.1325800.2018 «Улицы и дороги населенных пунктов», ГОСТ 33151-2014 «Дороги автомобильные общего пользования. Элементы обустройства. Технические требования. Правила применения» основное назначение участка - развитие транспортной системы, повышение транспортно-эксплуатационных качеств и обеспечение безопасности дорожного движения.
	2	367120,42	1400334,49			
	3	367115,03	1400338,17			
	4	367103,32	1400345,89			
	5	367098,97	1400348,72			
	6	367086,42	1400357,29			
	7	367068,73	1400359,06			
	8	367054,25	1400361,59			
	9	367033,77	1400364,14			
	10	367003,09	1400364,55			
	11	366986,11	1400363,98			
	12	366958,65	1400354,42			

Инв.№ | Подпись и дата | Взам.инв.№ | Кол. | Изм. | Лист | №док | Подпись | Дата

МК 52 е-п-ПМТ-ТЧ Лист 23

31

№ участка	№ поворотной точки	X	У	Вид разрешенного использования з/у в соответствии с классификатором видов разрешенного использования земельных участков	Код вида разрешенного использования з/у. в соответствии с классификатором видов разрешенного использования земельных участков	Характеристика существующего/проектируемого объекта, размещаемого на земельном участке
1	2	3	4	6	7	8
	13	366963,36	1400335,79			
	14	366985,26	1400340,08			
	15	366999,34	1400340,22			
	16	367015,31	1400343,71			
	17	367021,28	1400338,99			
	18	367037,72	1400343,13			
	19	367112,83	1400338,62			
	20	367115,00	1400333,86			
	1	367120,82	1400334,06			
26:33:090101:43/ЗУ1	1	366899,01	1400346,87	Под объектом улично-дорожной сети города	12.0.1	Категория автомобильной дороги— магистральная улица общегородского значения 3-го класса – регулируемого движения. В соответствии с СП 396.1325800.2018 «Улицы и дороги населенных пунктов», ГОСТ 33151-2014 «Дороги автомобильные общего пользования. Элементы обустройства. Технические требования. Правила применения» основное назначение участка - развитие транспортной системы, повышение транспортно-эксплуатационных качеств и обеспечение безопасности дорожного движения.
	2	366897,78	1400349,98			
	3	366890,60	1400347,51			
	4	366894,98	1400347,50			
	1	366899,01	1400346,87			
26:00:000000/ЗУ8	1	367010,07	1400413,14	Под объектом улично-дорожной сети города	12.0.1	Категория автомобильной дороги— магистральная улица общегородского значения 3-го класса – регулируемого движения. В соответствии с СП 396.1325800.2018 «Улицы и дороги населенных пунктов», ГОСТ 33151-2014 «Дороги автомобильные общего пользования. Элементы обустройства. Технические требования. Правила применения» основное назначение участка - развитие транспортной системы, повышение транспортно-эксплуатационных качеств и обеспечение безопасности дорожного движения.
	2	367009,89	1400413,61			
	3	367004,15	1400411,50			
	4	366990,65	1400406,68			
	5	366988,51	1400405,95			
	6	366987,06	1400405,45			
	7	366981,01	1400403,29			
	8	366976,63	1400401,70			
	9	366972,71	1400400,29			
	10	366968,94	1400398,97			
	11	366967,20	1400398,19			
	12	366964,14	1400397,14			
	13	366955,59	1400394,35			
	14	366952,16	1400393,06			
	15	366946,06	1400390,98			
	16	366943,27	1400390,05			
	17	366927,87	1400385,12			
	18	366927,54	1400384,43			
	19	366952,38	1400392,60			

Инв.№ | Подпись и дата | Взам.инв.№ | Кол. | Изм. | Лист | №док | Подпись | Дата

МК 52 е-п-ПМТ-ТЧ Лист 24

(Продолжение на 23-й стр.)

32

№ участка	№ поворотной точки	X	У	Вид разрешенного использования з./у в соответствии с классификатором видов разрешенного использования земельных участков	Код вида разрешенного использования з./у. в соответствии с классификатором видов разрешенного использования земельных участков	Характеристика существующего/проектируемого объекта, размещаемого на земельном участке
1	2	3	4	6	7	8
	20	366969,04	1400398,46			
	21	366981,26	1400402,80			
	22	366990,95	1400406,21			
	1	367010,07	1400413,14			
26:00:000000/ЗУ9	1	366903,67	1400376,48	Под объектом улично-дорожной сети города	12.0.1	Категория автомобильной дороги— магистральная улица общегородского значения 3-го класса – регулируемого движения. В соответствии с СП 396.1325800.2018 «Улицы и дороги населенных пунктов», ГОСТ 33151-2014 «Дороги автомобильные общего пользования. Элементы обустройства. Технические требования. Правила применения» основное назначение участка - развитие транспортной системы, повышение транспортно-эксплуатационных качеств и обеспечение безопасности дорожного движения.
	2	366903,04	1400376,80			
	3	366879,37	1400368,83			
	4	366871,74	1400366,22			
	5	366858,17	1400361,72			
	6	366828,60	1400351,55			
	7	366827,58	1400351,01			
	8	366827,53	1400351,48			
	9	366820,75	1400349,14			
	10	366821,02	1400348,85			
	11	366816,07	1400347,09			
	12	366815,79	1400346,44			
	13	366826,89	1400350,53			
	14	366827,67	1400350,46			
	15	366858,35	1400361,22			
	16	366871,96	1400365,73			
	17	366879,50	1400368,30			
	1	366903,67	1400376,48			
26:33:090101:54/ЗУ1	1	366810,79	1400317,57	Под объектом улично-дорожной сети города	12.0.1	Категория автомобильной дороги— магистральная улица общегородского значения 3-го класса – регулируемого движения. В соответствии с СП 396.1325800.2018 «Улицы и дороги населенных пунктов», ГОСТ 33151-2014 «Дороги автомобильные общего пользования. Элементы обустройства. Технические требования. Правила применения» основное назначение участка - развитие транспортной системы, повышение транспортно-эксплуатационных качеств и обеспечение безопасности дорожного движения.
	2	366812,97	1400321,01			
	3	366810,16	1400320,34			
	1	366810,79	1400317,57			
26:00:000000/ЗУ10	1	366814,05	1400321,94	Под объектом улично-дорожной сети города	12.0.1	Категория автомобильной дороги— магистральная улица общегородского значения 3-го класса – регулируемого движения. В соответствии с СП 396.1325800.2018 «Улицы и дороги населенных пунктов», ГОСТ 33151-2014 «Дороги автомобильные общего пользования. Элементы обустройства. Технические требования. Правила применения» основное назначение участка - развитие транспортной системы, повышение транспортно-эксплуатационных качеств и обеспечение безопасности дорожного движения.
	2	366812,78	1400321,51			
	3	366790,82	1400316,27			
	4	366754,30	1400303,93			
	5	366734,48	1400296,39			
	6	366736,82	1400290,16			

Взам.инв.№ | Подпись и дата | Инв.№

Кол. | Изм. | Лист | №док | Подпись | Дата

МК 52 е-п-ПМТ-ТЧ

Лист 25

33

№ участка	№ поворотной точки	X	У	Вид разрешенного использования з./у в соответствии с классификатором видов разрешенного использования земельных участков	Код вида разрешенного использования з./у. в соответствии с классификатором видов разрешенного использования земельных участков	Характеристика существующего/проектируемого объекта, размещаемого на земельном участке
1	2	3	4	6	7	8
	7	366735,39	1400287,77			
	8	366728,07	1400285,58			
	9	366726,97	1400285,25			
	10	366728,22	1400285,08			
	11	366735,79	1400287,36			
	12	366737,36	1400290,19			
	13	366735,14	1400296,08			
	14	366754,41	1400303,43			
	15	366790,94	1400315,74			
	16	366810,16	1400320,34			
	17	366812,97	1400321,01			
	1	366814,05	1400321,94			
26:00:000000/ЗУ11	1	366787,31	1400336,78	Под объектом улично-дорожной сети города	12.0.1	Категория автомобильной дороги— магистральная улица общегородского значения 3-го класса – регулируемого движения. В соответствии с СП 396.1325800.2018 «Улицы и дороги населенных пунктов», ГОСТ 33151-2014 «Дороги автомобильные общего пользования. Элементы обустройства. Технические требования. Правила применения» основное назначение участка - развитие транспортной системы, повышение транспортно-эксплуатационных качеств и обеспечение безопасности дорожного движения.
	2	366786,65	1400337,14			
	3	366778,33	1400334,35			
	4	366777,43	1400333,94			
	5	366775,67	1400333,35			
	6	366772,09	1400332,21			
	7	366770,81	1400331,66			
	8	366769,13	1400330,95			
	9	366762,60	1400328,64			
	10	366759,71	1400327,61			
	11	366754,74	1400325,97			
	12	366738,42	1400320,34			
	13	366731,98	1400318,10			
	14	366730,82	1400317,74			
	15	366727,81	1400316,68			
	16	366727,23	1400316,49			
	17	366726,56	1400316,27			
	18	366723,42	1400315,19			
	19	366721,30	1400314,53			
	20	366718,89	1400313,74			
	21	366717,94	1400312,89			

Взам.инв.№ | Подпись и дата | Инв.№

Кол. | Изм. | Лист | №док | Подпись | Дата

МК 52 е-п-ПМТ-ТЧ

Лист 26

34

№ участка	№ поворотной точки	X	У	Вид разрешенного использования з./у в соответствии с классификатором видов разрешенного использования земельных участков	Код вида разрешенного использования з./у. в соответствии с классификатором видов разрешенного использования земельных участков	Характеристика существующего/проектируемого объекта, размещаемого на земельном участке
1	2	3	4	6	7	8
	22	366719,06	1400313,26			
	23	366720,37	1400313,69			
	24	366738,62	1400319,83			
	25	366754,87	1400325,46			
	26	366771,07	1400331,17			
	28	366777,68	1400333,46			
	28	366778,49	1400333,87			
	1	366787,31	1400336,78			

Взам.инв.№ | Подпись и дата | Инв.№

Кол. | Изм. | Лист | №док | Подпись | Дата

МК 52 е-п-ПМТ-ТЧ

Лист 27

35

Приложение 4 – Таблица временного занятия земель для работ по строительству транспортной развязки и переустройству коммуникаций

Номер участка	Кадастровый номер участка/квартала	Категория земель	Форма собственности	Площадь отвода, кв. м	Общая площадь отводимого участка, кв. м
1	2	3	4	5	6
ЗУ №1	26:33:010101	Неразграниченные земли	Государственная неразграниченная собственность	158	427
	26:33:010101:1878	Земли населённых пунктов	Собственность публично-правовых образований (для размещения объектов торговли, общественного питания и бытового обслуживания)	28	
	26:33:010101:28	Земли населённых пунктов	Собственность публично-правовых образований (Под многотопливной автозаправочной станцией, автомойкой и ПТО)	25	
	26:33:000000:19372	Земли населённых пунктов	Собственность публично-правовых образований (Улично-дорожная сеть, ул. Ермолова)	216	
ЗУ №2	26:33:010101	Неразграниченные земли	Государственная неразграниченная собственность	220	422
	26:33:010101:494	Земли населенных пунктов	Собственность. (под административным зданием и котельной)	155	
	26:33:010101:450	Земли населенных пунктов	Частная собственность (под помещениями производственно-технического назначения)	47	
ЗУ №3	26:33:010101:501	Земли населенных пунктов	Частная собственность (под производственной базой)	801	801
ЗУ №4	26:33:010101	Неразграниченные земли	Государственная неразграниченная собственность	27	727
	26:33:010101:185	Земли населенных пунктов	Собственность публично-правовых образований (среднее и высшее профессиональное образование)	489	
	26:33:010101:581	Земли населенных пунктов	- (для строительства административного здания)	211	
ЗУ №5	26:33:070101	Неразграниченные земли	Государственная неразграниченная собственность	436	681
	26:33:070101:733	Земли населенных пунктов	Собственность публично-правовых образований (Земельные участки, предназначенные для размещения автостоянок)	245	

Взам. инв. № | Подпись и дата | Инв. № подл.

Изм. | Кол. | Лист | №док | Подпись | Дата

МК 52 е-п-ПМТ-ТЧ

Лист 28

36

ЗУ №6	26:33:070101	Неразграниченные земли	Государственная неразграниченная собственность	317	317
ЗУ №7	26:33:070101	Неразграниченные земли	Государственная неразграниченная собственность)	248	933
	26:33:070101:171	Земли населённых пунктов	Частная собственность (под комплексом зданий производственной базы)	507	
	26:33:000000:19372	Земли населённых пунктов	Собственность публично-правовых образований (Улично-дорожная сеть, ул. Ермолова)	178	
ЗУ №8	26:33:070201	Неразграниченные земли	Государственная неразграниченная собственность	328	328
ЗУ №9	26:33:070201	Неразграниченные земли	Государственная неразграниченная собственность	359	11967
	26:33:070201:565	Земли населенных пунктов	Частная собственность (под строительство торгового центра)	6	
	26:33:070201:570	Земли населенных пунктов	Частная собственность (Под размещение торгового центра)	116	
	26:33:070201:568	Земли населенных пунктов	Частная собственность (Для размещения АЗС)	2400	
	26:33:350101:1	Земли населенных пунктов	Собственность публично-правовых образований (Под полосой отчуждения железной дороги)	9086	
ЗУ №10	26:33:090101	Неразграниченные земли	Государственная неразграниченная собственность	534	4426
	26:33:090101:341	Земли населенных пунктов	Частная собственность. ООО "НАСИБ" (Под объектами сельхозпользования (конюшнями) и пастбищем)	2152	
	26:33:090101:43	Земли населенных пунктов	ОДС (Под административным зданием, складом и гаражным боксом)	299	
	26:33:090101:44	Земли населенных пунктов	Частная собственность. (Под административным зданием, складом и гаражным боксом)	564	
	26:33:090101:51	Земли населенных пунктов	Частная собственность. (Под административным зданием, складом и гаражным боксом)	253	
	26:33:090101:52	Земли населенных пунктов	Частная собственность. (Под административным зданием, складом и гаражным боксом)	17	
	26:33:090101:53	Земли населенных пунктов	Частная собственность. (Под автозаправкой)	607	
ЗУ №11	26:33:090101:56	Земли населенных пунктов	Частная собственность. (под торговым центром)	245	1092

Взам. инв. № | Подпись и дата | Инв. № подл.

Изм. | Кол. | Лист | №док | Подпись | Дата

МК 52 е-п-ПМТ-ТЧ

Лист 29

37

	26:33:090101:18	Земли населенных пунктов	Частная собственность. (под автомойкой)	684	
	26:33:090101:55	Земли населенных пунктов	Частная собственность. (под нежилым зданием бокс-стоянка)	163	
ЗУ №12	26:33:000000:18960	Земли населённых пунктов	Собственность публично-правовых образований (Улично-дорожная сеть, ул. Ермолова)	47	47
ЗУ №13	26:33:000000:18458	Земли населённых пунктов	Собственность публично-правовых образований (под объектом уличной сети города – ул. 50 лет ВЛКСМ)	388	388
ЗУ №14	26:33:080112:104	Земли населённых пунктов	Частная собственность. ИЖС	49	49
ЗУ №15	26:33:000000:20323	Земли населённых пунктов	Собственность публично-правовых образований (под объектом уличной сети города – ул. Февральская)	277	277
ЗУ №16	26:33:080123	Неразграниченные земли	Государственная неразграниченная собственность	34	93
	26:33:080123:27	Земли населённых пунктов	Частная собственность. (Деловое управление)	59	
ЗУ №17	26:33:000000:18823	Земли населённых пунктов	Собственность публично-правовых образований (под объектом уличной сети города – ул. Школьная)	372	372
ЗУ №18	26:33:080133 26:33:090101	Неразграниченные земли	Государственная неразграниченная собственность	14	388
	26:33:000000:18787	Земли населённых пунктов	Собственность публично-правовых образований (под объектом уличной сети города – ул. Ипподромная)	374	
ЗУ № 19	26:33:010101	Неразграниченные земли	Государственная неразграниченная собственность	131	131

Взам. инв. № | Подпись и дата | Инв. № подл.

Изм. | Кол. | Лист | №док | Подпись | Дата

МК 52 е-п-ПМТ-ТЧ

Лист 30

(Окончание на 24-й стр.)

ИЗВЕЩЕНИЕ О ПРОВЕДЕНИИ АУКЦИОНА ПО ПРОДАЖЕ ОБЪЕКТА НЕЗАВЕРШЕННОГО СТРОИТЕЛЬСТВА 16.06.2023 г.

МУ «Управление имущественных отношений администрации города Пятигорска» (далее – Организатор торгов), во исполнение постановления администрации города Пятигорска от 27.04.2023 № 1320 «О проведении публичных торгов по продаже объекта незавершенного строительства с кадастровым номером 26:33:150223:374 по адресу: Российская Федерация, Ставропольский край, город-курорт Пятигорск, город Пятигорск, поселок Свободы, улица Маршала Жукова, 37б», решения Пятигорского городского суда Ставропольского края от 26 января 2022 года по делу № 2-107/2022, в соответствии со статьей 239.1 Гражданского кодекса Российской Федерации, постановлением Правительства Российской Федерации от 03 декабря 2014 г. № 1299 «О утверждении Правил проведения публичных торгов по продаже объектов незавершенного строительства», объявляет о проведении аукциона по продаже объекта незавершенного строительства.

1. Организатор торгов: МУ «Управление имущественных отношений администрации города Пятигорска». Адрес: 357500, Ставропольский край, город Пятигорск, площадь Ленина, 2. Тел.: 8(8793)39-48-25, 8(8793)39-09-64, факс: 8(8793) 33-73-99, e-mail: muuiogpyatigorsk@yandex.ru.

Организатор торгов не вправе отказаться от проведения аукциона.

2. Законодательное регулирование:

Аукцион проводится в соответствии со статьей 239.1 Гражданского кодекса Российской Федерации, постановлением Правительства Российской Федерации от 03 декабря 2014 г. № 1299 «О утверждении Правил проведения публичных торгов по продаже объектов незавершенного строительства».

3. Наименование органа местного самоуправления, принявшего решение о проведении публичных торгов по продаже объекта незавершённого строительства, реквизиты указанного решения:

— администрация города Пятигорска,

— постановление администрации города Пятигорска от 27.04.2023 № 1320 «О проведении публичных торгов по продаже объекта незавершенного строительства с кадастровым номером 26:33:150223:374 по адресу: Российская Федерация, Ставропольский край, город-курорт Пятигорск, город Пятигорск, поселок Свободы, улица Маршала Жукова, 37б».

4. Сведения о суде, принявшем решение об изъятии объекта незавершенного строительства у собственника путем продажи с публичных торгов, с указанием резолютивной части решения суда:

Решение Пятигорского городского суда Ставропольского края от 26 января 2022 года по делу № 2-107/2022: «Исковые требования Администрации города Пятигорска Ставропольского края к Пушкарь Инне Владимировне об изъятии объекта незавершенного строительства путем продаже с публичных торгов, удовлетворить.

Изъять объект незавершенного строительства с кадастровым номером 26:33:150223:374, расположенный на земельном участке с кадастровым номером 26:33:340213:3, площадью 1 319 кв. м., вид разрешенного использования – под строительство торгового центра, расположенный по адресу: Ставропольский край, г. Пятигорск, п. Свободы, ул. Маршала Жукова, 37б, путем продажи с публичных торгов.

Данное решение суда является основанием для погашения регистрационной записи договора аренды земельного участка от 22.05.2020 г. номер регистрации 26:33:340213:3-26/018/2020-4.

Взыскать с Пушкарь Инны Владимировны в бюджет муниципального образования г. Пятигорска Ставропольского края государственную пошлину в размере 300 (триста) рублей».

5. Сведения о месте, дате, времени и порядке проведения аукциона:

Продажа объекта незавершенного строительства проводится в форме аукциона, открытого по составу участников и форме подачи предложения. Предложения о цене муниципального имущества заявляются участниками аукциона открыто в ходе проведения торгов. Победителем аукциона будет признан участник, предложивший наиболее высокую цену.

Аукцион по продаже объекта незавершенного строительства состоится в установленном законом порядке по адресу: г. Пятигорск, пл. Ленина, 2, каб. 611 в 09-20 часов 16.06.2023 г.

6. Сведения об объекте незавершенного строительства:

Объект незавершенного строительства с кадастровым номером с кадастровым номером 26:33:150223:374, площадью застройки 755,3 кв.м., степенью готовности 14 % по адресу: Российская Федерация, Ставропольский край, город-курорт Пятигорск, город Пятигорск, поселок Свободы, улица Маршала Жукова, 37б.

Объект расположен в границах земельного участка с кадастровым номером 26:33:340213:3, общей площадью 1 319 кв.м., с видом разрешенного использования: под строительство торгового центра, по адресу: Российская Федерация, Ставропольский край, город-курорт Пятигорск, город Пятигорск, поселок Свободы, улица Маршала Жукова, 37б, категория земель: земли населенных пунктов.

В соответствии с Правилами землепользования и застройки, утвержденными постановлением администрации города Пятигорска от 09.11.2021 № 4244 в редакции постановления администрации города Пятигорска от 29.08.2022 № 3305, испрашиваемый земельный участок с кадастровым номером 26:33:340213:3 входит в зону «Од» предпринимательство.

Предельные (минимальные и (или) максимальные) размеры земельных участков и предельные параметры разрешенного строительства, реконструкции объектов капитального строительства:

1. Предельные (минимальные и (или) максимальные) размеры земельных участков, в том числе их площадь:

предельные минимальные и максимальные размеры земельных участков для объектов основного вида разрешенного использования и для объектов условно разрешенного вида использования — не подлежат установлению.

2. Минимальные отступы от границ земельных участков в целях определения мест допустимого размещения зданий, строений, сооружений, за пределами которых запрещено строительство зданий, строений, сооружений:

минимальные отступы от границ земельных участков для объектов основного вида разрешенного использования — не подлежат установлению.

минимальные отступы от границ земельных участков для объектов условно разрешенного вида использования:

для объектов с кодом 2.5:

для размещения многоквартирных домов этажностью не выше восьми этажей; размещение объектов обслуживания жилой застройки во встроенных, пристроенных и встроенно-пристроенных помещениях многоквартирного дома, если общая площадь таких помещений в многоквартирном доме не составляет более 20% общей площади помещений дома (для надземной части объекта) — 6 м;

для размещения подземных гаражей **и** автостоянок — не подлежит установлению;

для объектов с кодом 2.6:

для размещения многоквартирных домов этажностью девять этажей и выше; размещение объектов обслуживания жилой застройки во встроенных, пристроенных и встроенно-пристроенных помещениях многоквартирного дома в отдельных помещениях дома, если площадь таких помещений в многоквартирном доме не составляет более 15% от общей площади дома (для надземной части объекта) — 6 м;

для размещение подземных гаражей и автостоянок — не подлежит установлению;

для объектов с кодом 3.7

условно разрешенного вида использования — не подлежат установлению. .1 — 3 м;

для остальных объектов

3. Предельное количество этажей или предельная высота зданий, строений, сооружений:

предельное количество этажей для объектов основного вида разрешенного использования:

для объектов с кодами:

— 2.7.1, 3.1.1, 4.9.2, 12.0.2 — не подлежит установлению;

— 4.3 — 2 надземных этажа;

— 4.7 — 6 надземных этажей;

для остальных объектов основного вида разрешенного использования — 5 надземных этажей;

предельное количество этажей для объектов условно разрешенного вида использования:

для объектов с кодом:

— 2.6 — 16 надземных этажей;

— 3.5.1, 5.1.2 — 4 надземных этажа;

— 3.7.1, 5.1.1 — не подлежит установлению;

для остальных объектов условно разрешенного вида использования — 8 надземных этажей.

4. Максимальный процент застройки в границах земельного участка, определяемый как отношение суммарной площади земельного участка, которая может быть застроена, ко всей площади земельного участка:

максимальный процент застройки для объектов основного вида разрешенного использования:

для объектов с кодами:

— 2.7.1, 3.1.1, 4.9.2, 12.0.2 — не подлежит установлению;

— 3.1.2, 3.3, 3.8.1 — 50 %;

— 4.1,4.2, 4.3, 4.4, 4.5, 4.6, 4.7, 4.8.1 — 60 %;

максимальный процент застройки для объектов условно разрешенного вида использования:

для объектов с кодами:

— 3.7.1 — 70%;

— 5.1.1, 9.3 — не подлежит установлению;

— для объектов с кодом 2.5:

для размещения многоквартирных домов этажностью не выше восьми этажей; размещение объектов обслуживания жилой застройки во встроенных, пристроенных и встроенно-пристроенных помещениях многоквартирного дома, если общая площадь таких помещений в многоквартирном доме не составляет более 20% общей площади помещений дома (для надземной части объекта) — 50 %;

для размещения подземных гаражей и автостоянок — не подлежит установлению;

для объектов с кодом 2.6:

для размещения многоквартирных домов этажностью девять этажей и выше; размещение объектов обслуживания жилой застройки во встроенных, пристроенных и встроенно-пристроенных помещениях многоквартирного дома в отдельных помещениях дома, если площадь таких помещений в многоквартирном доме не составляет более 15% от общей площади дома (для надземной части объекта) — 50%;

для размещение подземных гаражей и автостоянок — не подлежит установлению;

для остальных объектов условно разрешенного вида использования — 50 %.

5. Ограничения использования земельных участков и объектов капитального строительства, устанавливаемые в соответствии с законодательством Российской Федерации:

при проектировании строительства, реконструкции объектов капитального строительства необходимо руководствоваться:

1) Федеральным законом от 25 июня 2002 года № 73-ФЗ «Об объектах культурного наследия (памятниках истории и культуры) народов Российской Федерации»;

2) постановлением Правительства Российской Федерации от 7 декабря 1996 года № 1425 «Об утверждении Положения об округах санитарной и горно-санитарной охраны лечебно-оздоровительных местностей и курортов федерального значения»;

3) до проведения корректировки или разработки и утверждения границ объектов культурного наследия и проектов зон охраны объектов культурного наследия, в границы которых попадают земельные участки, подлежащие застройке, в целях обеспечения сохранности объектов культурного наследия, считается действующим Проект зон охраны памятников истории и культуры города Пятигорска (г. Москва, 1983 год), утвержденный приказом министра культуры Ставропольского края от 18 апреля 2003 года № 42.

При проектировании зданий, строений и сооружений должны соблюдаться установленные законодательством о пожарной безопасности и законодательством в области обеспечения санитарно-эпидемиологического благополучия населения минимальные нормативные противопожарные и санитарно-эпидемиологические разрывы между зданиями, строениями и сооружениями, в том числе и расположенными на соседних земельных участках, а также градостроительные и строительные нормы и правила. Расстояния между жилыми зданиями, жилыми и общественными зданиями следует принимать на основе расчетов инсоляции и освещенности в соответствии с требованиями СанПиН 1.2.3685-21.

Ограничения использования земельных участков и объектов капитального строительства устанавливаются в соответствии со статьёй 27 Земельного кодекса Российской Федерации и иным законодательством Российской Федерации.

7. Форма заявки на участие в аукционе: Приложение 1

8. Порядок приема заявок на участие в аукционе (место приема, дата и время начала и окончания приема заявок на участие в аукционе):

Прием заявок для участия в аукционе, а также ознакомление претендентов с иной информацией о подлежащем продаже имуществе, в том числе с условиями договора купли-продажи, производится в установленном законом порядке, с 03.05.2023 г. по 13.06.2023 г. по адресу: г. Пятигорск, пл. Ленина, 2, каб. 617 ежедневно с 9 ч. 15 мин. до 12 ч. 00 мин., тел. 8(8793) 39-48-25, кроме субботы и воскресенья и праздничных дней.

9. Размер задатка, порядок его внесения и возврата, банковские реквизиты счета для перечисления задатка:

Для участия в аукционе претендент вносит задаток в размере 10 процентов начальной цены (523 174,00 рублей) в установленном законом порядке с 03.05.2023 г. по 13.06.2023 г.

Задаток вносится до подачи заявки в безналичном порядке на счет организатора аукциона по реквизитам:

МУ «Управление имущественных отношений администрации города Пятигорска», г. Пятигорск, пл. Ленина, 2, ИНН 2632005649, КПП 263201001. Управление Федерального Казначейства по Ставропольскому краю (МУ «Управление имущественных отношений администрации города Пятигорска») в Отделение Ставрополь Банка России//УФК по Ставропольскому краю г. Ставрополь БИК 010702101. Единый казначейский счет 40102810345370000013. Казначейский счет 03232643077270002100. Лицевой счет 05213015310. ОКТМО 07727000.

Документом, подтверждающим поступление задатка на счет организатора торгов, является выписка с этого счета.

Если аукцион не состоялся, полученный задаток подлежит возврату. Задаток, внесенный заявителем, который участвовал в аукционе, но не был признан его победителем, возвращается данному заявителю в течение 5 рабочих дней со дня подписания протокола о результатах аукциона.

При заключении договора с лицом, выигравшим аукцион, сумма внесенного им задатка засчитывается в счет исполнения обязательств по заключенному договору.

10. Начальная цена предмета аукциона, которая определяется на основании оценки его рыночной стоимости:

Начальная цена, равная рыночной стоимости имущества, определена независимым оценщиком в соответствии с законодательством Российской Федерации об оценочной деятельности ООО «ДЭД Эксперт» и составляет 5 231 740,00 (пять миллионов двести тридцать одна тысяча семьсот сорок) рублей 00 копеек (без НДС).

11. Шаг аукциона: в пределах 1 процента начальной цены предмета аукциона и составляет 50 000 рублей.

12. Условия участия в аукционе

Подать заявку на участие в аукционе может лицо, которое вправе приобрести объект незавершенного строительства в собственность (далее — заявитель).

Заявитель вносит задаток в размере, в сроки и в порядке, которые указаны в извещении о проведении аукциона. Если аукцион не состоялся, полученный задаток подлежит возврату. Задаток, внесенный заявителем, который участвовал в аукционе, но не был признан его победителем, возвращается данному заявителю в течение 5 рабочих дней со дня подписания протокола о результатах аукциона.

При заключении договора с лицом, выигравшим аукцион, сумма внесенного им задатка засчитывается в счет исполнения обязательств по заключенному договору.

13. Перечень документов, представляемых претендентами для участия в аукционе:

Подать заявку на участие в аукционе может лицо, которое вправе приобрести объект незавершенного строительства в собственность.

Для участия в аукционе заявитель представляет в срок, установленный в извещении о проведении аукциона, следующие документы:

а) заявка на участие в аукционе по установленной в извещении о проведении аукциона форме;

б) копии документов, удостоверяющих личность заявителя (для граждан);

в) надлежащим образом заверенный перевод на русский язык документов о государственной регистрации юридического лица в соответствии с законодательством иностранного государства, если заявителем является иностранное юридическое лицо;

г) документ, подтверждающий полномочия лица на осуществление действий от имени заявителя — юридического лица (копия решения о назначении или об избрании физического лица на должность, в соответствии с которым такое лицо обладает правом действовать от имени заявителя без доверенности (далее — руководитель заявителя). В случае если от имени заявителя действует иное лицо, заявка на участие в аукционе должна содержать также доверенность на осуществление действий от имени заявителя, заверенную печатью заявителя и подписанную руководителем заявителя или уполномоченным этим руководителем лицом (для юридических лиц), либо нотариально удостоверенную доверенность от физического лица, либо нотариально заверенную копию такой доверенности. В случае если указанная доверенность подписана лицом, уполномоченным руководителем заявителя, заявка на участие в аукционе должна содержать также документ, подтверждающий полномочия такого лица;

д) документы, подтверждающие внесение задатка.

14. Заявитель не допускается к участию в аукционе в следующих случаях:

Заявитель не допускается к участию в аукционе в следующих случаях:

а) непредставление необходимых для участия в аукционе документов или представление недостоверных сведений;

б) непоступление задатка на дату рассмотрения заявок на участие в аукционе;

в) подача заявки лицом, не уполномоченным на осуществление таких действий.

Заявки на участие в аукционе, полученные после окончания установленного срока их приема, не рассматриваются и в тот же день возвращаются заявителям, при этом организатор аукциона возвращает указанным заявителям задаток в течение 5 рабочих дней с даты подписания протокола о результатах аукциона.

Заявитель вправе отозвать заявку на участие в аукционе в любое время до установленных даты и времени начала рассмотрения заявок. Организатор аукциона обязан вернуть задаток указанному заявителю в течение 5 рабочих дней с даты получения организатором аукциона уведомления об отзыве заявки на участие в аукционе.

Дата рассмотрения заявок на участие в аукционе: 14.06.2023 г., в 10 ч. 00 мин.

15. Аукцион признается несостоявшимся:

В случае если в аукционе участвовал только один участник или при проведении аукциона не присутствовал ни один из участников аукциона, либо если после троекратного объявления предложения о начальной цене предмета аукциона не поступило ни одно предложение о цене предмета аукциона, которое предусматривало бы более высокую цену предмета аукциона, либо если по окончании срока подачи заявок на участие в аукционе не подана ни одна заявка, аукцион признается несостоявшимся.

16. Порядок проведения аукциона

Аукцион проводится путем повышения начальной (минимальной) цены предмета аукциона, указанной в извещении о проведении аукциона, на шаг аукциона, который устанавливается в пределах 1 процента начальной цены предмета аукциона, указанной в извещении о проведении аукциона.

Лицо, выигравшее аукцион, и организатор аукциона подписывают в день проведения аукциона протокол о его результатах, который в течение 3 рабочих дней со дня проведения аукциона подлежит размещению в порядке, установленном пунктом 6 Правил проведения публичных торгов по продаже объектов незавершенного строительства, утвержденных постановлением Правительства Российской Федерации от 3 декабря 2014 года № 1299.

17. Порядок заключения договора купли-продажи:

Лицо, выигравшее аукцион, и организатор аукциона подписывают договор купли-продажи объекта незавершенного строительства, являвшегося предметом аукциона, в течение 3 дней со дня подписания протокола о результатах аукциона. При этом организатор аукциона подписывает договор купли-продажи от имени собственника объекта незавершенного строительства без доверенности.

При уклонении или отказе лица, выигравшего аукцион, от заключения в установленный срок договора купли-продажи, результаты аукциона аннулируются организатором аукциона, победитель утрачивает право на заключение указанного договора, задаток ему не возвращается.

18. Условия и сроки платежа, необходимые реквизиты счетов: оплата приобретаемого Покупателями имущества производится единовременно на счет: МУ «Управление имущественных отношений администрации города Пятигорска», г. Пятигорск, пл. Ленина, 2, ИНН 2632005649, КПП 263201001. Управление Федерального Казначейства по Ставропольскому краю (МУ «Управление имущественных отношений администрации города Пятигорска») в Отделение Ставрополь Банка России//УФК по Ставропольскому краю г. Ставрополь БИК 010702101. Единый казначейский счет 40102810345370000013. Казначейский счет 03232643077270002100. Лицевой счет 05213015310. ОКТМО 07727000, в течение пяти банковских дней с момента подписания договора купли-продажи объекта незавершенного строительства, задаток, внесенный покупателем на счет организатора аукциона, засчитывается в оплату приобретаемого имущества.

Средства, полученные от продажи на аукционе объекта незавершенного строительства, вносятся на счет организатора аукциона и переводятся организатором аукциона бывшему собственнику объекта незавершенного строительства в течение 10 дней после государственной регистрации права собственности победителя аукциона на указанный объект за вычетом расходов на подготовку и проведение аукциона.

Приложение 1

ФОРМА УТВЕРЖДЕНА
распоряжением начальника
МУ «Управление имущественных отношений
администрации города Пятигорска»
от 03 мая 2023 г. № 70

ЗАЯВКА НА УЧАСТИЕ В АУКЦИОНЕ
по продаже объекта незавершенного строительства,
который состоится «___» _____ 20__ года в __ часов __ минут
по ЛОТу № _____

1. Заявитель: _____
(полное наименование юридического лица, ФИО физического лица)
2. Адрес: _____эл. адрес: _____
(место нахождения юридического лица, место жительства физического лица)
3. Документ, удостоверяющий личность: _____ серия ____ № _____,
выдан_____ кем: _____
4. Телефон: _____
5. ИНН: _____
6. Банковские реквизиты для возврата задатка: _____
_____

Предварительно согласен на использование Продавцом персональных данных согласно ст.3 Федерального закона от 27 июля 2006 г. № 152-ФЗ «О персональных данных».

7. Подавая настоящую заявку на участие в аукционе, подтверждаю, что Заявитель не находится в состоянии реорганизации, ликвидации, банкротства, его деятельность не приостановлена. Гарантирую достоверность сведений, указанных в заявке и приложенных к ней документах, и подтверждаю право организатора аукциона запрашивать в уполномоченных органах и организациях информацию, подтверждающую представленные сведения.

8. Принимая решение об участии в аукционе, обязуюсь:

1) соблюдать условия проведения аукциона, предусмотренные Гражданским кодексом РФ, правилами проведения публичных торгов по продаже объектов незавершенного строительства, утвержденными постановлением Правительства Российской Федерации от 3 декабря 2014 года № 1299, извещением о проведении аукциона;

2) в случае признания победителем аукциона, в течение трех дней со дня подписания протокола о результатах аукциона подписать с Продавцом договор купли-продажи объекта незавершенного строительства, оплатить приобретаемое имущество единовременно в течение пяти банковских дней с момента подписания такого договора.

9. Заявитель осведомлен о состоянии объекта незавершенного строительства, земельного участка на котором расположен объект незавершенного строительства, порядке и сроках отзыва настоящей заявки.

10. Заявка составлена в двух экземплярах по одному для Организатора аукциона и Заявителя.

Приложение: на _____ листах.

Подпись Заявителя (м.п.) _____ (_____)
«___» _____ 20___г.

Подпись Организатора аукциона

_____ ⊗

ПОСТАНОВЛЕНИЕ
администрации города Пятигорска Ставропольского края

02.05.2023 г. Пятигорск № 1335

О проведении публичных слушаний по проекту актуализированной Схемы теплоснабжения города-курорта Пятигорска

В соответствии с Федеральным законом от 27 июля 2010 года № 190-ФЗ «О теплоснабжении», Федеральным законом от 6 октября 2003 года № 131-ФЗ «Об общих принципах организации местного самоуправления в Российской Федерации», постановлением Правительства Российской Федерации от 22 февраля 2012 г. № 154 «О требованиях к схемам теплоснабжения, порядку их разработки и утверждения», Уставом муниципального образования города-курорта Пятигорска, в соответствии с решением Думы города Пятигорска от 25 мая 2005 г. № 79-42 ГД «Об утверждении положения о порядке организации и проведения публичных слушаний в муниципальном образовании городе-курорте Пятигорске»,-

ПОСТАНОВЛЯЮ:

1. Провести 9 июня 2023 года в 10-00 час. в большом актовом зале администрации города Пятигорска публичные слушания по проекту актуализированной Схемы теплоснабжения города-курорта Пятигорска.

2. Утвердить:

2.1. Состав Организационного комитета по организации и проведению публичных слушаний по проекту актуализированной Схемы теплоснабжения города-курорта Пятигорска (далее-Оргкомитет) согласно приложению 1 к настоящему постановлению;

2.2. Порядок принятия замечаний и предложений по проекту актуализированной Схемы теплоснабжения города-курорта Пятигорска согласно приложению 2 к настоящему постановлению;

2.3. Текст информационного сообщения о проведении публичных слушаний по проекту актуализированной Схемы теплоснабжения города-курорта Пятигорска согласно приложению 3 к настоящему постановлению.

3. Назначить ответственным за проведение публичных слушаний по проекту актуализированной Схемы теплоснабжения города-курорта Пятигорска заместителя главы администрации города Пятигорска — начальника Муниципального учреждения «Управление городского хозяйства, транспорта и связи администрации города Пятигорска» Андриянова И. А.

4. Проект актуализированной Схемы теплоснабжения города-курорта Пятигорска, настоящее постановление, информационное сообщение о проведении публичных слушаний, протокол публичных слушаний и заключении оргкомитета по результатам публичных слушаний разместить на официальном сайте муниципального образования города-курорта Пятигорска в информационно-телекоммуникационной сети «Интернет».

5.Сведения о размещении проекта актуализированной Схемы теплоснабжения города-курорта Пятигорска опубликовать в газете «Пятигорская правда».

6. Контроль за выполнением настоящего постановления возложить на заместителя главы администрации города Пятигорска – начальника Муниципального учреждения «Управление городского хозяйства, транспорта и связи администрации города Пятигорска» Андриянова И. А.

7. Настоящее постановление вступает в силу со дня его официального опубликования.

Глава города Пятигорска Д . Ю. ВОРОШИЛОВ

Приложение 1 к постановлению администрации города Пятигорска от 02.05.2023 № 1335

ОРГКОМИТЕТ
по организации и проведению публичных слушаний по проекту актуализированной Схемы теплоснабжения города-курорта Пятигорска

Андриянов Иван Андреевич — заместитель главы администрации города Пятигорска — начальник Муниципального учреждения «Управление городского хозяйства, транспорта и связи администрации города Пятигорска», председатель оргкомитета;

Бельчиков Олег Владимирович — заместитель начальника Муниципального учреждения «Управление городского хозяйства, транспорта и связи администрации города Пятигорска», заместитель председателя оргкомитета;

Стародубов Даниил Сергеевич — главный специалист Муниципального учреждения «Управление городского хозяйства, транспорта и связи администрации города Пятигорска», секретарь оргкомитета;

Члены оргкомитета:

Маршалкин Семён Михайлович — заместитель Председателя Думы города Пятигорска (по согласованию);

Суслов Владимир Борисович — заведующий отделом городского хозяйства Муниципального учреждения «Управление городского хозяйства, транспорта и связи администрации города Пятигорска»;

Цымбал Алексей Юрьевич — заместитель начальника Муниципального учреждения «Управление городского хозяйства, транспорта и связи администрации города Пятигорска»;

Хоменко Татьяна Витальевна — заместитель начальника производственно-технического отдела ООО «Пятигорсктеплосервис» (по согласованию);

Бельчиков Денис Павлович — главный инженер ООО «Пятигорсктеплосервис» (по согласованию).

Заместитель главы администрации города Пятигорска, управляющий делами администрации города Пятигорска А. А. МАЛЫГИНА

Приложение 2 к постановлению администрации города Пятигорска от 02.05.2023 № 1335

ПОРЯДОК
принятия замечаний и предложений по проекту актуализированной Схемы теплоснабжения города-курорта Пятигорска

1. Замечания и предложения от заинтересованных лиц по проекту актуализированной Схемы теплоснабжения города-курорта Пятигорска (далее-проект) принимаются с 5 мая 2023 года до 12-00 часов 29 мая 2023 года, по рабочим дням с 09.00 час. до 18.00 час. в администрации города Пятигорска по адресу: пл. Ленина, 2, каб. № 602, Муниципальным учреждением «Управление городского хозяйства, транспорта и связи администрации города Пятигорска». Контактный телефон: (8793)39-30-13.

2. Муниципальное учреждение «Управление городского хозяйства, транспорта и связи администрации города Пятигорска» обеспечивает прием замечаний и предложений от заинтересованных лиц по вопросу публичных слушаний (обсуждений) и передает их к учету в Оргкомитет по организации и проведению публичных слушаний по проекту актуализированной Схемы теплоснабжения города-курорта Пятигорска.

3. К учету Оргкомитета по подготовке и проведению публичных слушаний принимаются замечания и предложения от жителей города-курорта Пятигорска и правообладателей объектов капитального строительства и (или) земельных участков, находящихся в границах города-курорта Пятигорска, отвечающие следующим требованиям:

3.1. Представленные в письменной форме;

3.2. Содержащие фамилию, имя, отчество, паспортные данные, адрес заявителя, личную подпись и дату;

3.3.Поступившие в период сбора замечаний и предложений, указанный в п.1 настоящего порядка.

Заместитель главы администрации города Пятигорска, управляющий делами администрации города Пятигорска А. А. МАЛЫГИНА

Приложение 3 к постановлению администрации города Пятигорска от 02.05.2023 № 1335

ИНФОРМАЦИОННОЕ СООБЩЕНИЕ

В целях соблюдения прав и законных интересов жителей города-курорта Пятигорска в части обеспечения доступа к информации по проект актуализированной Схемы теплоснабжения города-курорта Пятигорска в 10.00 часов 9 июня 2023 года проводятся публичные слушания.

Слушания проводятся в большом актовом зале администрации города Пятигорска по адресу: г. Пятигорск, пл. Ленина, 2.

Замечания и предложения по проекту актуализированной Схемы теплоснабжения города Пятигорска принимаются с 5мая2023 года до 12-00 час. 29мая 2023 года, по рабочим дням с 09.00 час. до 18.00 час. в администрации города Пятигорска Муниципальным учреждением «Управление городского хозяйства, транспорта и связи администрации города Пятигорска» по адресу: г. Пятигорск, пл. Ленина,2 каб. № 602. Контактный телефон: (8793) 39-30-13.

Замечания и предложения по проекту актуализированной Схемы теплоснабжения города-курорта Пятигорска принимаются от жителей города-курорта Пятигорска и правообладателей объектов капитального строительства и (или) земельных участков, расположенных в границах города-курорта Пятигорска, в письменном виде с указанием фамилии, имени, отчества, паспортных данных и адреса постоянного проживания заявителя и передаются к учету в Оргкомитет по организации и проведению публичных слушаний по проекту актуализированной Схемы теплоснабжения города-курорта Пятигорска.

Регистрация участников публичных слушаний осуществляется в здании администрации города Пятигорска, 1 этаж актовый зал.

С проектом актуализированной Схемы теплоснабжения города-курорта Пятигорска можно ознакомиться на официальном сайте муниципального образования города-курорта Пятигорска: www.pyatigorsk.org на главной странице в разделе – официально в области городского хозяйства (вкладка информация для граждан и организаций).

Контактное лицо по вопросу слушаний: Стародубов Даниил Сергеевич, тел.(8793)39-30-13.

Заместитель главы администрации города Пятигорска, управляющий делами администрации города Пятигорска А. А. МАЛЫГИНА